

ΑΠΟΚΕΙΜΕΝΟ ΑΠΟ ΚΥΛΙΟΥ ΚΕΝΤΡΟΥ ΚΩΔ. 10Α. 1.000

ΜΕΤΡΗΣΗ ΕΝΩΣΗΣ ΚΑΤΕΡΧΟΜΕΝΩΝ ΔΙΑΦΑΝΟΝΙΩΝ Ε.Ε. ΕΠΙ ΣΥΜΦΩΝΟΥ ΤΕΛΕΣΟΜΑΤΟΣ

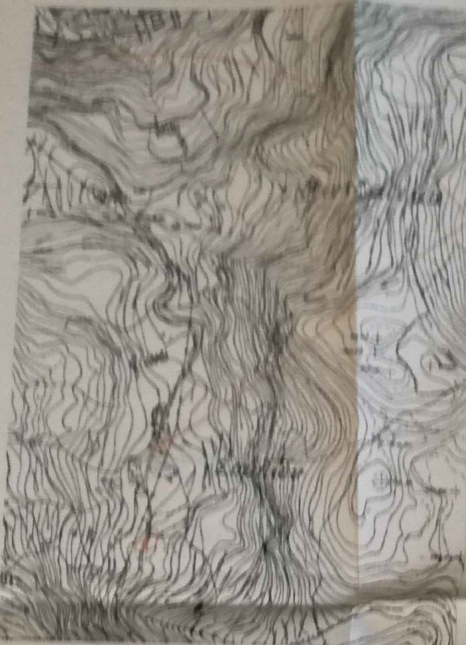

ΣΥΝΤΕΤΑΓΜΕΝΕΣ ΕΓΓΡΑΦΕΣ

ΕΜΒΛΑΔΟΜΕΤΡΙΚΗ ΟΙΚΟΠΕΔΟΥ (2)

Με τη βοήθεια των μετρήσεων των κορυφών της οικόπεδου

ΣΗΜΕΙΟ	X	Y	ΜΗΚΟΣ
0	309350.4	4227254.16	19.00
9	309350.40	4227265.01	17.00
10	309350.41	4227248.99	0.84
11	309350.41	4227240.41	16.00
0	309350.4	4227254.16	14.64

E=17.2 11.81      S=11.89      Φ=131

K = 074.51 107

ΕΜΒΛΑΔΟΜΕΤΡΙΚΗ ΟΙΚΟΠΕΔΟΥ (1)

Με τη βοήθεια των μετρήσεων των κορυφών της οικόπεδου

ΣΗΜΕΙΟ	X	Y	ΜΗΚΟΣ
1	309371.06	4227246.09	21.41
2	309360.19	4227260.06	13.39
3	309360.00	4227273.36	8.23
4	309362.95	4227264.97	12.72
5	309360.00	4227243.94	20.53
6	309357.34	4227240.10	12.33
7	309360.00	4227250.18	16.77
1	309371.06	4227246.09	

E=17.2 21.41      S=11.89      Φ=131

K = 609.27 107

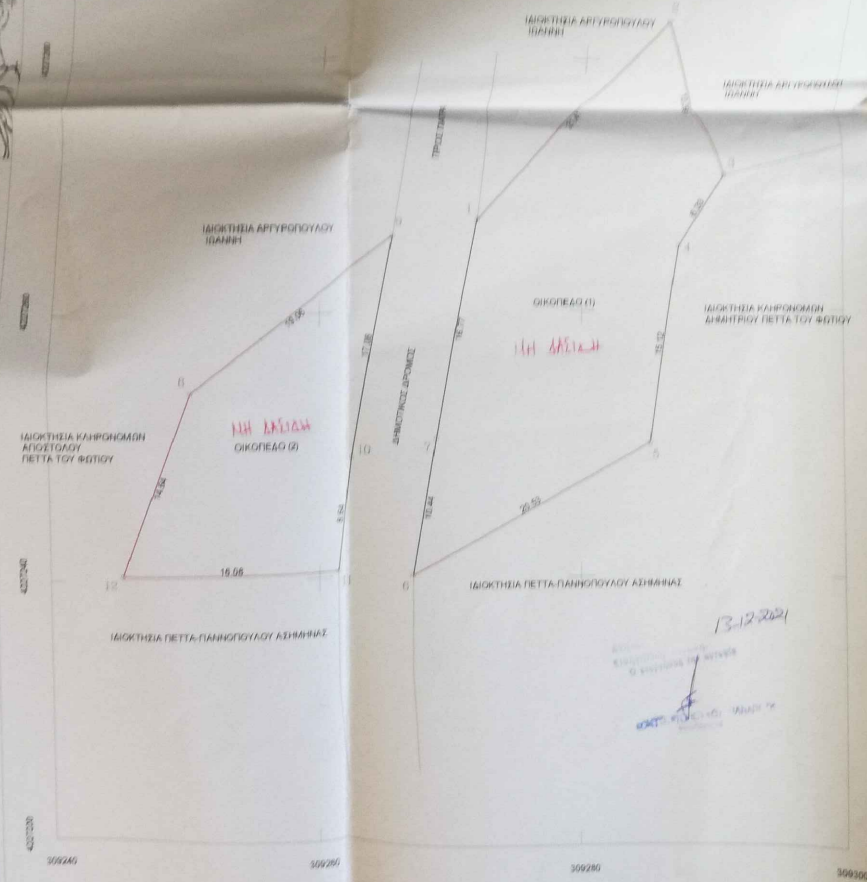

ΠΡΟΣΟΧΗ: ΤΑ ΠΡΟΣΤΑΧΕΙΑ ΕΙΝΑΙ ΕΝ ΕΠΙΣΤΡΟΦΗ ΤΗΣ ΔΙΑΚΟΤΗΘΙΑΣ ΕΝΩΣΕΩΣ ΚΑΙ ΔΙΑΚΟΤΗΘΙΑΣ. ΟΡΘΟΓΩΝΙΑ ΕΙΝΑΙ ΤΑ ΑΝΤΙΣΤΟΙΧΑ ΕΣΤΙΝ ΕΝΕΡΓΗ ΕΚΑΤΕΡΕΣ ΟΡΘΟΓΩΝΙΕΣ ΤΩΝ ΚΑΤΕΡΧΟΜΕΝΩΝ ΤΩΝ 10Α ΚΑΙ 10Β ΤΟΥ ΚΑΤΑΣΤΡΟΦΟΥ ΕΝΤΕΤΑ ΤΟΥ ΣΥΜΦΩΝΟΥ ΠΡΟΜΗΘΕΙΑΣ ΚΑΙ ΤΩΝ ΕΝΤΕΤΩΝ ΤΟΥ ΑΝΤΙΣΤΟΙΧΟΥ ΑΠΟΚΕΙΜΕΝΟΥ ΕΝΤΕΤΑ ΤΟΥ ΣΥΜΦΩΝΟΥ ΠΡΟΜΗΘΕΙΑΣ ΚΑΙ ΤΩΝ ΕΝΤΕΤΩΝ ΤΟΥ ΑΝΤΙΣΤΟΙΧΟΥ ΑΠΟΚΕΙΜΕΝΟΥ ΕΝΤΕΤΑ ΤΟΥ ΣΥΜΦΩΝΟΥ ΔΑΔΩΤΟΥ ΔΑΔΤΗ. Φ.Α.Ε. 408 / 28.12.2017. Α.Α.Ρ. ΜΗΤΡΩΟ Γ.Φ.Μ.Α.1 21.12.2017.

ΤΕΧΝΙΚΟ ΓΡΑΦΕΙΟ

ΝΙΚΟΛΑΟΣ ΕΥΘ. ΓΙΑΝΝΑΡΟΣ  
ΠΤΥΧΙΟΥΧΟΣ ΠΟΛ. ΜΗΧΑΝΙΚΟΣ Τ.Ε.

Μαραθωνομάχων 75 Στ. 2Γ Πάτρα  
Τηλ. 2610 - 642.596 Κιν. 6945 - 904.675

Εργοδότης: Πέττας Φώτιος του Αντωνίου

Έργο: Αποτύπωση Οικοπέδων

Θέση: Δήμος Πατρέων, Δ.Ε. Πατρέων, Κοιν. Σουλίου, Οικισμός "Παναγία"

Μελετητής: Νικόλαος Γιαννάρος Πολ. Μηχανικός Τ.Ε.

Θέμα Σχεδίου: Τοπογραφικό Διάγραμμα

Αριθμός Σχεδίου: T6

Χρόνος Μελέτης: Ιούνιος 2018

Κλίμακα: 1:200

Σφραγίδα: ΑΝΝΑΡΟΣ ΕΥΘ. ΓΙΑΝΝΑΡΟΣ  
ΠΟΛ. ΜΗΧΑΝΙΚΟΣ Τ.Ε.  
Α.Μ.Μ.Ε. 22559

Υπογραφή: [Signature]