

ΠΡΩΤΗ  
ΒΑΣΙΛΙΚΗΣ ΕΛΕΝΗΣ



ΕΜΒΛΟΜΕΤΡΙΚΗ ΕΠΙΧΕΙΡΑ

Με τη βοήθεια των αριθμημένων υψομετρικών των σημείων επί

ΣΗΜΕΙΟ	X	Y	ΜΗΚΟΣ
1	309945.04	4227184.37	19.20
2	309944.64	4227196.40	13.62
3	309970.63	4227187.44	30.76
4	309967.03	4227135.66	19.40
5	309968.05	4227135.10	13.02
6	309960.35	4227145.70	5.73
7	309956.41	4227149.85	10.13
1	309945.04	4227184.37	

$E = 1/2 \sum (X_i + X_{i+1})(Y_i - Y_{i+1})$

$E = 826.65 \mu^2$

ΠΑΡΑΤΗΡΗΣΕΙΣ

- 1 Μέσα από το οικοπέδο δεν διέρχονται γραμμές υψηλής τάσης 66-150-400 kVολτα και δεν διέρχονται μέγιστοι αλλά διέρχονται γραμμές μέσης τάσης.
- 2 Το διάγραμμα είναι εγγεγραμμένο στο κρατικό σύστημα συντεταγμένων ΕΓΣΑ 87.
- 3 Οι διαστάσεις και το εμβαδό υπολογίστηκαν αναλυτικά από τις συντεταγμένες των κορυφών.
- 4 Δεν έχει ληφθεί υπόψη βελτίωση από το διασπαρτίο, αν δεν πρόκειται για διασπασμένη έκταση ούτε περιέχει βασικό τμήμα.

ΔΗΛΩΣΗ ΥΛΟΠΟΙΗΣΗΣ ΟΡΙΩΝ:

Τα όρια του γηπέδου με στοιχεία 1,2,3,4,5,6,7,1 υπεδείχθησαν από τον ιδιοκτήτη και μετρήθηκαν από εμού ευρέθησαν ως αναγράφονται εις το παρόν τοπογραφικό διάγραμμα.

Ο Δήλων Ιδιοκτήτης

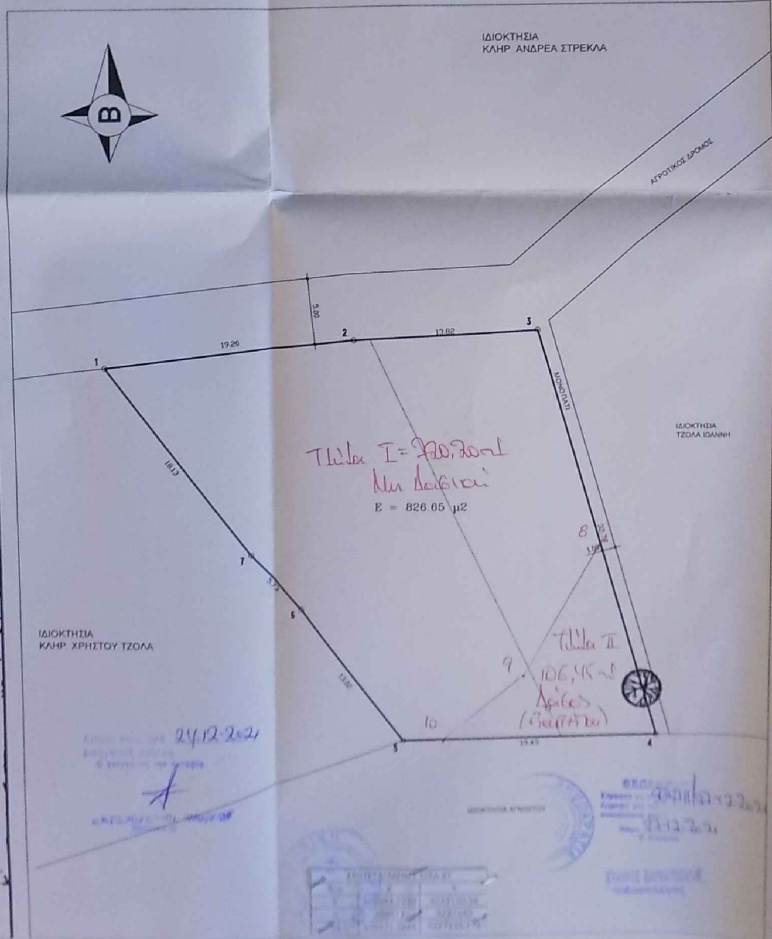
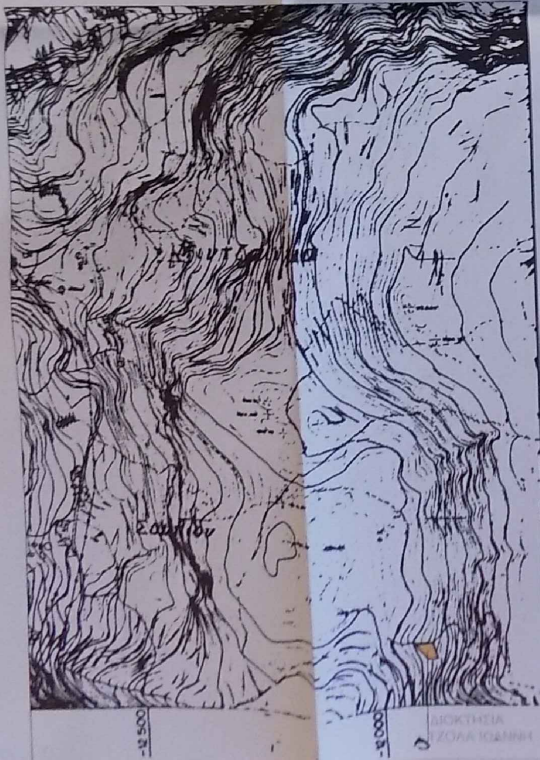

ΔΗΛΩΣΗ Ν. 651/77

Ο υπογεγραμμένος Παναγιώτης Γ. Τζολάς, Διπλ. Πολιτικός Μηχανικός, δηλώνει υπεύθυνα ότι το γηπέδο υπό στοιχεία 1,2,3,4,5,6,7,1 εμβαδού  $E = 826.65 \mu^2$  ιδιοκτησίας Τζολά Βασιλικής Ελένης, βρίσκεται στη θέση "Καυρολόφου" στην περιοχή Τ1 στο παλαιό Σούλι του Δήμου Πατρέων και είναι εκτός σχεδίου πόλεως και εκτός οικισμού και δεν είναι άρσιο ούτε οικοδομήσιμο.

Επίσης δηλώνει ότι το οικοπέδο δεν εμπίπτει στις διατάξεις του Ν. 1337/83, περί εισφοράς σε γη και χρήμα και ότι είναι εκτός Γ.Π.Σ.

Πάτρα 11-20-19  
Ο  
Μηχανικός  
ΠΑΝΑΓΙΩΤΗΣ Γ. ΤΖΟΛΑΣ  
ΔΙΠΛΩΜΑΤΙΣΤΗΣ ΕΙΣ ΤΟΝ ΠΟΛΙΤΙΚΟΝ ΜΗΧΑΝΙΚΟΝ  
ΕΠΙΣΤΗΜΟΝ ΠΑΤΡΩΝ  
ΕΠΙΣΤΗΜΟΝ ΠΑΤΡΩΝ  
ΕΠΙΣΤΗΜΟΝ ΠΑΤΡΩΝ  
ΕΠΙΣΤΗΜΟΝ ΠΑΤΡΩΝ

T

ΠΑΝΑΓΙΩΤΗΣ Γ. ΤΖΟΛΑΣ

ΔΙΠΛΩΜΑΤΙΣΤΗΣ ΠΟΛΙΤΙΚΟΣ ΜΗΧΑΝΙΚΟΣ

---

ΜΕΛΕΤΗ - ΕΠΙΒΛΕΨΗ - ΚΑΤΑΣΚΕΥΗ - ΤΟΠΟΓΡΑΦΙΑ

ΓΟΥΝΑΡΗ 155.8 ΜΠΟΥΚΑΟΥΡΗ ΠΑΤΡΑ ΤΗΛ 2610-6 22657

---

Επιβλέπων

ΤΖΟΛΑ ΒΑΣΙΛΙΚΗ ΕΛΕΝΗ

---

Εργαστήριο

ΑΠΟΤΥΠΩΣΗ ΙΔΙΟΚΤΗΣΙΑΣ

---

Αντικείμενο

"ΚΟΥΦΑΚΙ" ΠΕΡΙΟΧΗ ΛΟΚΙ ΣΤΟ ΠΑΛΙΟ ΣΟΥΛΙ ΤΟΥ ΔΗΜΟΥ ΠΑΤΡΩΝ

---

Μελετητές

ΠΑΝΑΓΙΩΤΗΣ Γ. ΤΖΟΛΑΣ  
(ΔΙΠΛ./Χ/ΟΣ ΠΟΛΙΤΙΚΟΣ ΜΗΧΑΝΙΚΟΣ)

---

Μετ.

ΤΟΠΟΓΡΑΦΙΚΟ ΔΙΑΓΡΑΜΜΑ

Κλίμακα

1/200

---

Παραρτημα

ΠΑΝΑΓΙΩΤΗΣ Γ. ΤΖΟΛΑΣ

Ημερ.

19