

ΠΑΡΑΤΗΡΗΣΕΙΣ

1. Μέσα από το αδιάμεσο δεν διαγράφεται γραμμή υψηλής τάσης 90-150-400 κλίμακα και δεν διαγράφονται μερικά αλλά διαγράφονται γραμμές μέσης τάσης
2. Το διάγραμμα είναι ενταγμένο στο κρατικό σύστημα συντεταγμένων ΕΓΣΑ 87
3. Οι διαστάσεις και το εμβαδό υπολογισθούν αναλυτικά από τις συντεταγμένες των κορυφών
4. Δεν έχει ληφθεί υπόψη βλάβη από το δασοκομείο αν δεν πρόκειται για δασική έκταση ούτε περιέχει δασικό τμήμα

ΔΗΛΩΣΗ ΥΠΟΛΟΙΠΗΣΗΣ ΟΡΙΩΝ

Τα όρια του γήπεδου με στοιχεία 1,2,3,4,5,6,7,8,9,10,11,1 υπεδείχθησαν υπό του ιδιοκτήτου και μετρήθηκαν ως αναγράφονται εις το παρόν τοπογραφικό διάγραμμα

Ο Δηλών Ιδιοκτήτης

ΕΜΒΛΟΜΕΤΡΙΣΗ ΓΗΠΕΔΟΥ			
Με τη βοήθεια των ορθογωνίων συντεταγμένων των κορυφών του			
ΣΗΜΕΙΟ	X	Y	ΜΗΚΟΣ
1	309954.52	4226999.20	10.23
2	309982.76	4227005.32	5.49
3	309987.10	4227008.50	14.67
4	309978.89	4227012.29	3.48
5	309985.80	4227022.26	26.48
6	309956.79	4226991.10	43.16
7	309980.77	4226977.00	9.01
8	309976.84	4226963.01	25.70
9	309969.88	4226949.53	9.00
10	309965.07	4226926.87	8.85
11	309957.71	4226892.43	17.46
1	309954.52	4226899.25	7.93

$E = 1/2 \sum(X_i + X_{i+1})(Y_i - Y_{i+1})$
 $E = 1681.11 \mu^2$

ΔΗΛΩΣΗ N. 651/77

Ο υπογεγραμμένος Παναγιώτης Γ. Τζολας Διπλός Πολιτικός Μηχανικός δηλώνω υπεύθυνα ότι το γήπεδο υπό στοιχεία : 1,2,3,4,5,6,7,8,9,10,11,1 εμβαδού $E = 1681.11 \mu^2$ ιδιοκτησίας Ιωάννου Τζολα, βρίσκεται στη θέση "Πρασινή" στην περιοχή "Λόκι" στο παλαιό Σούλι του δήμου Πατρίων και είναι εκτός σχεδίου πόλεως και εκτός οικισμού και δεν είναι άρτιο ούτε οικοδομήσιμο. Επίσης δηλώνω ότι το οικόπεδο δεν εμπίπτει στις διατάξεις του Ν.1337/83, περί εισφοράς σε αγ και χρήμα και ότι είναι εκτός Γ.Π.Σ.

Πάτρα 11-20 19
 -Ο-
 Μηχανικός

ΠΑΝΑΓΙΩΤΗΣ Γ. ΤΖΟΛΑΣ
 ΔΙΠΛΩΜΑΤΙΣΤΗΣ ΠΟΛΙΤΙΚΟΣ ΜΗΧΑΝΙΚΟΣ
 ΠΛΗΡΗΣ ΕΚΠΟΡΕΥΣΗΣ ΤΙΜΩΝ ΚΑΤΩΤΕΡΗΣ ΜΕΛΕΤΗΣ Ε. Α. Π. ΑΡΧΙΤΕΚΤΟΝΙΚΩΝ ΕΡΓΩΝ
 ΓΟΥΝΑΡΗ 155 & ΜΠΟΥΚΑΔΟΥΡΗ ΠΑΤΡΑ ΤΗΛ. 2610-6 22657



ΑΠΟΣΠΑΣΜΑ ΧΑΡΤΟΥ Γ.Υ.Σ.

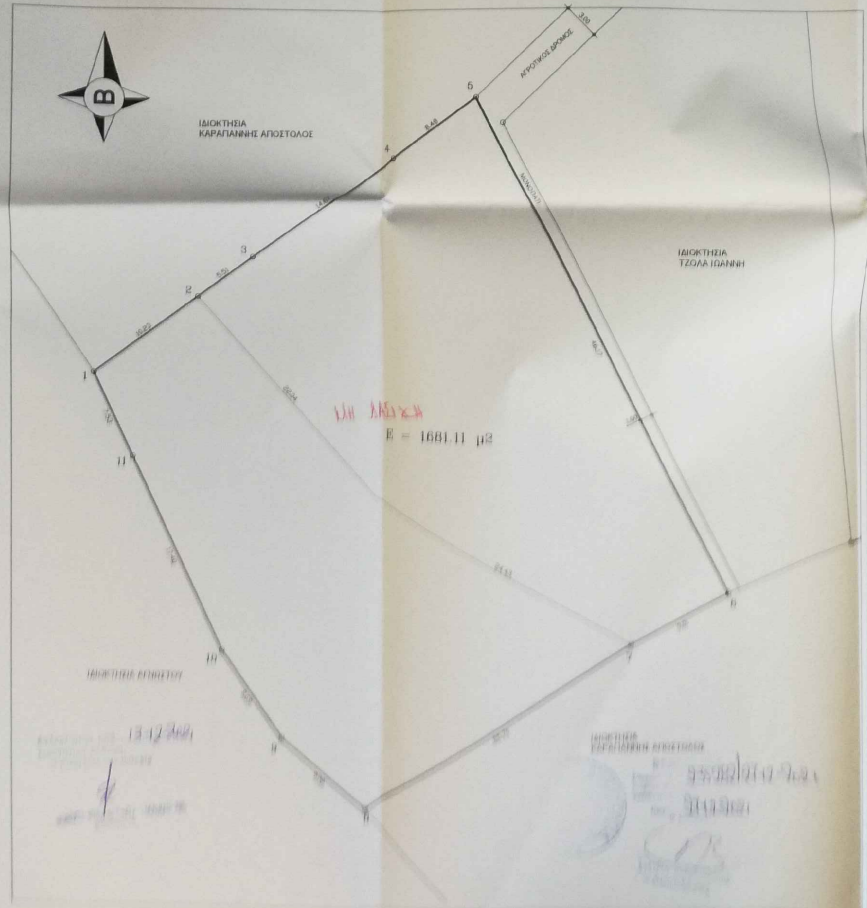
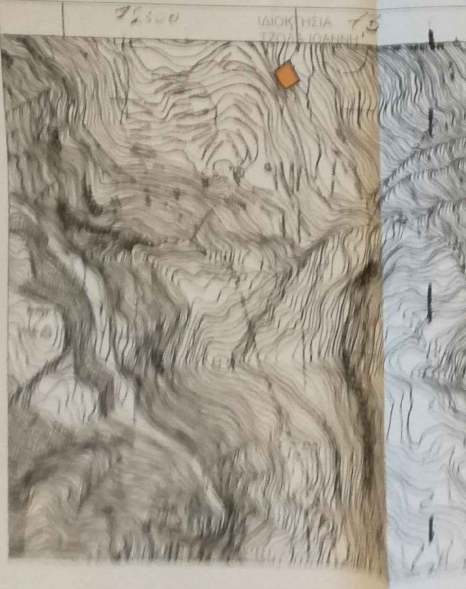

ΠΑΝΑΓΙΩΤΗΣ Γ. ΤΖΟΛΑΣ

ΔΙΠΛΩΜΑΤΙΣΤΗΣ ΠΟΛΙΤΙΚΟΣ ΜΗΧΑΝΙΚΟΣ

ΜΕΛΕΤΗ - ΕΠΙΒΛΕΨΗ - ΚΑΤΑΣΚΕΥΗ - ΤΟΠΟΓΡΑΦΙΑ

ΓΟΥΝΑΡΗ 155 & ΜΠΟΥΚΑΔΟΥΡΗ ΠΑΤΡΑ ΤΗΛ. 2610-6 22657

ΥΠΟΓΡΑΦΗ

ΤΖΟΛΑΣ ΙΩΑΝΝΗΣ ΤΟΥ ΠΑΝΑΓΙΩΤΗ

ΕΙΔΟΣ

ΑΠΟΤΥΠΩΣΗ ΙΔΙΟΚΤΗΣΙΑΣ

ΠΕΡΙΓΡΑΦΗ

"ΛΟΚΙ" ΠΕΡΙΟΧΗ ΠΡΑΣΙΝΗ ΣΤΟ ΠΑΛΑΙΟ ΣΟΥΛΙ ΤΟΥ ΔΗΜΟΥ ΠΑΤΡΙΩΝ

ΜΕΛΕΤΗΤΕΣ

ΠΑΝΑΓΙΩΤΗΣ Γ. ΤΖΟΛΑΣ
 (ΔΙΠΛ./ΧΩΣ ΠΟΛΙΤΙΚΟΣ ΜΗΧΑΝΙΚΟΣ)

ΤΟΠΟΓΡΑΦΙΚΟ ΔΙΑΓΡΑΜΜΑ

Κλίμακα 1/200

ΠΑΝΑΓΙΩΤΗΣ Γ. ΤΖΟΛΑΣ

ΔΙΠΛΩΜΑΤΙΣΤΗΣ ΠΟΛΙΤΙΚΟΣ ΜΗΧΑΝΙΚΟΣ

ΠΛΗΡΗΣ ΕΚΠΟΡΕΥΣΗΣ ΤΙΜΩΝ ΚΑΤΩΤΕΡΗΣ ΜΕΛΕΤΗΣ Ε. Α. Π. ΑΡΧΙΤΕΚΤΟΝΙΚΩΝ ΕΡΓΩΝ

ΓΟΥΝΑΡΗ 155 & ΜΠΟΥΚΑΔΟΥΡΗ ΠΑΤΡΑ ΤΗΛ. 2610-6 22657