

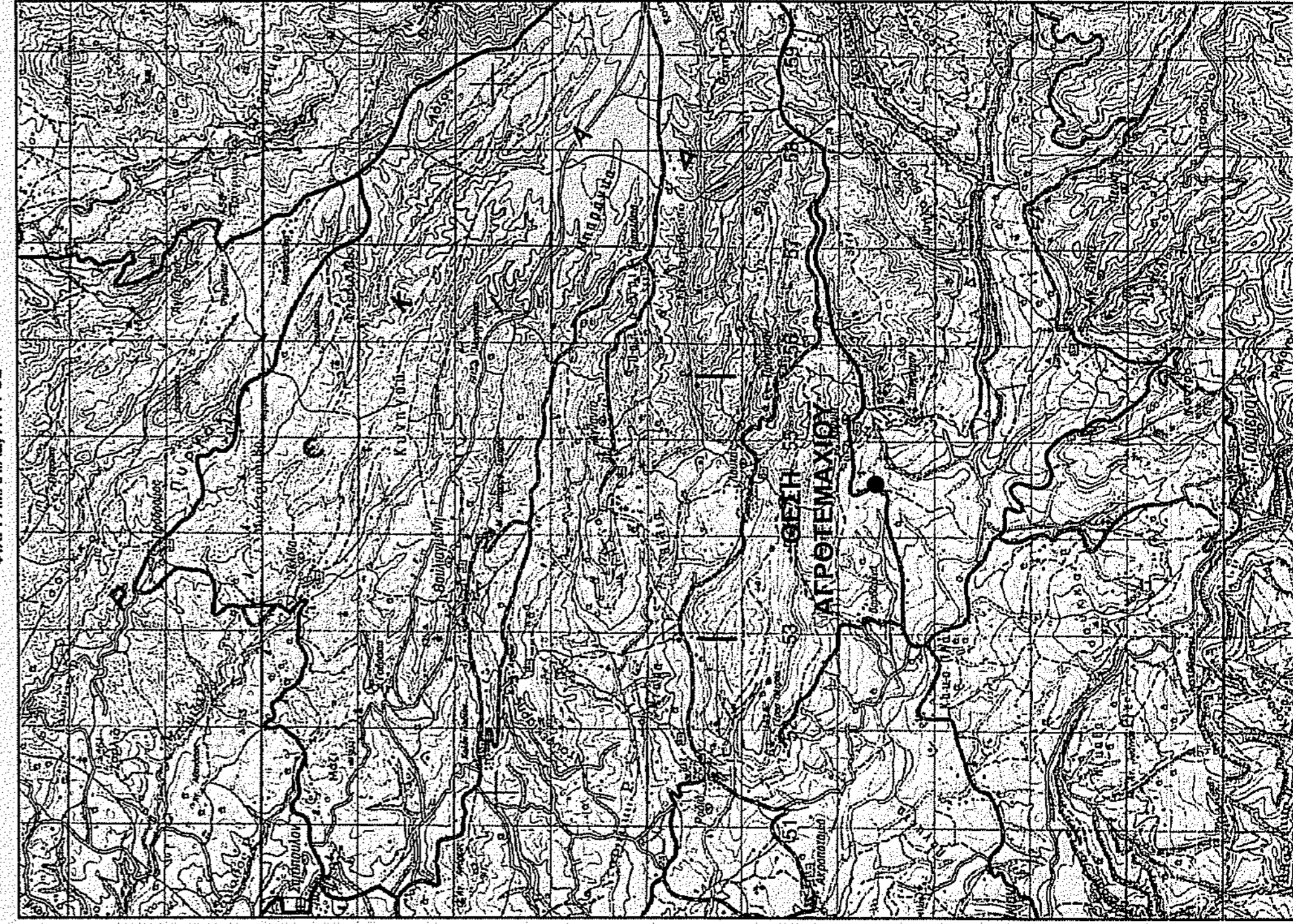

ΑΠΟΣΤΑΣΙΑ ΑΕΡΟΦΩΤΟΓΡΑΦΙΑΣ: 110.000

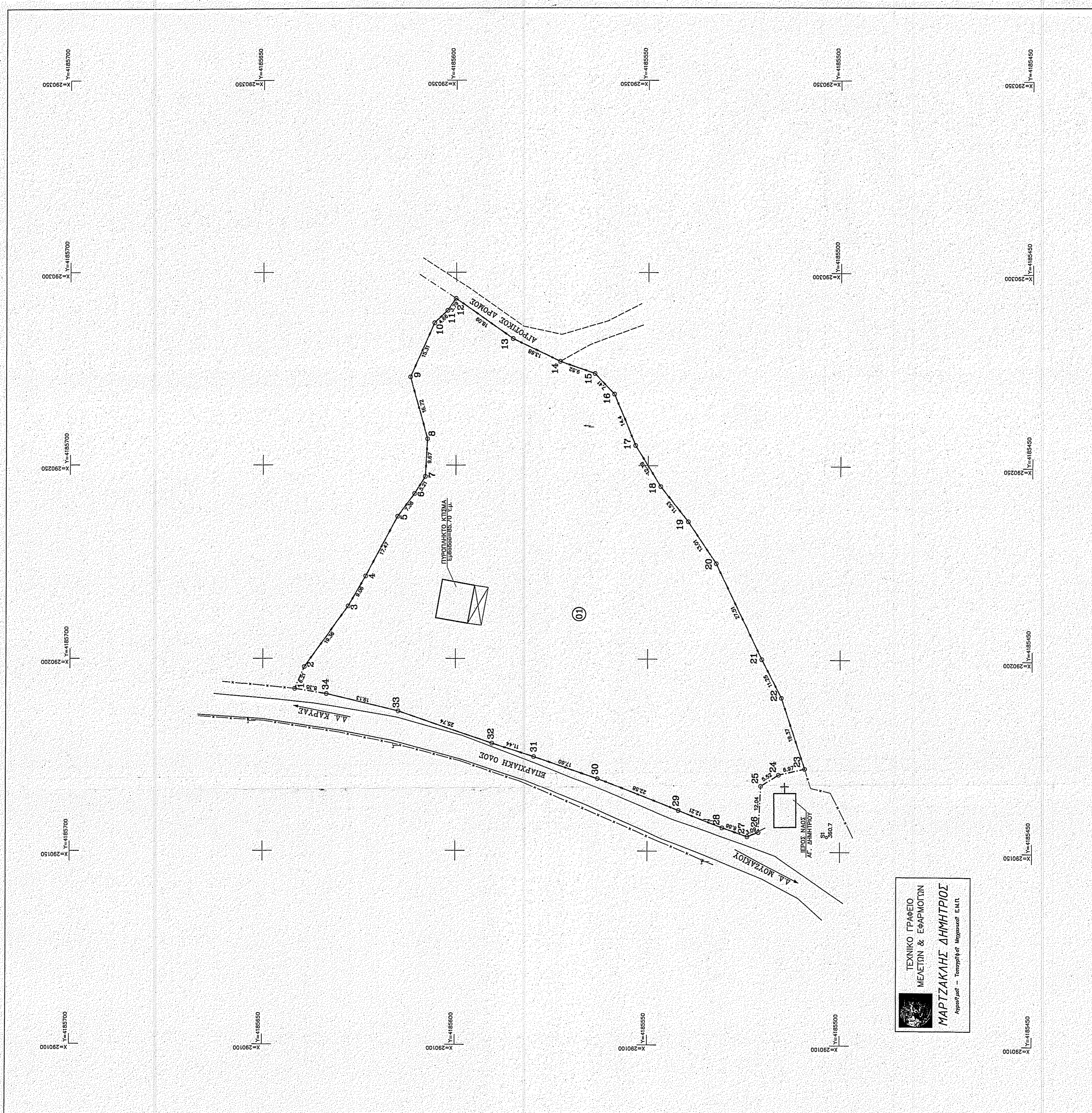

ΑΠΟΣΤΑΣΙΑ ΧΑΡΤΗ 1:50.000  
Φ.Χ.: ΑΜΑΛΙΑΣ ΠΥΡΓΟΣ



ΤΕΧΝΙΚΟ ΓΡΑΦΕΙΟ  
ΜΕΛΕΤΩΝ & ΕΦΑΡΜΟΓΩΝ  
**ΜΑΡΤΖΑΚΛΗΣ ΔΗΜΗΤΡΙΟΣ**  
Αγρολ.μολ. - Τοπογραφ. Μηχανικός Ε.Μ.Π.  
Μητράκειου 8 - Πύργος

ΠΙΝΑΚΑΣ ΣΥΝΤΕΤΑΜΕΝΩΝ (Ε.Γ.Σ.Α. 87)

ΚΑΤΑΣΤΑΣ. ΟΤ	Χ	Υ	Εμβα. 9979,61 μ²	ΠΕΡΙΜΕΤΡΟΣ
1	290165,105	418564,68	6,51	19,36
2	290197,424	418559,22	9,06	17,47
3	290213,518	418587,864	17,47	19,36
4	290231,357	418583,343	17,47	19,36
5	290242,649	418591,675	5,21	15,21
6	290247,069	418597,514	9,67	17,47
7	290255,429	418591,675	17,47	19,36
8	290255,429	418587,864	15,21	15,21
9	290256,823	418595,645	4,66	14,66
10	290259,048	418592,279	3,79	11,39
11	290259,048	418592,279	3,79	11,39
12	290262,803	418595,209	13,68	13,68
13	290276,553	418572,928	9,52	17,47
14	290276,553	418595,209	7,41	14,66
15	290279,821	418593,941	7,41	14,66
16	290255,185	418553,229	12,39	12,39
17	290244,666	418546,7	11,39	11,39
18	290236,666	418539,523	13,68	13,68
19	290236,666	418539,523	13,68	13,68
20	290200,072	418550,34	11,25	11,25
21	290190,052	418515,251	19,37	19,37
22	290190,052	418515,251	19,37	19,37
23	290171,055	418514,036	5,82	11,39
24	290167,04	418520,545	12,04	12,04
25	290167,04	418520,545	12,04	12,04
26	290155,012	418521,146	3,09	9,06
27	290155,012	418521,146	3,09	9,06
28	290158,111	418530,535	12,21	12,21
29	290160,551	418541,909	22,56	22,56
30	290168,786	418552,945	17,47	17,47
31	290177,958	418550,488	25,74	25,74
32	290166,252	418561,4,854	19,13	19,13
33	290166,252	418550,488	25,74	25,74
34	290160,769	418553,443	8,35	8,35

ΤΕΧΝΙΚΟ ΓΡΑΦΕΙΟ ΜΕΛΕΤΩΝ & ΕΦΑΡΜΟΓΩΝ  
**ΜΑΡΤΖΑΚΛΗΣ ΙΩΑΝ. ΔΗΜΗΤΡΙΟΣ**  
Αγρολ.μολ. - Τοπογραφ. Μηχανικός Ε.Μ.Π.  
Μητράκειου 8 - Πύργος

Εργασία: ΓΕΩΡΓΟΠΟΥΛΟΣ ΧΡΗΣΤΟΣ

Θέση: ΑΓΡ. ΠΕΡ. ΚΑΡΥΑΣ- Δ. ΚΑΡΥΑΣ  
Δήμου Πύργου - Νομού Ηλείας

Μελέτη: ΜΑΡΤΖΑΚΛΗΣ ΙΩΑΝ. ΔΗΜΗΤΡΙΟΣ

Κλίμακα: Χρόνος Μελέτης: ΙΟΥΝΙΟΣ 2009

1

ΤΟΠΟΓΡΑΦΙΚΟ ΔΙΑΓΡΑΜΜΑ

Υπογραφή: ΜΑΡΤΖΑΚΛΗΣ Ι. ΔΗΜΗΤΡΙΟΣ  
ΑΠΟΛΟΓΟΣ ΤΟΠΟΓΡΑΦ. ΜΗΧΑΝΙΚΟΣ  
ΕΘΝΙΚΟΥ ΜΕΤΡΗΣΙΟΥ ΤΕΧΝΙΚΟΥ  
ΜΗΤΡΑΚΕΙΟΥ 8 - ΠΥΡΓΟΣ - ΤΗΛ. 693 701999  
Α.Φ.Μ. 106857480 Δ.Ο.Υ. ΠΥΡΓΟΥ

ΕΜΒΛΩΜΕΤΡΗΤΗ ΑΓΡΟΤΕΜΑΧΙΟΥ  
Ε (1,2,3,4,5,6,7,8,9,10,.....,30,31,32,33,34,1) = 9378,61 m2

ΔΗΛΩΣΗ ΟΡΙΩΝ ΙΔΙΟΚΤΗΣΙΑΣ  
ο Ιδιοκτήτης - ΓΕΩΡΓΟΠΟΥΛΟΣ ΗΛΙΑΣ

Δηλώνω υπεύθυνα ότι τα όρια που υπειλάθει για την εκτόνωση του τοπογραφικού διαγράμματος είναι ακριβή και ορθά.

ΟΡΟΙ ΔΟΜΗΣΗΣ  
Π.Δ. / 24-5-85 (Δ 170)

ΠΑΡΑΤΗΡΗΣΕΙΣ  
Δεν έγινε έλεγχος τίτλων ιδιοκτησίας.  
Η αποτύπωση έγινε με την μέθοδο των ποτικών συντεταγμένων.  
Οργάνο αποτύπωσης: ΣΟΚΚΙΑ 230R.  
Η επεξεργασία των μετρήσεων, η σκάδαση και η εκτύπωση έγινε με την βοήθεια Ηλεκτρονικού Υπολογιστή και αυτόματου σχεδιογράφου (PLOTTER).  
Ο υπολογισμός του εμβαδού του εκκατεδού έγινε με την χρήση του τύπου του GAUSS.  
Το τοπογραφικό διάγραμμα έγινε σε Ε.Γ.Σ.Α. 87.

ΔΗΛΩΣΗ Ν. 1337/83  
Δηλώνω υπεύθυνα ότι το παραπάνω αγροτεμάχιο δεν υπάγεται στις διατάξεις του Ν.1337/83 περί εισφοράς σε γη και χρήση.

Ο ΜΗΧΑΝΙΚΟΣ  
ΜΑΡΤΖΑΚΛΗΣ Ι. ΔΗΜΗΤΡΙΟΣ  
ΑΠΟΛΟΓΟΣ ΤΟΠΟΓΡΑΦ. ΜΗΧΑΝΙΚΟΣ  
ΕΘΝΙΚΟΥ ΜΕΤΡΗΣΙΟΥ ΤΕΧΝΙΚΟΥ  
ΜΗΤΡΑΚΕΙΟΥ 8 - ΠΥΡΓΟΣ - ΤΗΛ. 693 701999  
Α.Φ.Μ. 106857480 Δ.Ο.Υ. ΠΥΡΓΟΥ

ΔΗΛΩΣΗ Ν.6517/77, Άρθρο 5  
Ο κάτωθι Μηχανικός, δηλώνω υπεύθυνα ότι το εμβανόμενο αγροτεμάχιο υπατ τα στοιχεία:  
(1,2,3,4,5,6,7,8,9,10,.....,30,31,32,33,34,1)

που βρίσκεται στην Αγρ. Περ. της Τ.Κ. Καρύας, του Δημοτικού Διαμερίσματος Καρύας, του Δήμου Δυλίνης, της Περ. Ενот. Ηλείας, είναι εκτός εγκεκριμένου σχεδίου πόλεως, εκτός ορίων οικισμού, εκτός Γ.Π.Σ., εκτός Ζ.Ο.Ε., εκτός ΒΙΟΠΛΑ, εκτός αναδασίου, απέχει από τη θάλασσα απόσταση μεγαλύτερη των 800 μ. και είναι άρτιο και ακαθόριστο (κατόπιν έγκρισης Δασαρχείου-Αρχαιολογίας) σύμφωνα με τις κείμενες πολεοδομικές διατάξεις που ισχύουν στην περιοχή.

Ο ΜΗΧΑΝΙΚΟΣ  
ΜΑΡΤΖΑΚΛΗΣ Ι. ΔΗΜΗΤΡΙΟΣ  
ΑΠΟΛΟΓΟΣ ΤΟΠΟΓΡΑΦ. ΜΗΧΑΝΙΚΟΣ  
ΕΘΝΙΚΟΥ ΜΕΤΡΗΣΙΟΥ ΤΕΧΝΙΚΟΥ  
ΜΗΤΡΑΚΕΙΟΥ 8 - ΠΥΡΓΟΣ - ΤΗΛ. 693 701999  
Α.Φ.Μ. 106857480 Δ.Ο.Υ. ΠΥΡΓΟΥ