

ΣΥΝΤΕΤΑΓΜΕΝΕΣ ΚΟΡΥΦΕΣ ΣΕ Ε.Γ.Α. 07

Αρ.Σημείου	X	Y	Z
01	273710.484	4181415.801	146.208
02	273715.083	4181410.812	146.709
03	273716.961	4181404.037	147.989
04	273715.368	4181386.503	146.534
05	273715.072	4181389.459	146.585
06	273716.901	4181382.083	146.279
07	273721.775	4181377.677	146.638
08	273726.969	4181376.485	147.340
09	273739.344	4181378.938	147.842
10	273759.457	4181391.093	148.762
11	273770.471	4181400.168	151.536
12	273776.242	4181403.560	152.405
13	273782.762	4181410.481	153.906
14	273794.683	4181421.555	154.708
15	273797.191	4181432.567	157.773
16	273809.397	4181447.748	160.583
17	273817.246	4181452.670	166.113
18	273820.112	4181451.302	164.598
19	273824.627	4181452.670	166.113
20	273838.076	4181452.908	168.528
21	273848.499	4181453.858	171.197
22	273855.128	4181450.835	172.501
23	273857.099	4181448.337	172.703
24	273860.913	4181445.966	175.906
25	273862.627	4181441.481	176.885
26	273869.827	4181441.901	177.682
27	273875.403	4181447.629	178.119
28	273874.204	4181464.294	178.683
29	273873.955	4181473.275	178.905
30	273874.288	4181483.922	178.263
31	273876.202	4181501.176	177.892
32	273881.232	4181514.175	176.887
33	273886.836	4181524.353	174.385
34	273890.354	4181533.226	174.460
35	273894.495	4181543.895	174.564
36	273892.619	4181565.892	174.407
37	273895.350	4181562.071	174.681
38	273897.796	4181595.053	173.598
39	273894.202	4181611.703	173.779
40	273898.265	4181615.318	163.008
41	273898.006	4181614.925	162.531
42	273898.665	4181611.900	160.231
43	273892.066	4181600.850	156.969
44	273890.281	4181598.682	154.540
45	273892.013	4181592.669	151.768
46	273895.117	4181584.548	151.354
47	273900.474	4181583.357	149.843
48	273906.112	4181579.110	149.201
49	273907.276	4181576.833	150.072
50	273902.483	4181574.579	148.275
51	273911.668	4181569.823	148.885
52	273914.331	4181566.885	148.241
53	273919.796	4181566.885	147.530
54	273924.059	4181562.916	146.225
55	273928.807	4181547.401	147.161
56	273933.807	4181538.372	146.211
57	273937.846	4181536.920	147.279
58	273942.846	4181535.596	148.374
59	273947.167	4181522.798	149.274
60	273950.580	4181507.276	149.284
61	273953.319	4181489.844	149.284
62	273957.243	4181483.359	149.284
63	273960.031	4181502.595	151.365
64	273963.643	4181507.780	150.574
65	273967.243	4181515.765	158.727
66	273970.486	4181527.232	157.670
67	273973.345	4181535.766	157.465
68	273976.554	4181554.254	156.852
69	273979.111	4181554.439	157.325
70	273981.353	4181554.902	158.405
71	273983.882	4181551.391	158.949
72	273986.764	4181550.371	159.610
73	273989.125	4181546.660	161.202
74	273991.745	4181532.363	162.488
75	273994.664	4181527.591	163.428
76	273997.688	4181516.918	165.154
77	274000.688	4181509.140	166.007
78	274003.688	4181496.205	167.381
79	274006.553	4181489.520	168.238
80	274009.328	4181483.724	168.619
81	274012.081	4181476.917	164.667
82	274014.851	4181502.343	164.275
83	274017.621	4181503.572	162.868
84	274020.391	4181528.692	144.924
85	274023.161	4181526.065	144.958
86	274025.931	4181520.253	144.272
87	274028.701	4181514.477	144.034
88	274031.471	4181507.899	143.959
89	274034.241	4181500.255	144.284
90	274037.011	4181491.004	143.856
91	274039.781	4181481.589	143.256
92	274042.551	4181467.280	142.082
93	274045.321	4181459.616	140.072

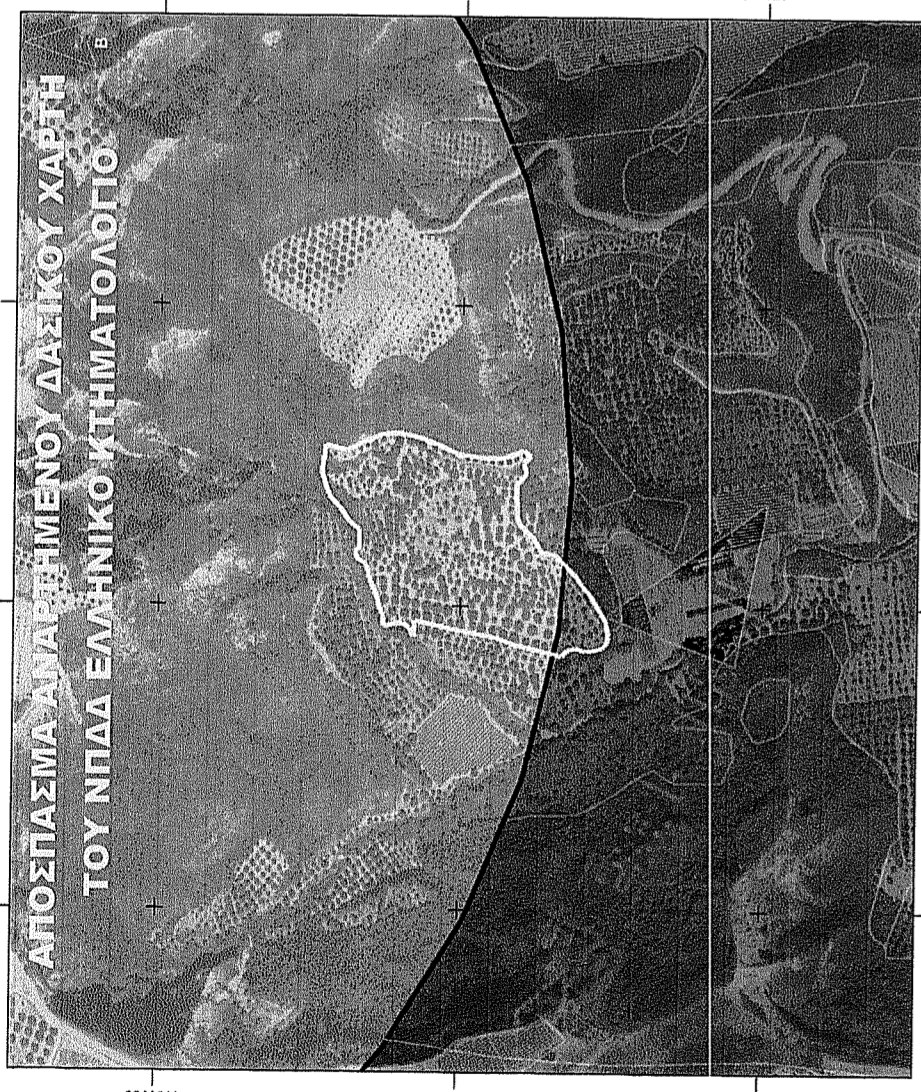

Α	138.621	4181447.656	0.000
Β	273855.493	4181436.828	0.000
Γ	273649.708	4181433.538	0.000
Δ	273649.046	4181432.151	0.000
Ε	273661.006	4181431.364	0.000
ΣΤ	273665.594	4181430.492	0.000
Ζ	273672.591	4181429.635	0.000
Η	273680.717	4181428.627	0.000
Θ	273692.477	4181427.271	0.000
ΚΑ	273698.742	4181425.181	0.000
ΚΒ	273707.084	4181419.480	0.000
ΚΓ	273705.324	4181423.880	0.000
ΚΔ	273681.314	4181425.628	0.000
ΚΕ	273711.969	4181422.206	0.000
ΚΣΤ	273711.969	4181418.030	0.000
ΚΖ	273781.213	4181413.980	0.000
ΚΗ	273734.872	4181377.446	0.000
ΚΘ	273762.559	4181375.614	0.000
ΚΑΙ	273771.166	4181405.902	0.000
ΚΑΒ	273729.680	4181422.285	0.000
ΚΑΓ	273781.213	4181413.980	0.000
ΚΑΔ	273781.961	4181414.581	0.000
ΚΑΕ	273790.639	4181422.836	0.000
ΚΑΣΤ	273804.540	4181445.809	0.000
ΚΑΖ	273852.133	4181462.393	0.000
ΚΑΗ	273852.644	4181472.569	0.000
ΚΑΒΙ	273852.370	4181489.844	0.000
ΚΑΒΙΙ	273840.840	4181542.680	0.000
ΚΑΒΙΙΙ	273845.089	4181545.665	0.000
ΚΑΒΙΙΙΙ	273856.765	4181550.692	0.000
ΚΑΒΙΙΙΙΙ	273865.661	4181551.792	0.000
ΚΑΒΙΙΙΙΙΙ	273875.427	4181544.565	0.000
ΚΑΒΙΙΙΙΙΙΙ	273881.968	4181534.455	0.000
ΚΑΒΙΙΙΙΙΙΙΙ	273889.131	4181532.233	0.000
ΚΑΒΙΙΙΙΙΙΙΙΙ	273890.840	4181535.649	0.000
ΚΑΒΙΙΙΙΙΙΙΙΙΙ	273890.071	4181599.219	0.000
ΚΑΒΙΙΙΙΙΙΙΙΙΙΙ	273881.637	4181605.145	0.000
ΚΑΒΙΙΙΙΙΙΙΙΙΙΙΙ	273871.455	4181609.648	0.000
ΚΑΒΙΙΙΙΙΙΙΙΙΙΙΙΙ	273866.423	4181603.133	0.000
ΚΑΒΙΙΙΙΙΙΙΙΙΙΙΙΙΙ	273860.718	4181603.692	0.000
ΚΑΒΙΙΙΙΙΙΙΙΙΙΙΙΙΙΙ	273852.893	4181601.052	0.000

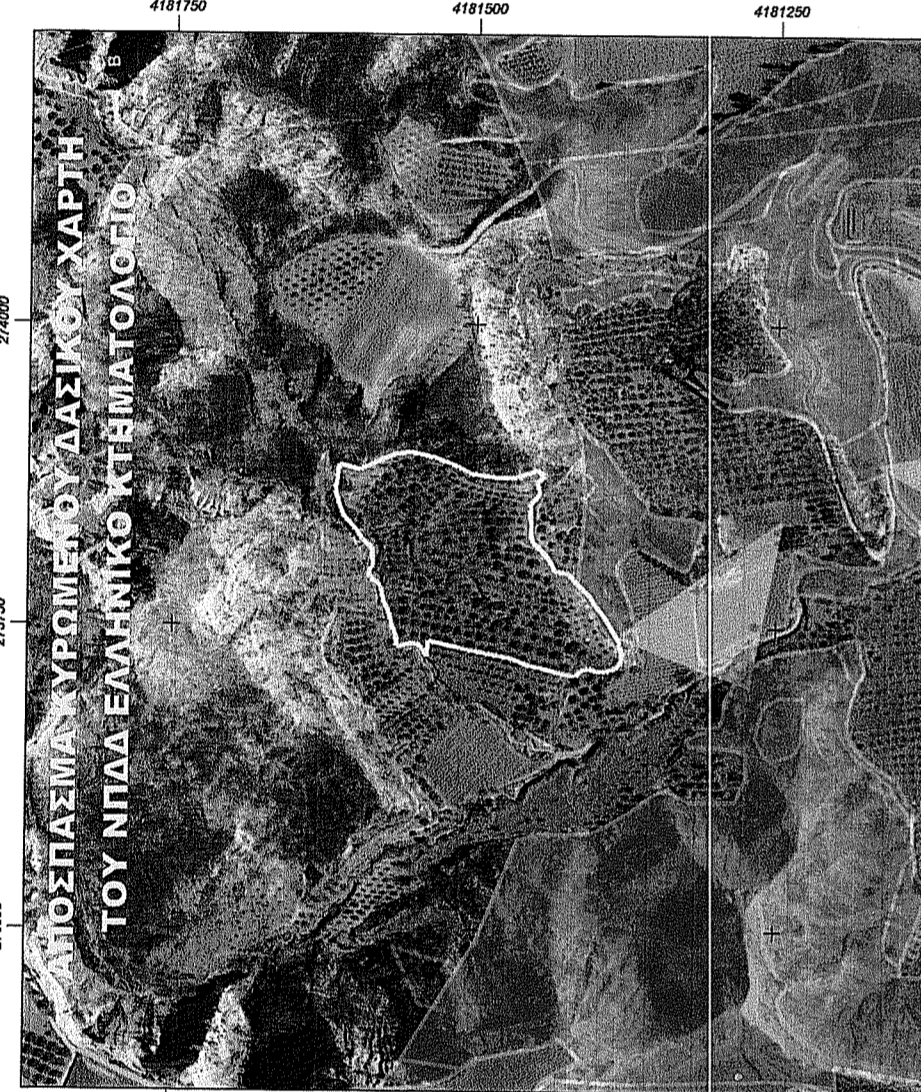
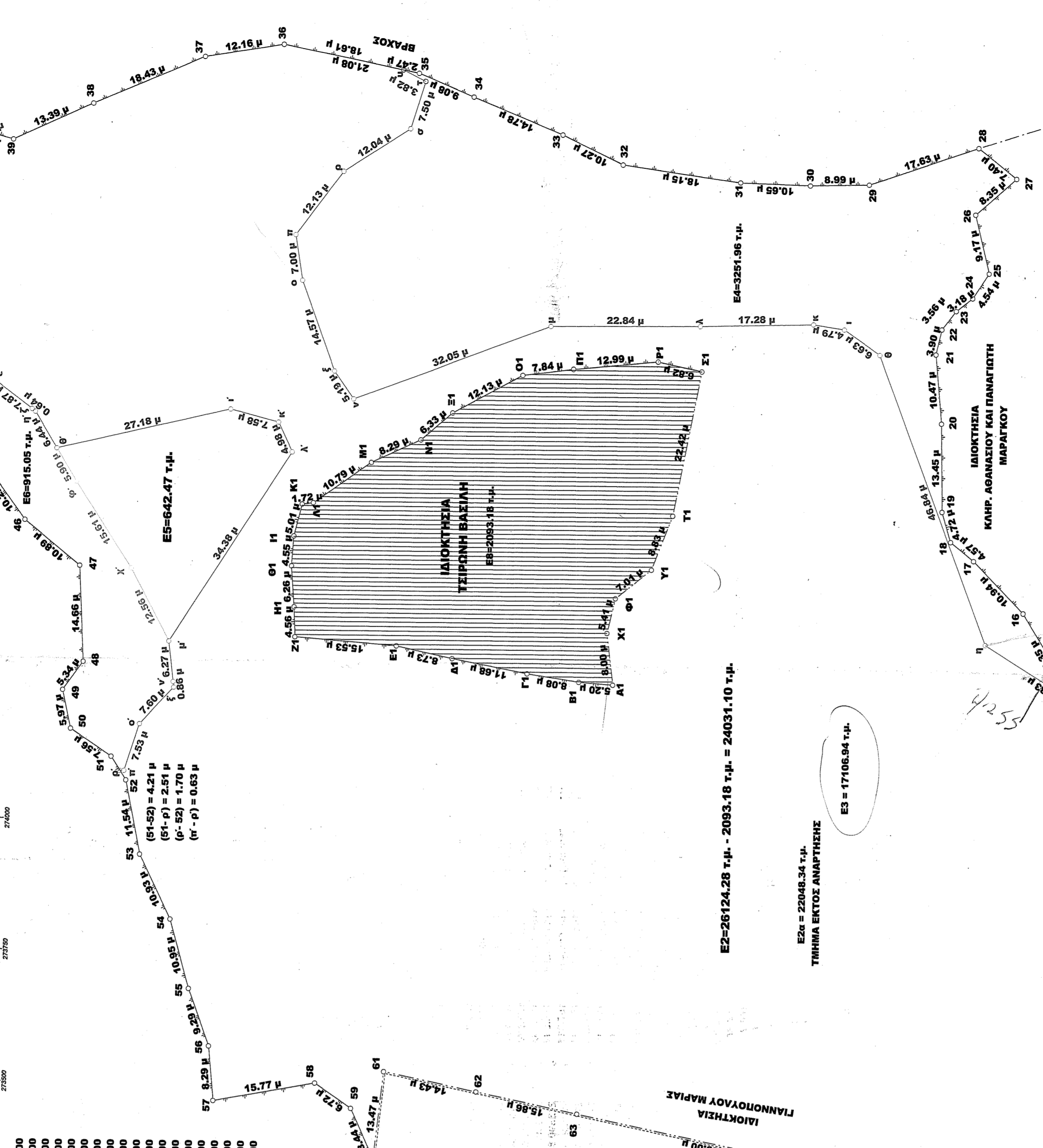

ΤΟΠΟΓΡΑΦΙΚΟ ΔΙΑΓΡΑΜΜΑ

Εξέταση εκτάσεων (αβγδω, 1,4,15,16...62,63,65,α) εκτός του (ΑΙΒΓΠ...ΥΙΧΙΨΙΛΙ) επιφανείας 22048.34 τ.μ. και (α,65,64,63,62,61,60,ΑΒΓ...ΠΚΛ,66,67,ΣΤ,68,α) επιφανείας 4889.16 τ.μ. για το αν διέπονται ή όχι από τις διατάξεις της Δασικής Νομοθεσίας.

ΚΑΙΜΑΚΑ 1:500

Οι παραπάνω εκτάσεις βρίσκονται στη θέση «Σκάλα» της Τ.Κ. Φοναϊτικών της Δ.Ε. Ιάρδανου του Δήμου Πύργου Π.Ε. Ηλείας και εν μέρει εκτός ανάρτησης Δασικού χάρτη και εντός της ζώνης των 800 μ της Τ.Κ. Κορυφής του ίδιου Δήμου και είναι η πρώτη ιδιοκτησία της Γιαννοπούλου Μαρίας τον Ιωάννη και η δεύτερη Γιαννοπούλου Αθηνάς του Χρήστου.

Το παρόν τοπογραφικό διάγραμμα ανήκει στο...
 9797...
 χαρακτηριστικό του διαόχρου τίτλου...

Ο Συντάξας

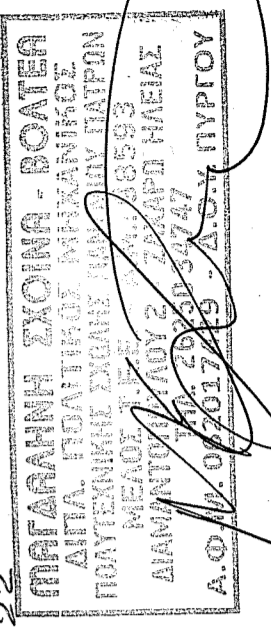

ΔΗΛΩΣΗ ΥΑΠΟΘΗΣΕΩΣ ΟΡΙΩΝ

Η κάτωθι υπογεγραμμένης Γιαννοπούλου Μαρίας και Γιαννοπούλου Αθηνά ιδιοκτήτριες των εκτάσεων ((1,2,3...62,63,54,1) εκτός του (ΑΒΓ...ΥΧΨΑ)) και (1,65,64,63,62,61,60,ΑΒΓ...ΦΧΨ,1) δηλώνουμε ότι τα όρια που έχουμε υλοποιήσει και υποδείξαμε είναι οστά.

ΟΙ ΔΗΛΩΣΕΣ

ΥΠΟΜΝΗΜΑ

Η αποτύπωση έγινε με τη χρήση γεωδαιτικού σταθμού GPS Leica 900 ενώ η σχεδίαση και οι υπολογισμοί με την χρήση του προγράμματος Pythagoras μέσω Η / Υ.

Ζαχάρω 10 - 09 - 2021