

9. Υπεύθυνη δήλωση ημερομηνίας Ν. 1569/1986
 Το τμήμα του αγροτεμαχίου υπό στοιχεία 0-6-67-8-9-10-11-12-13-14-15-α επάρκεια 1.249,28μ²,
 έχει χαρακτηρισμό ΑΝ ΑΑ και εμπίπτει στις διατάξεις εν γένει διατάξεις σύμφωνα με τον μερικός κυρωμένο
 νόμος χάρτη της περιφέρειας ΦΕΚ 390Α/09-02-2018

ΗΜΕΡΟΜΗΝΙΑ ΔΕΚΕΜΒΡΙΟΥΣ 2018

Ο ΜΗΧΑΝΙΚΟΣ

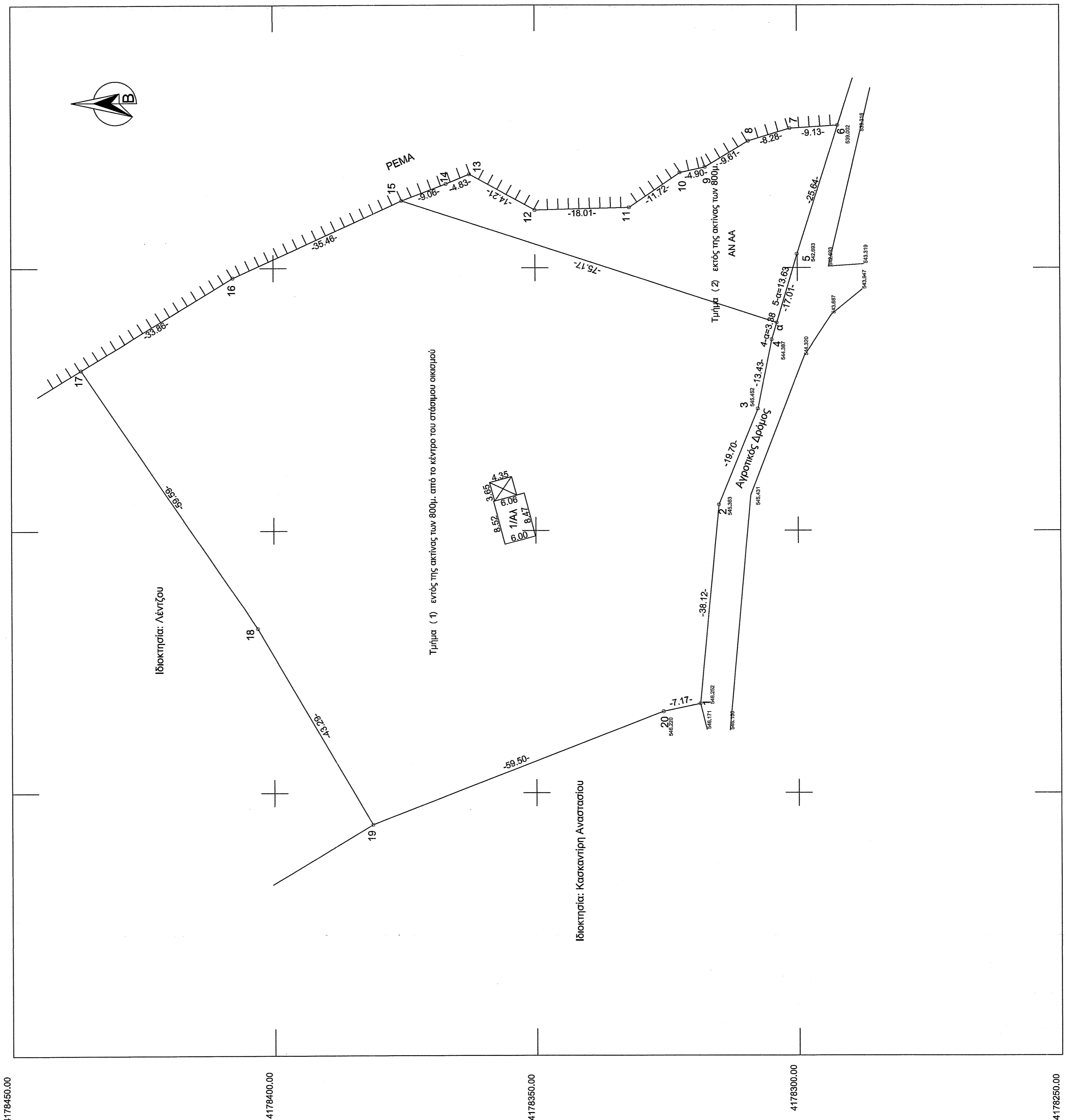
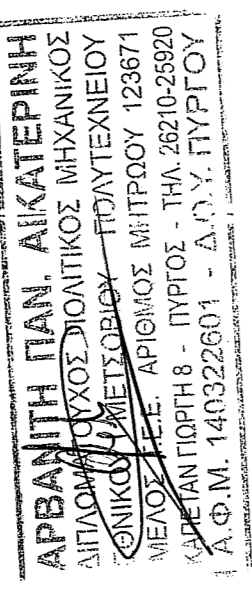

ΤΗΜΗΜΑ (1) ΕΝΔΟΣ ΤΗΣ ΑΚΤΙΝΑΣ ΤΩΝ 800μ.
 Με τη βοήθεια των ορθογωνικών συντεταγμένων των κορυφών του

ΣΗΜΕΙΟ	X	Y	ΜΗΚΟΣ
1	297397,00	4178318,72	39,12
2	297404,95	4178318,06	19,70
3	297423,17	4178307,58	13,43
4	297436,33	4178304,98	3,38
5	297439,20	4178303,92	75,17
6	297448,13	4178302,71	35,46
17	297461,50	4178332,05	11,72
12	297467,82	4178350,05	19,71
13	297487,82	4178382,47	4,83
14	297482,80	4178395,94	6,08
15	297482,80	4178373,42	69,50
20	297395,51	4178326,71	7,17
1	297397,00	4178318,72	75,17

E=102 Σ (X+Xn) / (Yn-Yn1)
 E (1) = 9781,03 μ²
 E (2) = 1249,28 μ²

ΤΗΜΗΜΑ (2) ΕΝΔΟΣ ΤΗΣ ΑΚΤΙΝΑΣ ΤΩΝ 800μ.
 Με τη βοήθεια των ορθογωνικών συντεταγμένων των κορυφών του

ΣΗΜΕΙΟ	X	Y	ΜΗΚΟΣ
5	297459,57	4178303,92	13,63
6	297459,56	4178300,06	28,64
7	297474,07	4178292,24	9,13
8	297478,47	4178301,35	8,28
9	297483,10	4178317,54	9,61
10	297488,10	4178332,32	11,72
11	297461,50	4178332,05	11,72
12	297467,82	4178350,05	19,71
13	297487,82	4178382,47	4,83
14	297482,80	4178395,94	6,08
15	297482,80	4178373,42	69,50
5	297459,57	4178303,92	75,17

E=102 Σ (X+Xn) / (Yn-Yn1)
 E (2) = 1249,28 μ²



ΑΠΟΣΤΑΣΙΑ ΟΡΘΟΓΩΝΙΑΡΘΗ

ΕΡΓΟΔΟΤΗΣ: ΔΟΥΜΑΣ ΑΛΑΞΑΝΔΡΟΣ

ΕΡΓΟ : ΑΠΟΥΠΩΣΗ ΑΓΡΟΤΕΜΑΧΙΟΥ

ΘΕΣΗ : "ΠΑΛΙΟΜΑΚΚΑ" ΑΓΡΟΤΙΚΗ ΠΕΡΙΟΧΗ Τ.Κ. ΜΗΛΕΩΝ Δ.Ε. ΦΟΛΩΝ

ΔΗΜΟΣ: ΑΡΧ. ΟΛΥΜΠΙΑΣ

ΜΕΛΕΤΗΤΗΣ: ΑΡΒΑΝΙΤΗ ΔΙΚΑΤΕΡΙΝΗ ΠΟΛΙΤΙΚΟΣ ΜΗΧΑΝΙΚΟΣ ΕΜΠ

ΘΕΜΑ ΣΧΕΔΙΟΥ: ΑΡ. ΣΧΕΔΙΟΥ: Τ3

Κλίμακα 1:500

ΗΜΕΡΟΜΗΝΙΑ ΜΕΛΕΤΗΣ: ΙΟΥΝΙΟΣ 2017

ΣΦΡΑΓΙΔΑ

- 1. ΠΡΟΔΙΑΓΡΑΦΕΣ ΣΥΝΤΛΗΣΗΣ ΤΟΠΟΓΡΑΦΙΚΟΥ ΔΙΑΓΡΑΜΜΑΤΟΣ**
- 1.1. Οι οριζοντιογραφίες των κορυφών των αγροτεμαχίων που αναφέρονται στο Τοπογραφικό Διάγραμμα είναι στο Ελληνικό Γεωμετρικό Σύστημα Αναφοράς 1987 (ΕΓΣΑ 87)
 - 1.2. Η έδραση από το ΕΓΣΑ 87 πραγματοποιήθηκε με παρατηρήσεις που διεξήχθησαν την 13/06/2017 χάρη του σταθμού RTCM (0032) του ελληνικού δικτύου SmaRTnet της εταιρείας Meritac Α.Ε., με συντεταγμένες (X,Y) = (276951,207,4172917,853)
 - 1.3. Για τις μετρήσεις χρησιμοποιήθηκε GNSS δίκτυο Leica GS08 Plus με Serial Number 1852486 με καταγραφή συχνοτήτων L1 και L2 του συστήματος GPS και GLONASS.
 - 1.4. Ο υπολογισμός του εμβαδού έγινε με βάση τις ορθογωνικές συντεταγμένες των κορυφών των αγροτεμαχίων.

2. ΘΕΣΗ ΑΓΡΟΤΕΜΑΧΙΟΥ: Επείκει ακριβώς Τ.Κ. Μηλέων, Δ.Π. Ενός Φοράς, με κατά κανόνα εμβαδία 4.000,00 τμ. Περιοχή "Παλιόμακκα".

3. ΕΜΒΑΔΟΜΕΤΡΗΣΕΙΣ
 E (1,2,3,4,5,6,7,8,9,10,11,12,13,14,15,...,20,1) = 11.000,79μ²
 Τμήμα αγροτεμαχίου υπό στοιχεία 1-2-3-4-5-16-17-18-19-20-1 επάρκεια E (1) = 9.781,53μ²
 ενός της ακτίνας των 800μ, από το κέντρο του σταθμού αναφοράς

Τμήμα αγροτεμαχίου υπό στοιχεία 0-6-7-8-9-10-11-12-13-14-15-α επάρκεια E (2) = 1.249,28μ², ενός της ακτίνας των 800μ, από το κέντρο του σταθμού αναφοράς με χαρακτηρισμό στο αναρτημένο όμοιο χάρτη ΑΝ ΑΑ

4. ΕΜΒΑΔΟΝ ΚΤΗΡΙΟΥ
 Επιφάνεια σκελετού κτίσματος: 1/ΑΑ: 51,22μ²
 Επιφάνεια υποπόρου: 15,88μ²

5. ΟΡΟΙ ΔΟΜΗΣΗΣ
 - Π.Δ. 24/3-5-1985, ΦΕΚ 270Α

6. ΤΙΤΛΟΙ ΙΔΙΟΚΤΗΣΙΑΣ: Αν ελεγχθούν

7. ΔΗΛΩΣΗ ΥΠΟΨΗΘΗΣ ΟΡΙΩΝ
 Ο υπογραφόμενος Δήμιξας Α. Νέος Φοκάτης του αγροτεμαχίου που φαίνεται στον τοπογραφικό διάγραμμα δηλώνει ότι τα όρια του έχουν υποστηρίξει και υπαδείξει σε αυτό είναι τα όρια.

ΗΜΕΡ ΙΟΥΝΙΟΣ 2017

8. ΔΙΑΔΕΙΧΗ 651/177
 Η κατά το υποσημειωμένο, Αρβανίτη Δικατερίνη, πολιτικός μηχανικός, δηλώνει ότι το αγροτεμάχιο με στοιχεία 1-2-3-4-5-6-...-20-1, εμβαδόν Ε=11.000,79μ², αποπέταται από το τμήμα (1) υπό στοιχεία 1-2-3-4-5-16-17-18-19-20-1 επάρκεια 9.781,53μ² το οποίο βρίσκεται εκτός σχεδίου πόλεως, εκτός οριοθετημένου οικισμού, εκτός της Περιοχής Προστασίας του Παρεκκλησιαστικού και της Περιοχής Προστασίας του Παιδιού, του Παιδιού και της Περιοχής Προστασίας του Παιδιού του Δήμου Ηλείας 2000, εκτός Γ.Π.Σ., εκτός Ζ.Ο.Ε., εκτός αναδασμού, εκτός οριοθετημένων πεδυνών του Δήμου Ηλείας 2000, στη θέση "Παλιόμακκα" Τ.Κ. Μηλέων, Δ.Ε. Φολλώων, Δ.Αρχ. Ολυμπίας, Π.Ε. Ηλείας και το τμήμα (2) υπό στοιχεία 0-6-7-8-9-10-11-12-13-14-15-α επάρκεια 1.249,28μ² το οποίο βρίσκεται εκτός σχεδίου πόλεως, εκτός οριοθετημένου οικισμού, εκτός της ακτίνας των 800μ, από το κέντρο του σταθμού αναφοράς, εκτός Γ.Π.Σ., εκτός Ζ.Ο.Ε., εκτός αναδασμού, εκτός οριοθετημένων πεδυνών του Δήμου Ηλείας 2000, στη θέση "Παλιόμακκα" Τ.Κ. Μηλέων, Δ.Ε. Φολλώων, Δ.Αρχ. Ολυμπίας, Π.Ε. Ηλείας β) είναι όμοιο και αναδασμό, κατεπίγει εργασία του Διαστασίου και της Αρκατολίνας γ) απαίτη από τη βόλεση αποπέταται από των 800μ. δ) δε σφραγίστηκε σε γη και χάρη σύμφωνα με το Ν. 1337/1983 ε) επιφάνεια κτίσματος 51,22μ² και επιφάνεια υποπόρου 15,88μ² ζ) επιφάνεια κτίσματος 51,22μ² και επιφάνεια υποπόρου 15,88μ² η) επιφάνεια κτίσματος 51,22μ² και επιφάνεια υποπόρου 15,88μ² θ) επιφάνεια κτίσματος 51,22μ² και επιφάνεια υποπόρου 15,88μ²

Η Περιοχή δεν έχει επηρεαστεί από το Ν. 2368/1985 για το Εθνικό Κτηματολόγιο
 ΗΜΕΡ ΙΟΥΝΙΟΣ 2017

