

**ΣΥΝΤΕΤΡΙΜΕΝΕΣ ΟΡΙΩΝ**

Σημείο	X (m)	Y (m)	Σημείο	X (m)	Y (m)	Σημείο	X (m)	Y (m)
A	356054.608	4288721.723	B	356046.122	4288732.524	F	356043.151	4283751.008
Δ	356004.341	4288763.239	E	356047.491	4288776.139	G	356033.621	4288780.812
H	356037.863	4288801.273	Θ	356032.128	4288807.201	Ι	356037.671	4288815.614
K	356048.346	4288823.517	Λ	356066.282	4288830.329	M	356071.409	4288833.732
N	356075.445	4288828.402	Ξ	356061.742	4288816.724	Ο	356095.603	4288810.457
Π	356051.379	4288787.533	P	356049.338	4288759.992	Ρ	356048.003	4288752.717
Τ	356043.781	4288742.022				Χ		

**ΥΠΟΜΝΗΜΑ**

**ΕΜΒΑΣΑ:**  
 - Εμβαδό οικοπέδου με στογεία (Α,Β,Γ,Δ,Ε,Ζ,Η,Θ,ΙΚ,Α,Μ,Ν,Ε,Ο,Π,Ρ,Σ,Τ,Α) = 1.257,80 μ<sup>2</sup>  
 - Εμβαδό υπάρχουσας ασκευής αυτοθήκης = 30,00 μ<sup>2</sup>

**ΣΗΜΕΙΩΣΗ:**  
 Τα όρια υπεδείχθησαν από τους ιδιοκτήτες

1. Δεν διέγεται ρεύμα υψηλής τάσης
2. Δεν διέγεται ρείμα

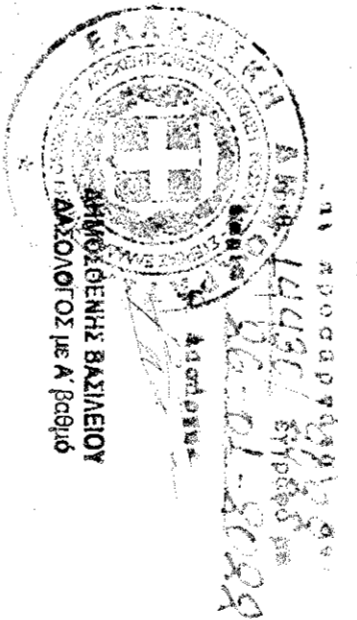

**ΟΡΟΙ ΔΟΜΗΣΗΣ**

- Οριοθετημένος οικότομος
- Αρμόδια 4342/1982 (ΦΕΚ 259/Α/1989)
- Η δόμηση γίνεται με το Π.Δ. 24.5.1985 (ΦΕΚ 181/Α/1985) όπως τροποποιήθηκε με το Π.Δ. (ΦΕΚ 133/Α/1985) και την τροποποίηση και συμπλήρωση του άρθρου 5 (ΦΕΚ 289/Τ.Α.Α.&Π.Θ/ 04.11.2011) και σύμφωνα με τον νέο ΝΟΚ νόμος 4067/2012 (ΦΕΚ 79/Α/09.04.2012)
- Κάλυψη 60 % (μείωση)
- Ελάχιστο εμβαδό 1.000,00 τμ.
- Μέγιστη κάλυψη 400,00 τμ. παρέκκλιση (240,00)
- Μέγιστη δόμηση 400,00 τμ. παρέκκλιση (240,00 + 40 πετάρι)
- Όροφοι 2

**ΑΝΑΡΤΗ Ν 655/77 & 1337/83**

Ο κάτωθι υπογεγραμμένος βεβαιώνει ότι το οικόπεδο με στογεία (Α,Β,Γ,Δ,Ε,Ζ,Η,Θ,ΙΚ,Α,Μ,Ν,Ε,Ο,Π,Ρ,Σ,Τ,Α) ευρίσκεται εντός ορίων οικισμού Νέας Πανόλης, στην ειδικότερη θέση «ο» Τ.Κ. Νέας Πανόλης Δήμου Αγίου, και είναι άρτο και οικοδομήσιμο σύμφωνα με τις κείμενες πολεοδομικές διατάξεις. Δεν έχει υποχρέωση σε γη και χρήση και δεν υπάγεται στις ειδικευτικές διατάξεις του Ν. 1337/83

Αναρτήματα Απριλίου 2018  
 Ο βεβαιών μηχανικός



ΕΠΙΧΕΙΡΗΣΙΑΚΟ ΠΡΟΓΡΑΜΜΑ  
 ΣΤΡΑΤΗΓΙΚΟ ΑΡΧΙΤΕΚΤΟΝΙΚΟ ΜΕΛΕΤΗ  
 ΚΟΙΝΗΣ ΤΟΥΤΕΛΑΣ - ΓΥ ΜΙΑΝΟΥ  
 ΜΑΝΔΙ Ε.Ε. ΑΡΧΙΤΕΚΤΟΝΙΚΟ ΓΡΑΦΕΙΟ 48862  
 ΑΔΜΙΑΔ - Τ.Κ.Α. 51810

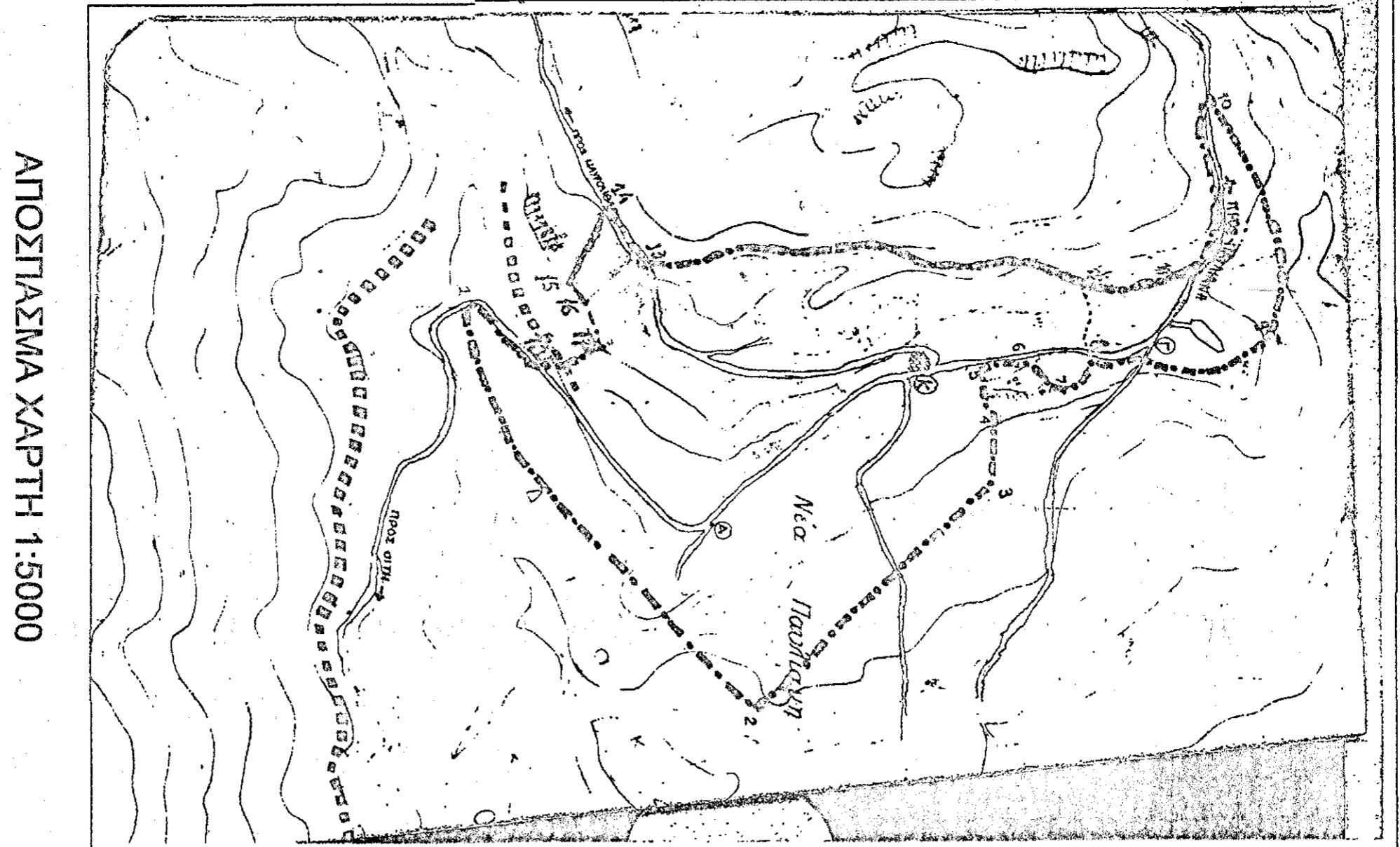

ΑΠΟΣΤΑΣΜΑ ΧΑΡΤΗ 1:5000

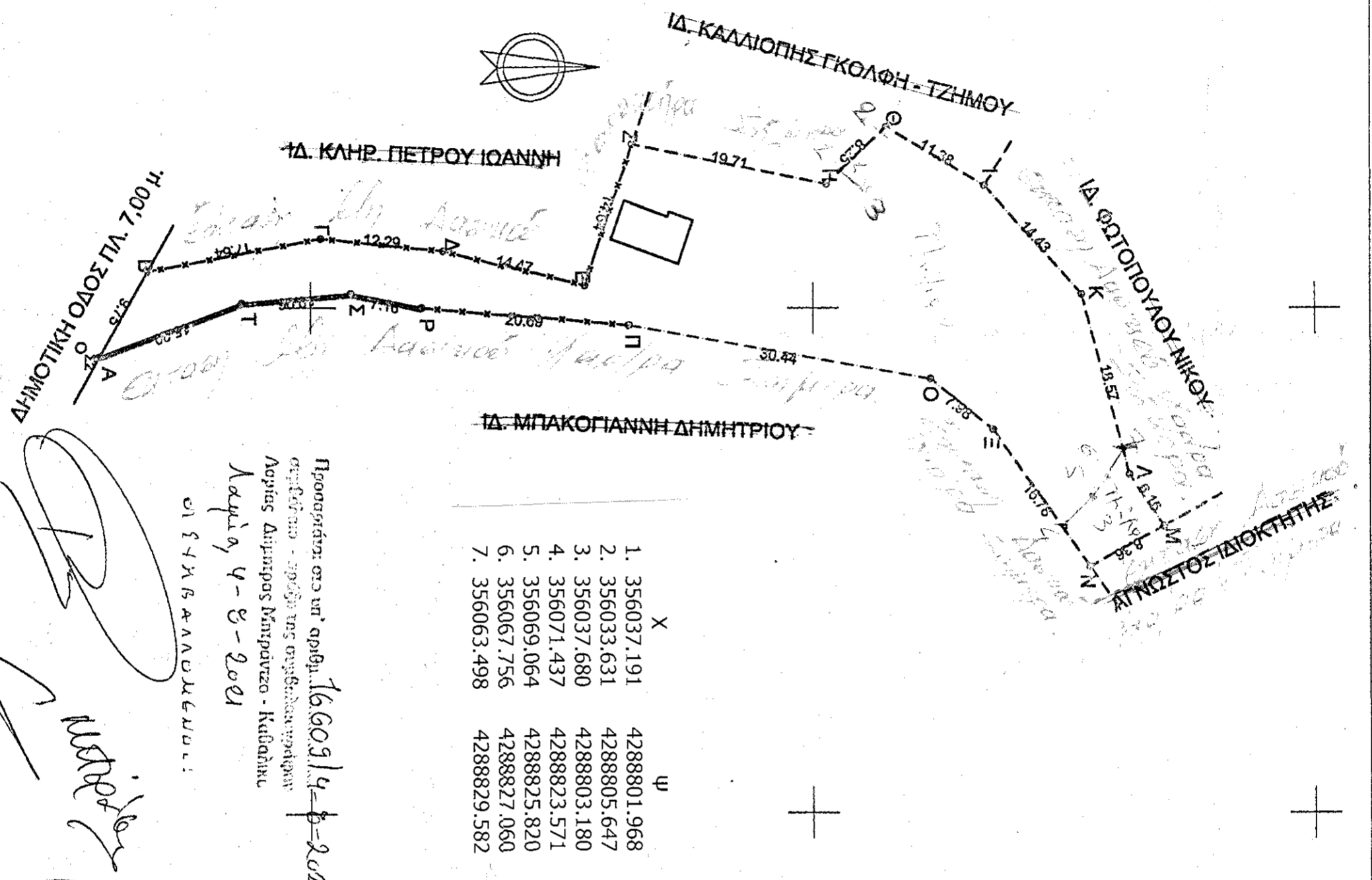

**X**

1.	356037.191	4288801.968
2.	356033.631	4288805.647
3.	356037.680	4288803.180
4.	356071.437	4288823.571
5.	356069.064	4288825.820
6.	356067.756	4288827.060
7.	356063.498	4288829.582

**Υ**

Προστίθεται στο υπ. αριθμ. 16603/4-8-2014  
 υπ. αριθμ. - αριθμ. της οριστικής πράξης  
 Δομής Δήμου Νεαπόλης - Κιόβητη  
 Αρμόδια, Υ - 8 - 2014  
 ΟΙ ΣΥΝΔΕΚΑΝΟΜΕΛΕΣ:

*(Signatures of the board members)*

ΥΠΕΡ Ο Α.Η. ΜΚΟΣ Ο.Ε. - Τ.Κ. ΕΛΙΟΣ - ΣΤΕΦΑΝΟΣ - ΕΡΕΤΑΣ  
 ΟΥΚ ΕΠΙΧΕΙΡΗΣΙΑΚΟ ΠΡΟΓΡΑΜΜΑ - ΕΣΟΚ 00011ΔΧΕ

**ΠΡΑΞΗ**  
 Τα στοιχεία με στοιχεία «Α,Β,Γ,Δ,Ε,Ζ,Η,Θ,ΙΚ,Α,Μ,Ν,Ε,Ο,Π,Ρ,Σ,Τ,Α» αντιστοιχούν επί του 1.257,80 μ<sup>2</sup> ήτοι 1,257,80 μ<sup>2</sup> οικοπέδου με στογεία Νέας Πανόλης, στην ειδικότερη θέση «ο» Τ.Κ. Νέας Πανόλης Δήμου Αγίου, και είναι άρτο και οικοδομήσιμο σύμφωνα με τις κείμενες πολεοδομικές διατάξεις. Δεν έχει υποχρέωση σε γη και χρήση και δεν υπάγεται στις ειδικευτικές διατάξεις του Ν. 1337/83

**ΤΕΧΝΙΚΟ ΠΡΑΞΙΟ ΜΕΛΗΤΩΝ**  
**ΓΡΑΦΕΙΟ ΑΡΧΙΤΕΚΤΟΝΙΚΗΣ ΑΕΠ**

**ΕΠΙΧΕΙΡΗΣΙΑΚΟ ΠΡΟΓΡΑΜΜΑ**  
**ΚΑΤΑΣΤΑΣΗΣ ΠΑΝΑΓΙΩΤΗΣ**  
**ΚΑΤΣΟΝΗΣ ΑΘΑΝΑΣΙΑ**

**ΕΡΓΟ**  
**ΑΠΟΤΥΠΩΣΗ ΟΙΚΟΠΕΔΟΥ**

**ΟΡΕΣΗ**  
**"ΤΟΣΠΑΛΑ" ΕΝΤΟΣ ΟΡΙΩΝ ΟΙΚΙΣΜΟΥ Τ.Κ. ΠΑΝΑΛΛΗΣ**  
**ΔΗΜΟΥ ΛΑΜΙΑΣ**

**ΘΕΜΑ ΣΧΕΔΙΟΥ**  
**ΤΟΠΟΓΡΑΦΙΚΟ ΔΙΑΓΡΑΜΜΑ ΟΙΚΟΠΕΔΟΥ**

**ΑΡΙΘΜΟΣ ΣΧΕΔΙΟΥ**  
**ΚΑΜΑΚΑ 1:500**

Προβλεπόμενη κλίμακα  
 ΕΓΧ. 87

**ΧΡΟΝΟΣ ΜΕΛΕΤΗΣ: ΑΠΡΙΛΙΟΣ 2018**

**ΥΠΟΓΡΑΦΗ**  
 ΣΠΑΡΤΑ

ΕΠΙΧΕΙΡΗΣΙΑΚΟ ΠΡΟΓΡΑΜΜΑ  
 ΣΤΡΑΤΗΓΙΚΟ ΑΡΧΙΤΕΚΤΟΝΙΚΟ ΜΕΛΕΤΗ  
 ΚΟΙΝΗΣ ΤΟΥΤΕΛΑΣ - ΓΥ ΜΙΑΝΟΥ  
 ΜΑΝΔΙ Ε.Ε. ΑΡΧΙΤΕΚΤΟΝΙΚΟ ΓΡΑΦΕΙΟ 48862  
 ΑΔΜΙΑΔ - Τ.Κ.Α. 51810