

Κατηγορία	X	Y	Πλάτος/Μήκος
1	308810.332	4231548.428	12 * 1.34
2	308814.818	4231548.791	12 * 1.30
3	308847.140	4231547.717	12 * 1.30
4	308843.387	4231548.738	14 * 1.25
5	308841.038	4231548.791	41 * 4.34
6	308841.529	4231550.643	16 * 1.61
7	308848.282	4231571.723	17 * 21.14
8	308852.238	4231588.884	78 * 4.25
9	308852.464	4231588.772	89 * 2.26
10	308850.998	4231587.285	87 * 8.82
11	308862.899	4231608.939	111 * 1.73
12	308862.861	4231557.376	116 * 9.78
13	308863.181	4231547.839	103 * 10.10
Σύνολο	173.52 τμ	Παράρτημα	79.49

ΔΗΛΩΣΗ ΙΔΙΟΚΤΗΤΗΝ (4030/2011)

Οι υποσημειωμένες (1) ως (13) κλιμακίδια διανομής οφείλονται στο γεγονός ότι ο υποσημειωμένος δρόμος του οποίου με στοιχεία 12,24,5,6,7,8,9,10,11,12,13 τμ είναι βρισκόμενος στη θέση "Κουρουγιάννη" εντός ακτίνας 800μ του Οικισμού Καρούα, Τοπικής Κοινότητας Ελεγκιάρας, Δημοτικής Ενότητας Πατρέων, Δήμος Πατρέων, περιλαμβάνεται στον χώρο, ο οποίος και μεταβιβάστηκε για την ανέγερση των διανομικών έργων του οικισμού και για την ύψωση και την κατά του δικαιωμάτων της, με διζήτηση έκδοσης άδειας δομικής.

Ο ιδιοκτήτης:

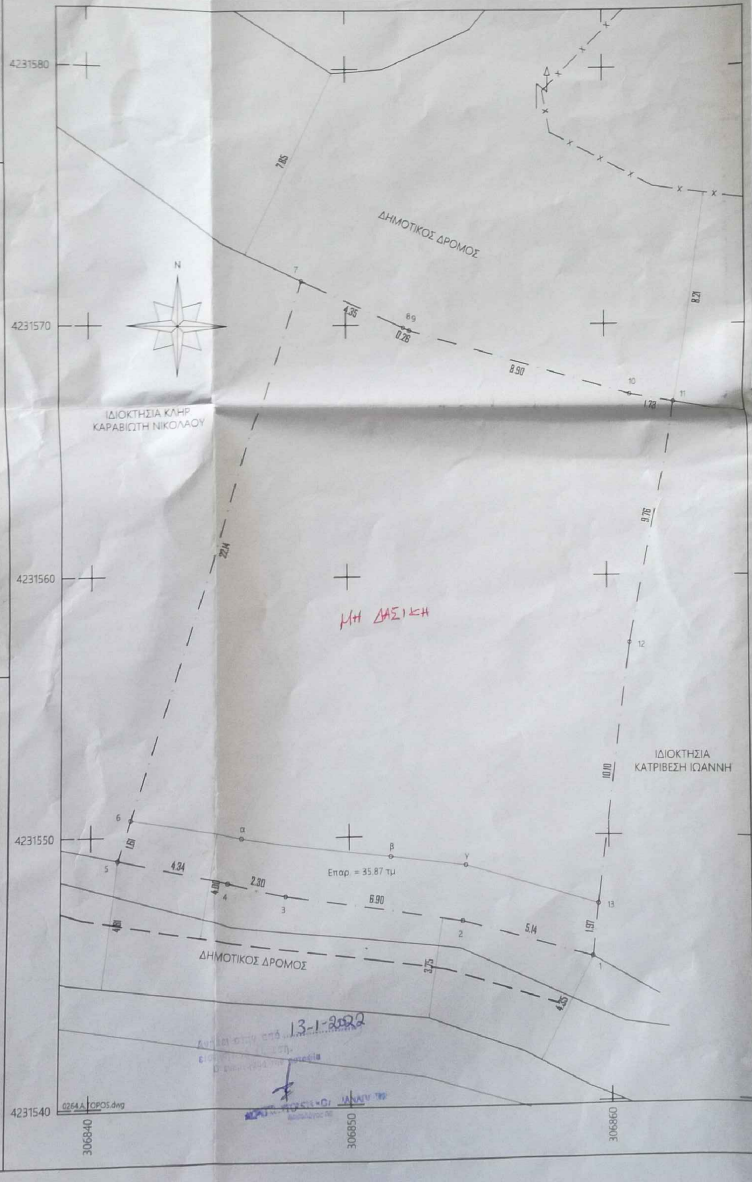

ΥΠΟΜΝΗΜΑ	
ΕΜΒΑΔΟΝ: (12,34,5,6,7,8,9,10,11,12,13,1) =	373,52 τμ

ΑΡΙΣΤΟΤΗΤΑ - ΟΙΚΟΔΟΜΗΣΙΜΟΤΗΤΑ	ΤΙΤΛΟΣ ΚΤΗΣΗΣ
<p>ΔΙΑΤΑΓΜΑΤΑ (ΦΕΚ 1916/03-05-86) Π.Δ.24-04-85 (ΦΕΚ 1950/03-04-87) (ΦΕΚ 293/Α.Α.Π. - 04.9.2011) - (προστασία)</p> <p>ΚΕΝΤΡΟ ΟΙΚΙΣΜΟΥ: ΙΝ ΑΙ ΤΡΙΑΣΕΣ</p> <p>ΚΛΙΜΑΚΙΑ Εμβαδόν: 500,00 τμ Πρόστυχο: 10,00 μ για ύψος < 500,00 τμ 10,00 μ για ύψος > 500,00 τμ Κλίμακον: 10,00 μ Όμοιο: 2 Ύψος: 7,50 μ</p> <p>για ύψος < 200,00 τμ Σ.Δ. 10,10m για ύψος > 200,00 τμ & κλίμακον 100% για ύψος < 700,00 τμ πλάκ 240,00 τμ & 40,00m για παράρτημα έκδοσης για ύψος > 700,00 τμ πλάκ 400,00 τμ</p>	<p>ΔΕΝ ΕΧΕΙ ΕΚΔΕΣΤΕΙ ΑΠΟ ΤΗΝ ΕΠΙΤΡΟΠΗ ΚΑΤΑΡΤΙΣΗΣ ΥΠΟΧΡΗΜΑΤΩΝ</p> <p>2. ΔΕΝ ΕΧΕΙ ΕΚΔΕΣΤΕΙ ΑΠΟ ΤΗΝ ΕΠΙΤΡΟΠΗ ΚΑΤΑΡΤΙΣΗΣ ΤΩΝ ΝΟΜΩΝ 1337/83 ΚΑΙ 2059/87 ΠΑΡΑΡΤΗΡΙΑ ΣΕ ΥΠΟ ΚΑΙ ΧΡΗΣΗ ΣΥΜΦΩΝΑ ΜΕ ΤΟΝ ΠΡΟΒΛΕΠΟΜΕΝΟ ΔΙΑΚΟΜΗΤΗΡΙΑ ΣΤΟ ΔΙΑΚΟΜΗΤΗΡΙΑ ΜΕ ΤΗΝ ΣΤΡΩΣ ΤΩΝ ΔΡΟΜΩΝ 2 ΣΤΟ Ν. 373/2003 ΚΑΙ 2981 / 11-12-2003</p> <p>3. ΔΕΝ ΕΧΕΙ ΕΚΔΕΣΤΕΙ ΑΠΟ ΤΗΝ ΕΠΙΤΡΟΠΗ ΚΑΤΑΡΤΙΣΗΣ ΤΩΝ ΝΟΜΩΝ 1337/83 ΚΑΙ 2059/87 ΠΑΡΑΡΤΗΡΙΑ ΣΕ ΥΠΟ ΚΑΙ ΧΡΗΣΗ ΣΥΜΦΩΝΑ ΜΕ ΤΟΝ ΠΡΟΒΛΕΠΟΜΕΝΟ ΔΙΑΚΟΜΗΤΗΡΙΑ ΣΤΟ ΔΙΑΚΟΜΗΤΗΡΙΑ ΜΕ ΤΗΝ ΣΤΡΩΣ ΤΩΝ ΔΡΟΜΩΝ 2 ΣΤΟ Ν. 373/2003 ΚΑΙ 2981 / 11-12-2003</p> <p>4. ΔΕΝ ΕΧΕΙ ΕΚΔΕΣΤΕΙ ΑΠΟ ΤΗΝ ΕΠΙΤΡΟΠΗ ΚΑΤΑΡΤΙΣΗΣ ΤΩΝ ΝΟΜΩΝ 1337/83 ΚΑΙ 2059/87 ΠΑΡΑΡΤΗΡΙΑ ΣΕ ΥΠΟ ΚΑΙ ΧΡΗΣΗ ΣΥΜΦΩΝΑ ΜΕ ΤΟΝ ΠΡΟΒΛΕΠΟΜΕΝΟ ΔΙΑΚΟΜΗΤΗΡΙΑ ΣΤΟ ΔΙΑΚΟΜΗΤΗΡΙΑ ΜΕ ΤΗΝ ΣΤΡΩΣ ΤΩΝ ΔΡΟΜΩΝ 2 ΣΤΟ Ν. 373/2003 ΚΑΙ 2981 / 11-12-2003</p> <p>5. ΔΕΝ ΕΧΕΙ ΕΚΔΕΣΤΕΙ ΑΠΟ ΤΗΝ ΕΠΙΤΡΟΠΗ ΚΑΤΑΡΤΙΣΗΣ ΤΩΝ ΝΟΜΩΝ 1337/83 ΚΑΙ 2059/87 ΠΑΡΑΡΤΗΡΙΑ ΣΕ ΥΠΟ ΚΑΙ ΧΡΗΣΗ ΣΥΜΦΩΝΑ ΜΕ ΤΟΝ ΠΡΟΒΛΕΠΟΜΕΝΟ ΔΙΑΚΟΜΗΤΗΡΙΑ ΣΤΟ ΔΙΑΚΟΜΗΤΗΡΙΑ ΜΕ ΤΗΝ ΣΤΡΩΣ ΤΩΝ ΔΡΟΜΩΝ 2 ΣΤΟ Ν. 373/2003 ΚΑΙ 2981 / 11-12-2003</p>

ΕΠΙΣΗΜΑΝΣΕΙΣ

1. ΔΕΝ ΕΧΕΙ ΕΚΔΕΣΤΕΙ ΑΠΟ ΤΗΝ ΕΠΙΤΡΟΠΗ ΚΑΤΑΡΤΙΣΗΣ ΥΠΟΧΡΗΜΑΤΩΝ

2. ΔΕΝ ΕΧΕΙ ΕΚΔΕΣΤΕΙ ΑΠΟ ΤΗΝ ΕΠΙΤΡΟΠΗ ΚΑΤΑΡΤΙΣΗΣ ΤΩΝ ΝΟΜΩΝ 1337/83 ΚΑΙ 2059/87 ΠΑΡΑΡΤΗΡΙΑ ΣΕ ΥΠΟ ΚΑΙ ΧΡΗΣΗ ΣΥΜΦΩΝΑ ΜΕ ΤΟΝ ΠΡΟΒΛΕΠΟΜΕΝΟ ΔΙΑΚΟΜΗΤΗΡΙΑ ΣΤΟ ΔΙΑΚΟΜΗΤΗΡΙΑ ΜΕ ΤΗΝ ΣΤΡΩΣ ΤΩΝ ΔΡΟΜΩΝ 2 ΣΤΟ Ν. 373/2003 ΚΑΙ 2981 / 11-12-2003

3. ΔΕΝ ΕΧΕΙ ΕΚΔΕΣΤΕΙ ΑΠΟ ΤΗΝ ΕΠΙΤΡΟΠΗ ΚΑΤΑΡΤΙΣΗΣ ΤΩΝ ΝΟΜΩΝ 1337/83 ΚΑΙ 2059/87 ΠΑΡΑΡΤΗΡΙΑ ΣΕ ΥΠΟ ΚΑΙ ΧΡΗΣΗ ΣΥΜΦΩΝΑ ΜΕ ΤΟΝ ΠΡΟΒΛΕΠΟΜΕΝΟ ΔΙΑΚΟΜΗΤΗΡΙΑ ΣΤΟ ΔΙΑΚΟΜΗΤΗΡΙΑ ΜΕ ΤΗΝ ΣΤΡΩΣ ΤΩΝ ΔΡΟΜΩΝ 2 ΣΤΟ Ν. 373/2003 ΚΑΙ 2981 / 11-12-2003

4. ΔΕΝ ΕΧΕΙ ΕΚΔΕΣΤΕΙ ΑΠΟ ΤΗΝ ΕΠΙΤΡΟΠΗ ΚΑΤΑΡΤΙΣΗΣ ΤΩΝ ΝΟΜΩΝ 1337/83 ΚΑΙ 2059/87 ΠΑΡΑΡΤΗΡΙΑ ΣΕ ΥΠΟ ΚΑΙ ΧΡΗΣΗ ΣΥΜΦΩΝΑ ΜΕ ΤΟΝ ΠΡΟΒΛΕΠΟΜΕΝΟ ΔΙΑΚΟΜΗΤΗΡΙΑ ΣΤΟ ΔΙΑΚΟΜΗΤΗΡΙΑ ΜΕ ΤΗΝ ΣΤΡΩΣ ΤΩΝ ΔΡΟΜΩΝ 2 ΣΤΟ Ν. 373/2003 ΚΑΙ 2981 / 11-12-2003

5. ΔΕΝ ΕΧΕΙ ΕΚΔΕΣΤΕΙ ΑΠΟ ΤΗΝ ΕΠΙΤΡΟΠΗ ΚΑΤΑΡΤΙΣΗΣ ΤΩΝ ΝΟΜΩΝ 1337/83 ΚΑΙ 2059/87 ΠΑΡΑΡΤΗΡΙΑ ΣΕ ΥΠΟ ΚΑΙ ΧΡΗΣΗ ΣΥΜΦΩΝΑ ΜΕ ΤΟΝ ΠΡΟΒΛΕΠΟΜΕΝΟ ΔΙΑΚΟΜΗΤΗΡΙΑ ΣΤΟ ΔΙΑΚΟΜΗΤΗΡΙΑ ΜΕ ΤΗΝ ΣΤΡΩΣ ΤΩΝ ΔΡΟΜΩΝ 2 ΣΤΟ Ν. 373/2003 ΚΑΙ 2981 / 11-12-2003

ΔΗΛΩΣΗ Ν 651 - 77

Ο υποσημειωμένος δρόμος, ο οποίος είναι ο δρόμος με στοιχεία 12,24,5,6,7,8,9,10,11,12,13 τμ που βρίσκεται στη θέση "Κουρουγιάννη" εντός ακτίνας 800μ του Οικισμού Καρούα, Τοπικής Κοινότητας Ελεγκιάρας, Δημοτικής Ενότητας Πατρέων, Δήμος Πατρέων, περιλαμβάνεται στον χώρο, ο οποίος και μεταβιβάστηκε για την ανέγερση των διανομικών έργων του οικισμού και για την ύψωση και την κατά του δικαιωμάτων της, με διζήτηση έκδοσης άδειας δομικής.

1. Ο υποσημειωμένος δρόμος, ο οποίος είναι ο δρόμος με στοιχεία 12,24,5,6,7,8,9,10,11,12,13 τμ που βρίσκεται στη θέση "Κουρουγιάννη" εντός ακτίνας 800μ του Οικισμού Καρούα, Τοπικής Κοινότητας Ελεγκιάρας, Δημοτικής Ενότητας Πατρέων, Δήμος Πατρέων, περιλαμβάνεται στον χώρο, ο οποίος και μεταβιβάστηκε για την ανέγερση των διανομικών έργων του οικισμού και για την ύψωση και την κατά του δικαιωμάτων της, με διζήτηση έκδοσης άδειας δομικής.

2. Ο υποσημειωμένος δρόμος, ο οποίος είναι ο δρόμος με στοιχεία 12,24,5,6,7,8,9,10,11,12,13 τμ που βρίσκεται στη θέση "Κουρουγιάννη" εντός ακτίνας 800μ του Οικισμού Καρούα, Τοπικής Κοινότητας Ελεγκιάρας, Δημοτικής Ενότητας Πατρέων, Δήμος Πατρέων, περιλαμβάνεται στον χώρο, ο οποίος και μεταβιβάστηκε για την ανέγερση των διανομικών έργων του οικισμού και για την ύψωση και την κατά του δικαιωμάτων της, με διζήτηση έκδοσης άδειας δομικής.

3. Ο υποσημειωμένος δρόμος, ο οποίος είναι ο δρόμος με στοιχεία 12,24,5,6,7,8,9,10,11,12,13 τμ που βρίσκεται στη θέση "Κουρουγιάννη" εντός ακτίνας 800μ του Οικισμού Καρούα, Τοπικής Κοινότητας Ελεγκιάρας, Δημοτικής Ενότητας Πατρέων, Δήμος Πατρέων, περιλαμβάνεται στον χώρο, ο οποίος και μεταβιβάστηκε για την ανέγερση των διανομικών έργων του οικισμού και για την ύψωση και την κατά του δικαιωμάτων της, με διζήτηση έκδοσης άδειας δομικής.

4. Ο υποσημειωμένος δρόμος, ο οποίος είναι ο δρόμος με στοιχεία 12,24,5,6,7,8,9,10,11,12,13 τμ που βρίσκεται στη θέση "Κουρουγιάννη" εντός ακτίνας 800μ του Οικισμού Καρούα, Τοπικής Κοινότητας Ελεγκιάρας, Δημοτικής Ενότητας Πατρέων, Δήμος Πατρέων, περιλαμβάνεται στον χώρο, ο οποίος και μεταβιβάστηκε για την ανέγερση των διανομικών έργων του οικισμού και για την ύψωση και την κατά του δικαιωμάτων της, με διζήτηση έκδοσης άδειας δομικής.

5. Ο υποσημειωμένος δρόμος, ο οποίος είναι ο δρόμος με στοιχεία 12,24,5,6,7,8,9,10,11,12,13 τμ που βρίσκεται στη θέση "Κουρουγιάννη" εντός ακτίνας 800μ του Οικισμού Καρούα, Τοπικής Κοινότητας Ελεγκιάρας, Δημοτικής Ενότητας Πατρέων, Δήμος Πατρέων, περιλαμβάνεται στον χώρο, ο οποίος και μεταβιβάστηκε για την ανέγερση των διανομικών έργων του οικισμού και για την ύψωση και την κατά του δικαιωμάτων της, με διζήτηση έκδοσης άδειας δομικής.

ΑΝΔΡΕΑΣ ΓΕΩΡ. ΜΙΝΤΖΑΣ
 ΠΤΥΧΙΩΧΟΣ ΠΟΛΙΤΙΚΟΣ ΜΗΧΑΝΙΚΟΣ ΔΟΜΙΚΩΝ ΕΡΓΩΝ Τ.Ε.

ΜΙΝΤΖΑΣ CONSTRUCTION & LAND SURVEYING
ΤΕΧΝΙΚΟ ΓΡΑΦΕΙΟ
 ΜΕΛΕΤΕΣ & ΕΠΙΒΛΕΨΕΙΣ
 ΚΑΤΑΣΤΡΟΦΩΝ
 ΤΟΠΟΓΡΑΦΙΚΩΝ
 ΑΠΟΤΥΠΩΣΕΩΝ & ΕΞΑΡΧΩΣΕΩΝ

ΙΒΑΛΟΥ & ΣΑΚΤΟΥΡΗ 71 - ΓΑΤΡΑ
 Τηλ: 2610 310 502 - Fax: 2610 310 503
 Κιν: 6944 71 77 11
 e-mail: a.g.mintzas@gmail.com
 url: www.mintzas.gr

Κληρ Καραβιώτη Αθανασίου
 Αποτύπωση οικοπέδου

"Κουρουγιάννη" εντός ακτίνας 800μ του Οικισμού Καρούα, Τοπικής Κοινότητας Ελεγκιάρας, Δημοτικής Ενότητας Πατρέων, Δήμος Πατρέων

ΤΟΠΟΓΡΑΦΙΚΟ ΔΙΑΓΡΑΜΜΑ

ΑΡΙΘΜΟΣ ΣΧΕΔΙΟΥ
 Τ - 1
 ΚΑΙΜΕΣΚΑ
 1:100
 ΗΜΕΡΟΜΗΝΙΑ
 ΔΕΚΕΜΒΡΙΟΣ 2012

ΑΝΔΡΕΑΣ ΜΙΝΤΖΑΣ
 ΠΤΥΧ. ΠΟΛ. ΜΗΧΑΝΙΚΟΣ ΔΟΜΙΚΩΝ ΕΡΓΩΝ Τ.Ε.

ΑΝΔΡΕΑΣ ΓΕΩΡ. ΜΙΝΤΖΑΣ
 ΠΤΥΧΙΩΧΟΣ ΠΟΛΙΤΙΚΟΣ ΜΗΧΑΝΙΚΟΣ ΔΟΜΙΚΩΝ ΕΡΓΩΝ Τ.Ε.
 ΜΕΛΟΣ Ε.Ε. Τ.Ε.Μ. ΑΡ. ΜΗΤΡΩΟΥ 28647
 ΣΑΚΤΟΥΡΗ 71 - ΓΑΤΡΑ - Τ.Κ. 26122
 Α.Μ. 0787461 - Δ.Υ. ΠΑΤΡΩΝ - Τ.Π. ΠΑΤΡΩΝ Κ.Μ.Α.Α.Π.
 ΤΗΛ. 2610-310-502 - ΚΙΝ. 6944-71771