

**ΔΗΛΩΣΗ ΙΔΙΟΚΤΗΤΗ (N 4030/2011)**

Οφειλόμενος ένστολος Έλληνας του Νέου 1974, υπαλλήλου στην Εφορία και υλοποιητής έργων της επιχείρησής μου σταθμίζω με στοιχεία 12.14.4.5.6.7.8.9.10.11.12.13.14.15.16.17.18.19.20.21.22.23 με έκταση 2483.20 τμ. του δήμου της Πύργου, εντός ακτίνας 800 μ. Οικισμού Καρφών, Τοπικής Κοινότητας Ελεκίστρας, Δημοτικής Ενότητας Πατρείων, Δήμος Πατρείων, με έδρα στην οδό 6, Πύργος για την ανέγερση των δημοσίων έργων του γεωμετρικού και για την ύπαρξη και την ακεραιότητα του ορίων της έκτασης 2483.20 τμ. Ο δήμιος

**ΤΡΙΓΩΝΟΜΕΤΡΙΚΗ ΕΞΑΡΤΗΣΗ**

Το τετραγώνιο είναι ενταγμένο στο κανονικό τρίγωνο ομοκυβερνητικό Π23 Α 87

Ο άριστος έδαφος είναι με τη μέθοδο του κυματικού επιπέδου προσημασμού χρόνου (870) με σημεία που εξαρτώνται από: 4.7mm ± 0.3 γραμ. και 11mm ± 0.3 γραμ.

Κατάσταση παρατηρήσεων με GPS ΔΙΠΛΗΣ ΣΥΧΝΟΤΗΤΑΣ τύπου TRIMBLE R60 (2005) χρησιμοποιώντας δεδομένα από τον σταθμό παρατήρησης της Ελληνικής Διαμετρικής Ενότητας ΗΕ ΡΟ.Σ. της ΚΙΤΗΜΑΤΟΛΟΓΙΑΣ Α.Ε.

ΠΡΑΞΗΣ ΑΝΔΡΕΑΣ ΜΙΝΤΖΑΣ

ΣΤΑΘΜΟΣ ΣΤΑΘΜΟΣ  
 ΠΡΟΣΑ ΜΕΤΡΩΝ ΠΡΟΣ ΑΚΑΔΟΣ  
 ΜΕΤΡΩΜΕΝΗ ΣΤΑΣΙΣ ΣΤΕΦΑΝΟΣ Χ = 305.2197891 Y = 424350.83000 Z = 54.95478  
 ΣΤΑΘΜΟΣ ΣΤΑΘΜΟΣ ΣΤΕΦΑΝΟΣ Χ = 402.9484221 Y = 400550.83000 Z = 59.16227248  
 ΜΕΣΟ ± 8 mm ± 0.3 γραμ. και 11 mm ± 0.3 γραμ.

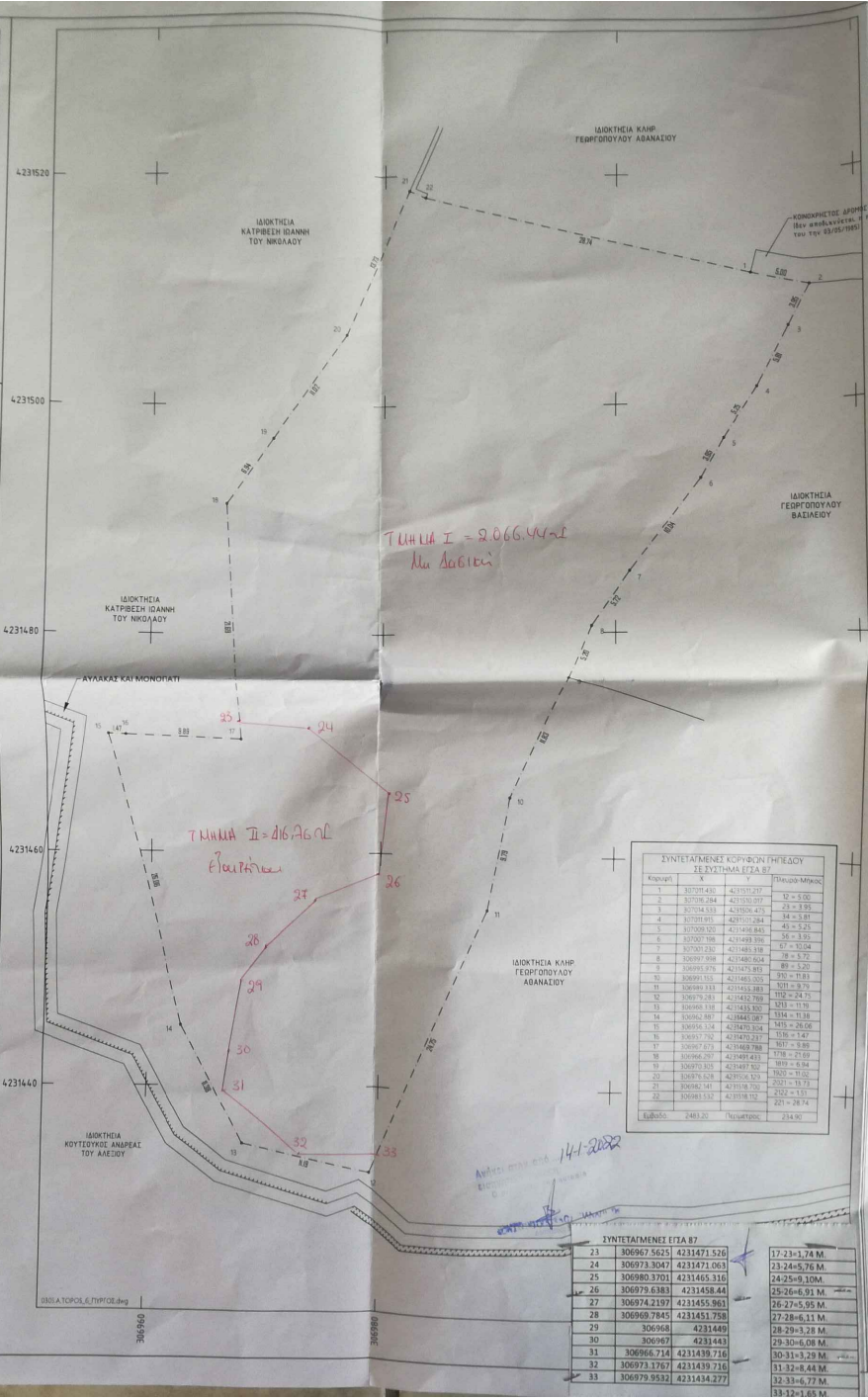

**ΥΠΟΜΝΗΜΑ**

ΕΜΒΑΔΟΝ (1,2,3,4,5,6,7,8,9,10,11,12,13,14,15,16,17,18,19,20,21,22,23) = 2483,20 τμ

ΕΜΒΑΔΟΝ

ΕΜΒΑΔΟΝ

ΕΜΒΑΔΟΝ

**ΑΡΤΙΟΤΗΤΑ - ΟΙΚΟΔΟΜΗΣΙΜΟΤΗΤΑ**

ΚΑΤΑΣΤΑΣΗ: ΕΚΕ 9100.05-05-80 ΠΑ.24-04-85 (ΕΚΕ 93Α/03-05-87) (ΕΚΕ 299 Α.Α.Π. - 04.11.2011 - τροποποίηση)

ΚΑΤΑΣΤΑΣΗ: 500.00 τμ  
 Εμβαδόν: 10.00 τμ για υψόμελο < 500.00 τμ  
 30.00 τμ για υψόμελο > 500.00 τμ  
 60%  
 7.50 μ

για υψόμελο < 200.00 τμ Σ.Α. 1.0 (και 200.00 τμ & υψόμελο 70%  
 για υψόμελο < 700.00 τμ π.καμ. 240.00 τμ & 40.00% για ημετέρο θεός  
 για υψόμελο >= 700.00 τμ π.καμ. 400.00 τμ

**ΕΠΙΣΗΜΑΝΣΕΙΣ**

1. Δεν είναι έγκυρος επί του εδάφους κατ'αρχήν.
2. Οι κτισμένοι κτίσματα δεν υπακούουν στις διατάξεις των άρθρων 1107 και 1108 του Αστικού Κώδικα.
3. Η έκταση της οικοπέδου που αφορά στο ιδιοκτήτη που είναι οφειλόμενος με στοιχεία 2 του εδάφους του Ν. 1207/2002 είναι 2483,20 τμ.
4. Λόγω της ύπαρξης των ιδιοκτησιών που υπακούουν στις διατάξεις των άρθρων 1107 και 1108 του Αστικού Κώδικα, οφείλονται οι κτισμένοι κτίσματα να κατασκευαστούν σύμφωνα με τις διατάξεις των άρθρων 1107 και 1108 του Αστικού Κώδικα.
5. Ο έγκυρος του εδάφους Νέου 1974 είναι από τις απογραφές που έχουν γίνει με τη μεθοδολογία της ΕΓΣΑ 87 από τις 15/04/2011.

**ΔΗΛΩΣΗ N 651 - 77**

Ο υποσημασμένος Αλέξανδρος Μιντζάς, Πολύτ. Μηχανικός Δομικών Έργων ΤΕ δηλώνει σταθμίζω με τη μέθοδο του κυματικού επιπέδου προσημασμού χρόνου (870) με στοιχεία 12.14.4.5.6.7.8.9.10.11.12.13.14.15.16.17.18.19.20.21.22.23 με έκταση 2483,20 τμ του δήμου της Πύργου, εντός ακτίνας 800 μ. Οικισμού Καρφών, Τοπικής Κοινότητας Ελεκίστρας, Δημοτικής Ενότητας Πατρείων, Δήμος Πατρείων, με έδρα στην οδό 6, Πύργος για την ανέγερση των δημοσίων έργων του γεωμετρικού και για την ύπαρξη και την ακεραιότητα του ορίων της έκτασης 2483.20 τμ. Ο δήμιος

1. Δεν υπακούει στις διατάξεις του Νέου 1974 που αφορά στο γη και χρήση.

2. Δεν υπακούει στις διατάξεις των άρθρων 1107 και 1108 του Αστικού Κώδικα, οφείλονται οι κτισμένοι κτίσματα να κατασκευαστούν σύμφωνα με τις διατάξεις των άρθρων 1107 και 1108 του Αστικού Κώδικα.

3. Η έκταση της οικοπέδου που αφορά στο ιδιοκτήτη που είναι οφειλόμενος με στοιχεία 2 του εδάφους του Ν. 1207/2002 είναι 2483,20 τμ.

4. Λόγω της ύπαρξης των ιδιοκτησιών που υπακούουν στις διατάξεις των άρθρων 1107 και 1108 του Αστικού Κώδικα, οφείλονται οι κτισμένοι κτίσματα να κατασκευαστούν σύμφωνα με τις διατάξεις των άρθρων 1107 και 1108 του Αστικού Κώδικα.

5. Ο έγκυρος του εδάφους Νέου 1974 είναι από τις απογραφές που έχουν γίνει με τη μεθοδολογία της ΕΓΣΑ 87 από τις 15/04/2011.

**ΑΝΔΡΕΑΣ ΓΕΩΡ. ΜΙΝΤΖΑΣ**  
 ΠΤΥΧ. ΠΟΛ. ΜΗΧΑΝΙΚΟΣ ΔΟΜΩΝ ΕΡΓΩΝ ΤΕ  
 ΜΕΛΟΣ Ε.Ε.Τ.Ε.Μ.Α.Ρ. ΠΥΡΓΟΥ 2864  
 ΣΑΚΥΦΟΥ Δ.Α. ΠΥΡΓΟΥ 2864  
 Α.Φ.Μ. 070821404  
 ΤΗΛ. 2610-310-502 - ΚΙΝ. 6944-71771  
 ΗΛΙΑΣ ΜΙΝΤΖΑΣ  
 ΤΗΛ. 2610-310-502 - ΚΙΝ. 6944-71771

**ΜΙΝΤΖΑΣ Ανδρέας**  
 ΠΟΛΙΤΙΚΟΣ ΜΗΧΑΝΙΚΟΣ ΤΕ

Κουτσούκος Σταύρος του Αλεξίου

ΤΟΠΟΓΡΑΦΙΚΟ ΔΙΑΓΡΑΜΜΑ

"Πύργος", εντός ακτίνας 800 μ. Οικισμού Καρφών, Τοπικής Κοινότητας Ελεκίστρας, Δημοτικής Ενότητας Πατρείων, Δήμος Πατρείων

ΤΟΠΟΓΡΑΦΙΚΟ ΔΙΑΓΡΑΜΜΑ

ΑΝΔΡΕΑΣ ΜΙΝΤΖΑΣ  
 ΠΤΥΧ. ΠΟΛ. ΜΗΧΑΝΙΚΟΣ ΔΟΜΩΝ ΕΡΓΩΝ ΤΕ

ΑΡΙΘΜΟΣ ΣΧΕΔΙΟΥ  
**T-6**  
 ΚΑΜΑΡΑ  
 1:200  
 ΗΜΕΡΟΜΗΝΙΑ  
 ΝΟΕΜΒΡΙΟΣ 2016

ΑΝΔΡΕΑΣ ΓΕΩΡ. ΜΙΝΤΖΑΣ  
 ΠΤΥΧ. ΠΟΛ. ΜΗΧΑΝΙΚΟΣ ΔΟΜΩΝ ΕΡΓΩΝ ΤΕ  
 ΜΕΛΟΣ Ε.Ε.Τ.Ε.Μ.Α.Ρ. ΠΥΡΓΟΥ 2864  
 ΣΑΚΥΦΟΥ Δ.Α. ΠΥΡΓΟΥ 2864  
 Α.Φ.Μ. 070821404  
 ΤΗΛ. 2610-310-502 - ΚΙΝ. 6944-71771

ΕΣΤΙΑΣ ΚΑΡΦΩΝ