

ΑΠΟΣΤΑΣΜΑ ΧΑΡΤΗΣ ΓΥΣ 6264 7 (κλίμ. 1:5000)

ΑΕΡΟΦΩΤΟΓΡΑΦΙΑ ΠΗΓΗ ΚΤΗΜΑΤΟΛΟΓΟΥ Α.Ε.

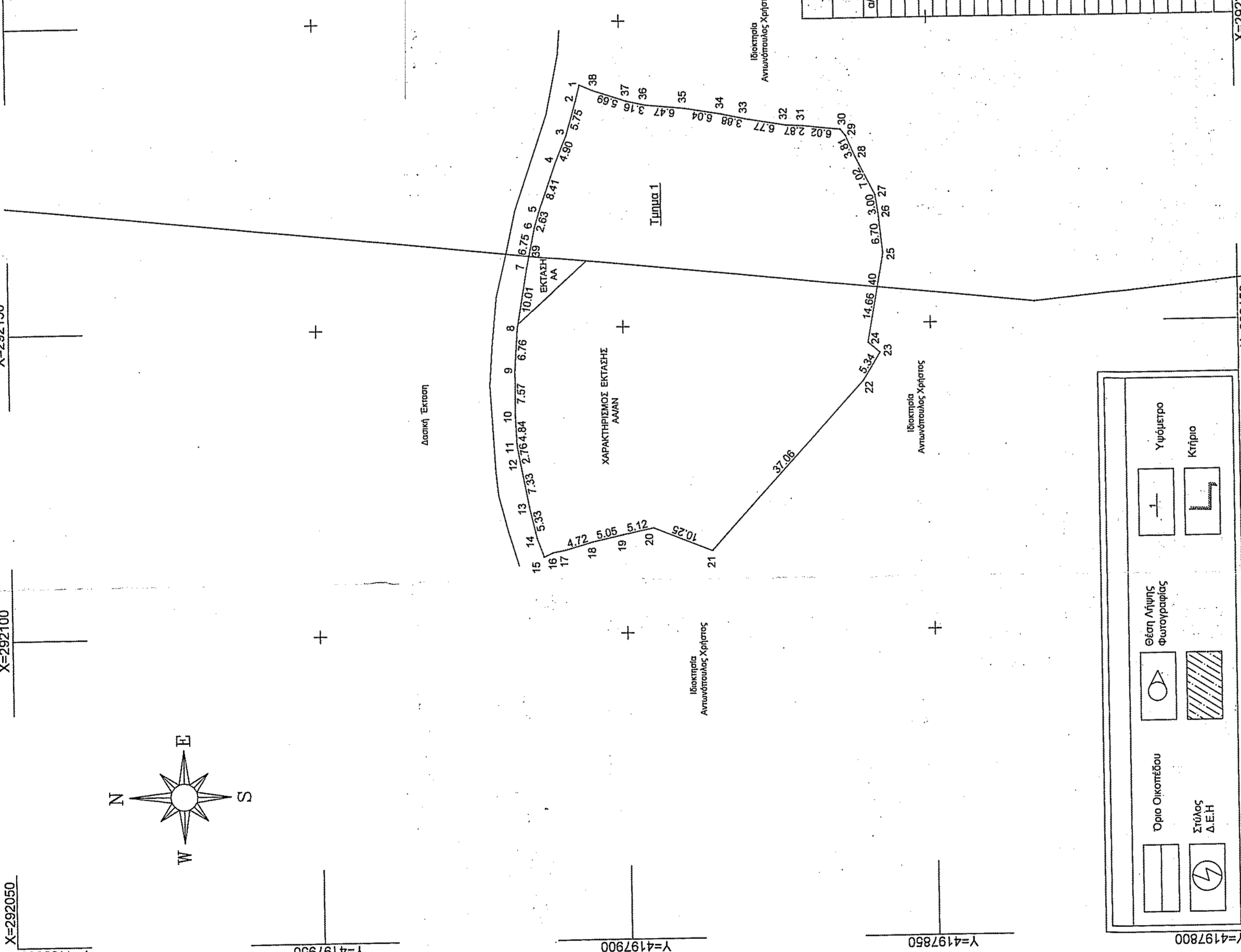
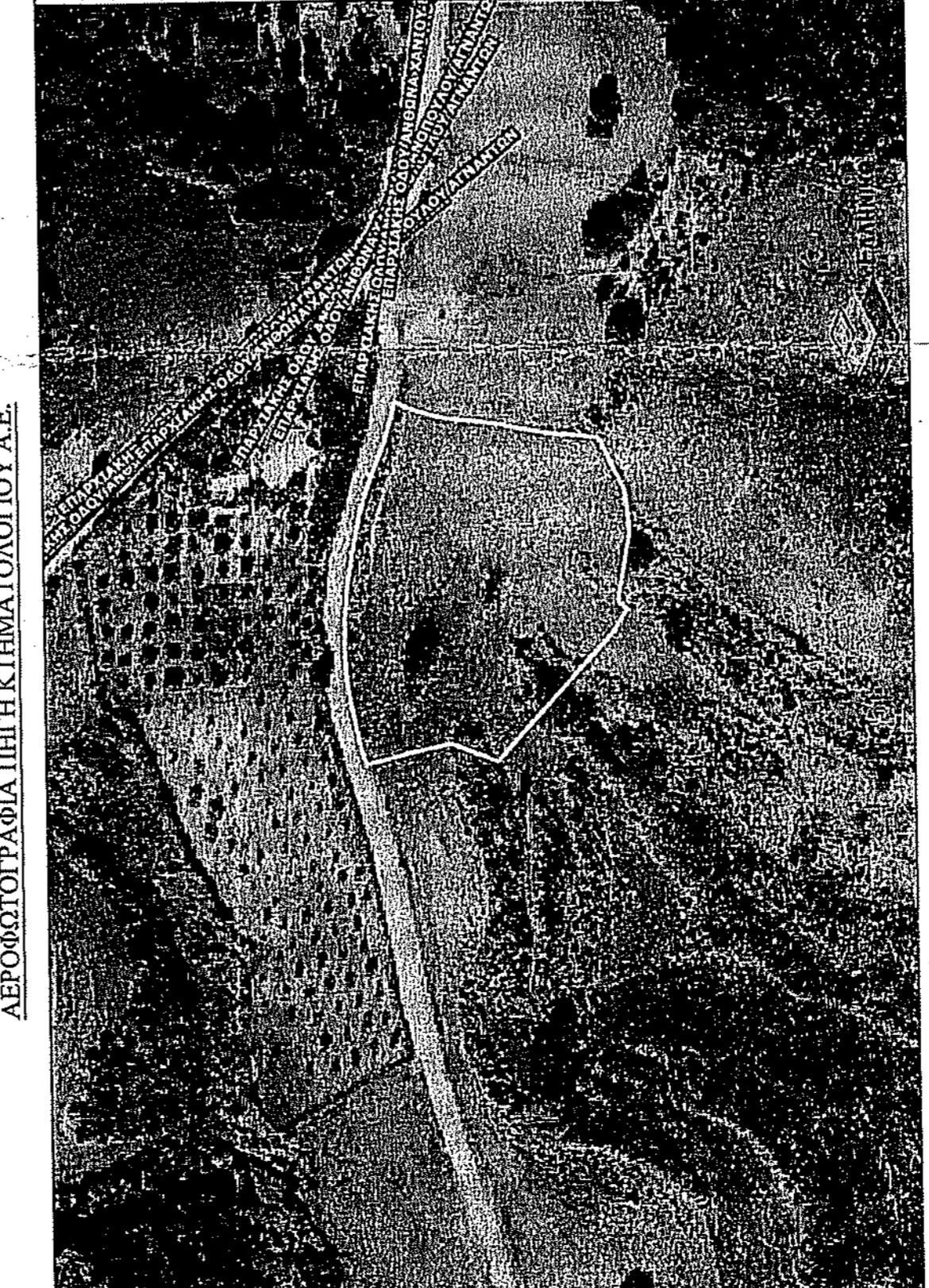

Πίνακας Συντεταγμένων των κορυφών του Γειωτόπου

σημ	X	Y	Αποστάσεις
1	292189.59	4187906.47	1-2-2.69
2	292189.59	4187907.15	2-3-5.75
3	292181.47	4187908.75	3-4-4.90
4	292176.94	4187910.60	4-5-5.31
5	292169.00	4187913.40	5-6-7.16
6	292165.48	4187915.17	6-7-6.75
7	292160.01	4187917.17	7-8-10.01
8	292143.27	4187917.66	8-9-6.76
9	292135.70	4187917.72	9-10-7.57
10	292130.86	4187917.51	10-11-9.94
11	292128.15	4187915.67	11-12-13.33
12	292128.15	4187914.67	12-13-13.33
13	292128.15	4187914.67	13-14-5.33
14	292112.70	4187913.38	14-15-3.25
15	292113.34	4187911.99	15-16-1.53
16	292114.37	4187908.98	16-17-2.74
17	292114.37	4187908.98	17-18-1.24
18	292114.37	4187908.98	18-19-5.05
19	292117.12	4187905.50	19-20-5.12
20	292113.29	4187905.50	20-21-10.25
21	292140.67	4187901.01	21-22-3.24
22	292145.29	4187905.23	22-23-3.24
23	292145.29	4187905.23	23-24-14.66
24	292145.29	4187905.23	24-25-14.66
25	292170.96	4187908.21	25-26-6.70
26	292170.96	4187908.21	26-27-3.00
27	292172.24	4187908.58	27-28-7.02
28	292170.96	4187908.21	28-29-3.91
29	292160.75	4187903.30	29-30-1.33
30	292161.14	4187904.14	30-31-1.78
31	292162.43	4187904.12	31-32-2.97
32	292162.43	4187904.12	32-33-6.77
33	292163.69	4187904.69	33-34-5.64
34	292164.92	4187903.45	34-35-6.04
35	292165.53	4187903.45	35-36-5.47
36	292165.16	4187905.84	36-37-3.16
37	292166.83	4187905.84	37-38-5.69
38	292168.84	4187906.47	38-1-2.34
1-1	292168.84	4187906.47	38-1-2.34

Εμβαδόν περιόδου Y1: Χαρακτηρισμός = 1354,88 τ.μ.
 Εμβαδόν περιόδου Y2: Χαρακτηρισμός = 3531,26 τ.μ.
 Εμβαδόν περιόδου Y3: Χαρακτηρισμός = 5531,26 τ.μ.

ΥΠΟΜΝΗΜΑ

ΕΜΒΛΟΝ ΓΕΩΤΕΧΝΙΚΟΥ: 3531,26 τ.μ.
 ΕΠΙΣΤΑΣΙΑ: 3531,26 τ.μ.
 ΠΕΡΙΧΩΡΗ: Ορεινή Ανωγεινική, Τ.Κ. Ανωγεινών, της Δ.Ε. Πηνειός, του Δήμου Ηλείας, Θέση "Λιθολογικός"

ΤΙΜΗ ΤΑΜΕΙΑΣ: 1.354.581,11 €

ΚΑΤΑ ΤΗ ΔΙΑΔΙΚΑΣΙΑ:

- ΚΑΤΑ ΤΗ ΔΙΑΔΙΚΑΣΙΑ:
 - Τα γεωμετρικά στοιχεία των κορυφών έχουν προσκομιστεί σε ενδεδειγμένη κλίμακα (1:500) και έχουν ελεγχθεί με ακρίβεια 1:5000.
 - Τα γεωμετρικά στοιχεία των κορυφών έχουν προσκομιστεί σε ενδεδειγμένη κλίμακα (1:500) και έχουν ελεγχθεί με ακρίβεια 1:5000.
 - Τα γεωμετρικά στοιχεία των κορυφών έχουν προσκομιστεί σε ενδεδειγμένη κλίμακα (1:500) και έχουν ελεγχθεί με ακρίβεια 1:5000.
 - Τα γεωμετρικά στοιχεία των κορυφών έχουν προσκομιστεί σε ενδεδειγμένη κλίμακα (1:500) και έχουν ελεγχθεί με ακρίβεια 1:5000.
- ΚΑΤΑ ΤΗ ΔΙΑΔΙΚΑΣΙΑ:
 - Τα γεωμετρικά στοιχεία των κορυφών έχουν προσκομιστεί σε ενδεδειγμένη κλίμακα (1:500) και έχουν ελεγχθεί με ακρίβεια 1:5000.
 - Τα γεωμετρικά στοιχεία των κορυφών έχουν προσκομιστεί σε ενδεδειγμένη κλίμακα (1:500) και έχουν ελεγχθεί με ακρίβεια 1:5000.
 - Τα γεωμετρικά στοιχεία των κορυφών έχουν προσκομιστεί σε ενδεδειγμένη κλίμακα (1:500) και έχουν ελεγχθεί με ακρίβεια 1:5000.
 - Τα γεωμετρικά στοιχεία των κορυφών έχουν προσκομιστεί σε ενδεδειγμένη κλίμακα (1:500) και έχουν ελεγχθεί με ακρίβεια 1:5000.

ΝΙΚΟΛΟΠΟΥΛΟΣ Ν. ΧΡΗΣΤΟΣ
 Πολιτικός Μηχανικός Τ.Ε. - Ε.Δ.Ε.

ΒΟΥΛΙΑΓΜΕΝΗ ΗΛΕΙΑΣ
 Τηλ: 2622 031389 Κω: 2674 171 196
 Email: nkolopoulos@otenet.gr

ΕΡΓΟ: ΤΟΠΟΓΡΑΦΙΚΟ ΔΙΑΓΡΑΜΜΑ

ΚΑΤΗΓΟΡΙΑ ΜΕΛΕΤΗΣ: ΑΠΟΤΥΠΩΣΗ

ΘΕΜΑ: ΔΙΑΓΡΑΜΜΑ ΑΠΟΤΥΠΩΣΗΣ

ΜΕΛΕΤΗΤΗΣ: ΝΙΚΟΛΟΠΟΥΛΟΣ Ν. ΧΡΗΣΤΟΣ
 Πολιτικός Μηχανικός Τ.Ε. - Εργολ. Δημόσιων Έργων

ΑΡΧΙΤΕΚΤΟΝΙΚΟ: ΕΡΓΟΣΗΤΗΣ: ΗΛΙΟΠΟΥΛΟΣ ΓΕΩΡΓΙΟΣ 1:500

ΘΕΣΗ: ΘΕΣΗ ΛΙΘΟΛΟΓΙΚΑ ΟΙΚΙΔΙΑΣ ΑΝΩΓΕΙΝΗΣ Κ.Ε. Δ.Ε. ΠΗΝΕΙΟΣ ΔΗΜΟΣ ΗΛΕΙΑΣ

ΗΜΕΡΟΜΗΝΙΑ: ΜΑΪΟΣ 2018

ΥΠΟΓΡΑΦΗ - ΣΦΡΑΓΙΔΑ ΜΗΧΑΝΙΚΟΥ

ΝΙΚΟΛΟΠΟΥΛΟΣ Ν. ΧΡΗΣΤΟΣ
 ΜΣ: ΑΝΩΓΕΙΝΗΣ ΠΗΓΗΣ ΚΤΗΜΑΤΟΛΟΓΟΥ Α.Ε.
 ΔΗΜΟΣΙΟΝ ΕΡΓΩΝ - Α.Μ. Τ.Ε.Μ. 47869
 ΒΟΥΛΙΑΓΜΕΝΗ ΗΛΕΙΑΣ Τ.Κ. ΑΝΩΓΕΙΝΩΝ