

Απόσπασμα ορθοφωτοαέρια Δασικής Ανάρτησης 2021
Κλίμακα 1/5000

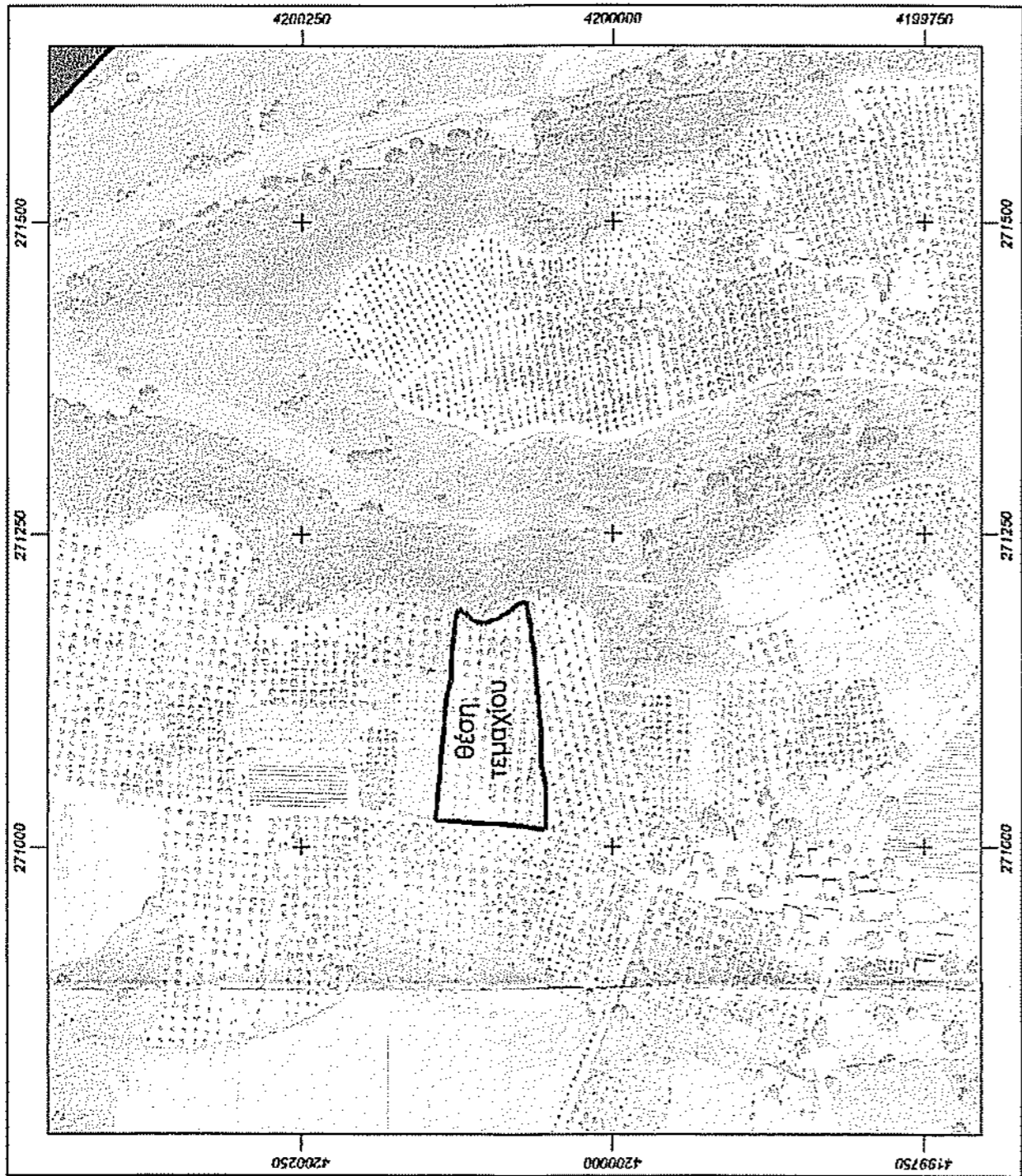

ΥΠΟΜΝΗΜΑ ΤΟΠΟΓΡΑΦΙΚΟΥ ΔΙΑΓΡΑΜΜΑΤΟΣ

Α.ΕΜΒΛΑΔΟΝ: Τεμαχίου υπό στοιχεία: "1-2-3-4-5-6-7-8-9-10-11-12-13-14-15-16-17-18-19-20-21-22-23-24-25-26-27-28-1" με επιφάνεια Ε=12572.46μ².

- Β.ΙΔΙΟΚΤΗΤΕΣ:**
1. Κολοτούρος Θεόφλιος του Βασίλειου (25% εξ αδιαίρετου)
 2. Κολοτούρος Αθανάσιος του Βασίλειου (25% εξ αδιαίρετου)
 3. Ζωή γα Βασίλειο Κολοτούρου (25% εξ αδιαίρετου)
 4. Παναγιώτης Κολοτούρος του Παναγιώτη (12.50% εξ αδιαίρετου)
 5. Ζωή Κολοτούρου του Παναγιώτη (12.50% εξ αδιαίρετου)

Γ.ΘΕΣΗ: "Οικισμός Συμίζα" της Δ.Κ. Συμίζα του Δήμου Πηνειού.

Δ.ΤΙΤΛΟΣ: 1. Πρόξη δηλώσεως αποδοχής κληρονομιάς υπ' αριθμ. 16985/16-11-2000 της συμβολογράφου Αθηνών Θεόδωρα Αναστασία Καραντάρη με έδρα την Αθήνα.
2. Δωρεά εν ζωή ποσοστών εξ αδιαίρετου ακινήτων υπ' αριθμ. 18185/17-12-2003 της συμβολογράφου Αθηνών Θεόδωρα Αναστασία Καραντάρη με έδρα την Αθήνα.

Το τεμάχιο υπό στοιχεία: "1-2-3-4-5-6-7-8-9-10-11-12-13-14-15-16-17-18-19-20-21-22-23-24-25-26-27-28-1" με επιφάνεια Ε=12572.46μ² βρίσκεται στο παρόν τοπογραφικό, βρίσκεται στη θέση "Οικισμός Συμίζα" της Δ.Κ. Συμίζα του Δήμου Πηνειού, της Π.Ε Ηλείας και είναι εκτός εγκεκριμένου ρυθμιστικού σχεδίου, εκτός ΖΟΕ, εκτός ΣΧΟΟΑΠ, εντός ζώνης των 800μ. του σταθμού οικισμού Συμίζα, εκτός προστατευόμενων περιοχών και εκτός αναδιαμόρφωσης.

ΔΗΛΩΣΗ ΙΔΙΟΚΤΗΤΗ

Ο υπογεγραμμένος Παναγιώτης Κολοτούρος, ως εκπρόσωπος της Ζωής Κολοτούρου, συνιδιοκτήτρια του παρόντος τεμαχίου αυτού του τοπογραφικού δηλώνει υπεύθυνα ότι, τα όρια που υλοποίησα και υπέδειξα στον Μηχανικό είναι τα ορθά.

Ο δήλων

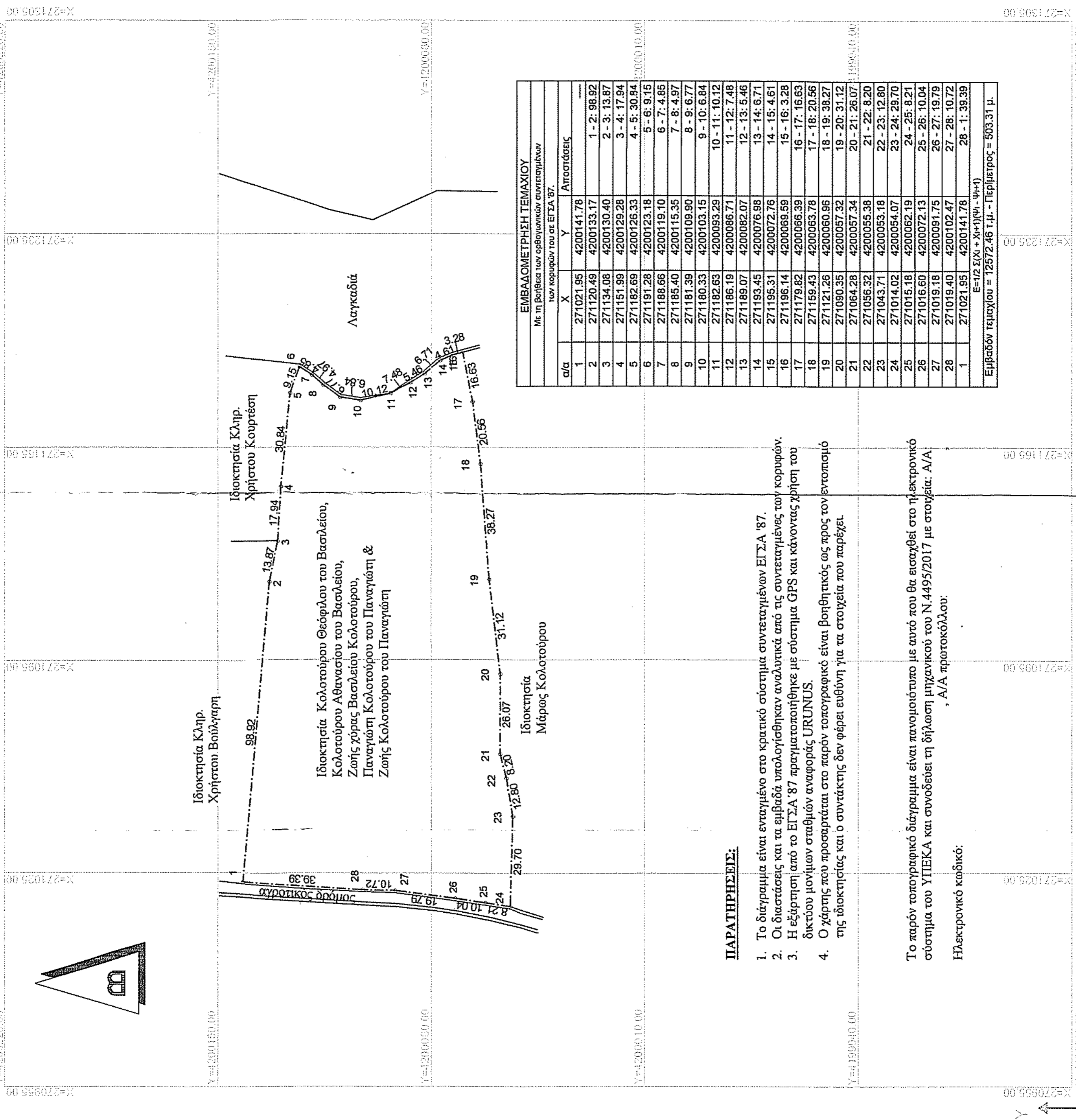

α/α	X	Y	Αποστάσεις
1	271021.95	4200141.78	
2	271120.49	4200133.17	1 - 2: 98.92
3	271134.08	4200130.40	2 - 3: 13.87
4	271151.99	4200129.28	3 - 4: 17.94
5	271182.69	4200126.33	4 - 5: 30.84
6	271191.28	4200123.18	5 - 6: 9.15
7	271188.66	4200119.10	6 - 7: 4.85
8	271185.40	4200115.35	7 - 8: 4.97
9	271181.39	4200109.90	8 - 9: 6.77
10	271180.33	4200103.15	9 - 10: 6.84
11	271182.63	4200093.29	10 - 11: 10.12
12	271186.19	4200086.71	11 - 12: 7.48
13	271193.45	4200082.07	12 - 13: 5.46
14	271195.31	4200072.76	13 - 14: 6.71
15	271196.14	4200068.59	14 - 15: 4.61
16	271179.82	4200066.39	15 - 16: 3.28
17	271159.43	4200063.78	16 - 17: 16.63
18	271121.26	4200060.96	17 - 18: 20.56
19	271090.35	4200057.32	18 - 19: 38.27
20	271064.28	4200057.34	19 - 20: 31.12
21	271056.32	4200055.38	20 - 21: 26.07
22	271043.71	4200053.18	21 - 22: 8.20
23	271015.18	4200052.07	22 - 23: 12.80
24	271014.02	4200054.07	23 - 24: 23.70
25	271016.60	4200072.13	24 - 25: 8.21
26	271019.18	4200091.79	25 - 26: 10.04
27	271019.40	4200102.47	26 - 27: 19.79
28	271021.95	4200141.78	27 - 28: 10.72
1	271021.95	4200141.78	28 - 1: 39.39

Ε=12 Σ(x_i - x̄)² + Σ(y_i - ȳ)²
Εμβαδόν τεμαχίου = 12572.46 τ.μ. - Περιφέρως = 503.31 μ.

ΠΑΡΑΤΗΡΗΣΕΙΣ:

1. Το διάγραμμα είναι ενταγμένο στο κρατικό σύστημα συντεταγμένων ΕΙ ΣΑ '87.
2. Οι διαστάσεις και τα εμβαδά υπολογίσθηκαν αναλυτικά από τις συντεταγμένες των κορυφών.
3. Η εξάρτηση από το ΕΙ ΣΑ '87 πραγματοποιήθηκε με σύστημα GPS και κάνοντας χρήση του δικτύου μονίμων σταθμών αναφοράς JURUNUS.
4. Ο χώρος που προσαρτάται στο παρόν τοπογραφικό είναι βοηθητικός ως προς τον ενταπισμό της ιδιοκτησίας και ο συντάκτης δεν φέρει ευθύνη για τα στοιχεία που παρέχει.

Το παρόν τοπογραφικό διάγραμμα είναι πανομοιότυπο με αυτό που θα εισαχθεί στο ηλεκτρονικό σύστημα του ΥΠΕΚΑ και συνοδεύει τη δήλωση μηχανικού του Ν.4495/2017 με στοιχεία: Α/Α , Α/Α προτοκόλλου:

Ηλεκτρονικό κωδικό:

ΤΕΧΝΙΚΟ ΓΡΑΦΕΙΟ
ΠΑΝΑΓΙΩΤΗΣ ΑΘ. ΚΑΤΣΑΠΗΣ
ΠΟΛΙΤΙΚΟΥ ΜΗΧΑΝΙΚΟΥ M.Sc
Ανδραβίδα Ηλείας τηλ.-2623400484
email:p_katsapis@yahoo.gr

ΕΡΓΟ: ΑΠΟΤΥΠΩΣΗ ΑΓΡΟΤΕΜΑΧΙΟΥ

ΕΡΓΟΔΟΤΗΣ: ΖΩΗ ΚΟΛΟΤΟΥΡΟΥ ΤΟΥ ΠΑΝΑΓΙΩΤΗ

ΘΕΣΗ: "ΟΙΚΙΣΜΟΣ ΣΥΜΙΖΑ", Δ.Κ. ΣΥΜΙΖΑ ΤΟΥ ΔΗΜΟΥ ΠΗΝΕΙΟΥ ΠΕΡΙΦ. ΕΝΟΤ. ΗΛΕΙΑΣ, ΠΕΡΙΦΕΡΕΙΑ ΔΥΤΙΚΗΣ ΕΛΛΑΔΑΣ

ΜΕΛΕΤΗΤΗΣ: ΠΑΝΑΓΙΩΤΗΣ ΑΘ.ΚΑΤΣΑΠΗΣ Διπλ. Πολιτικός Μηχανικός

ΘΕΜΑ ΣΧΕΔΙΟΥ:

ΤΟΠΟΓΡΑΦΙΚΟ
ΔΙΑΓΡΑΜΜΑ

ΑΡΙΘΜΟΣ ΣΧΕΔΙΟΥ:

T-1

ΧΡΟΝΟΣ ΜΕΛΕΤΗΣ: ΝΟΕΜΒΡΙΟΣ 2021

ΚΛΙΜΑΚΑ: 1:1000

ΣΦΡΑΓΙΔΑ-ΥΠΟΓΡΑΦΗ:

ΘΕΩΡΗΣΗ: **Φ Ε Ρ Η Σ Η**

θεωρείται το παρόν τοπογραφικό διάγραμμα το οποίο και αποτελεί αναπόσπαστο τμήμα της υπ' αριθμ. Δ.Π.Α.Π. πρόσφατη Χαρακτηρισμού μας ως έχει με ...

Ο Δ.Π.Α.Π. Δ.Π.Α.Π. 2022