

Απόσταση Ορθοφωτογραφίας ΕΚΧΑ Ευρύτερης Περιοχής Κλίμακα 1:5000

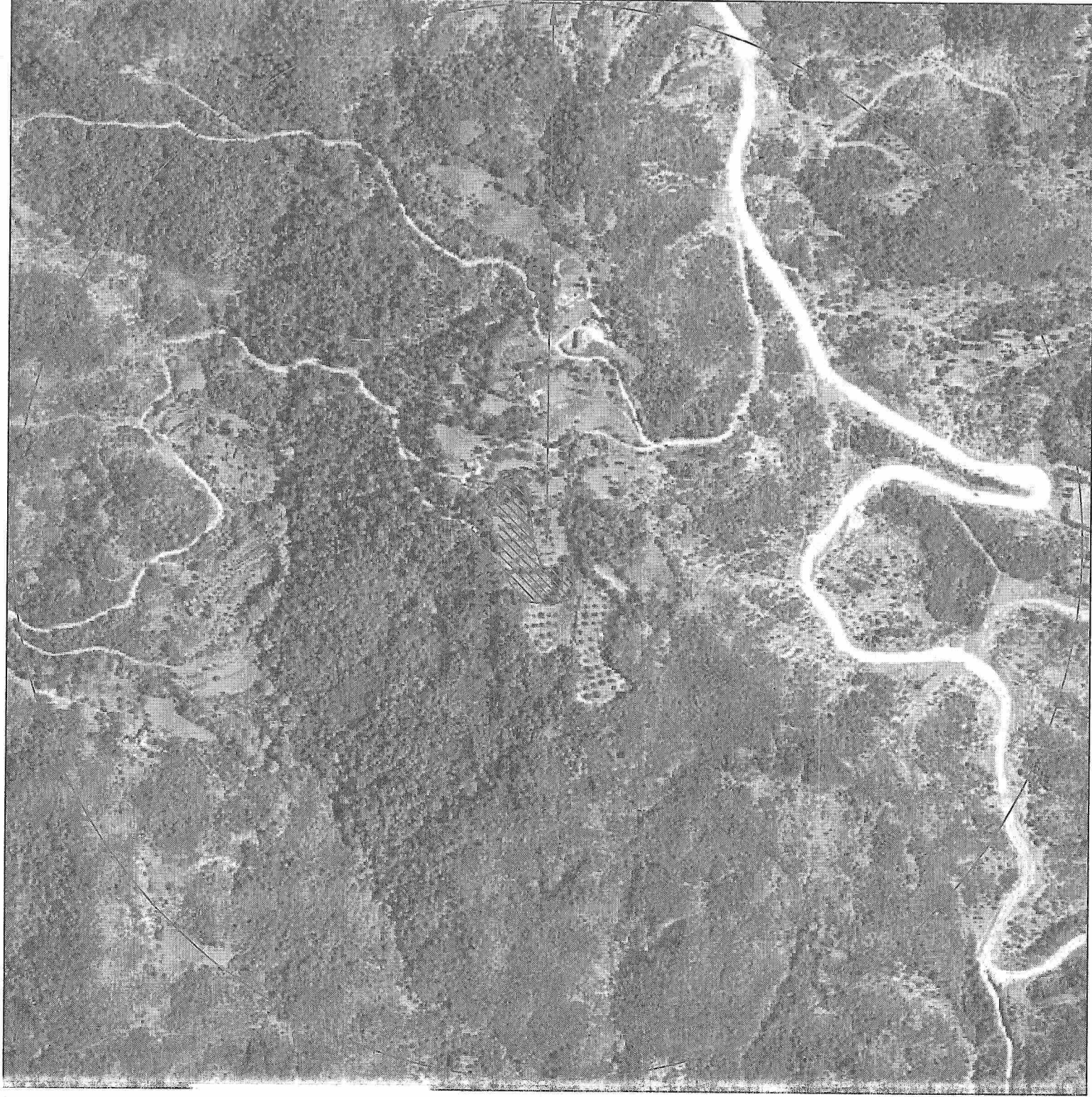

Απόσταση Χάρτη ΓΥΣ Ευρύτερης Περιοχής Κλίμακα 1:5000

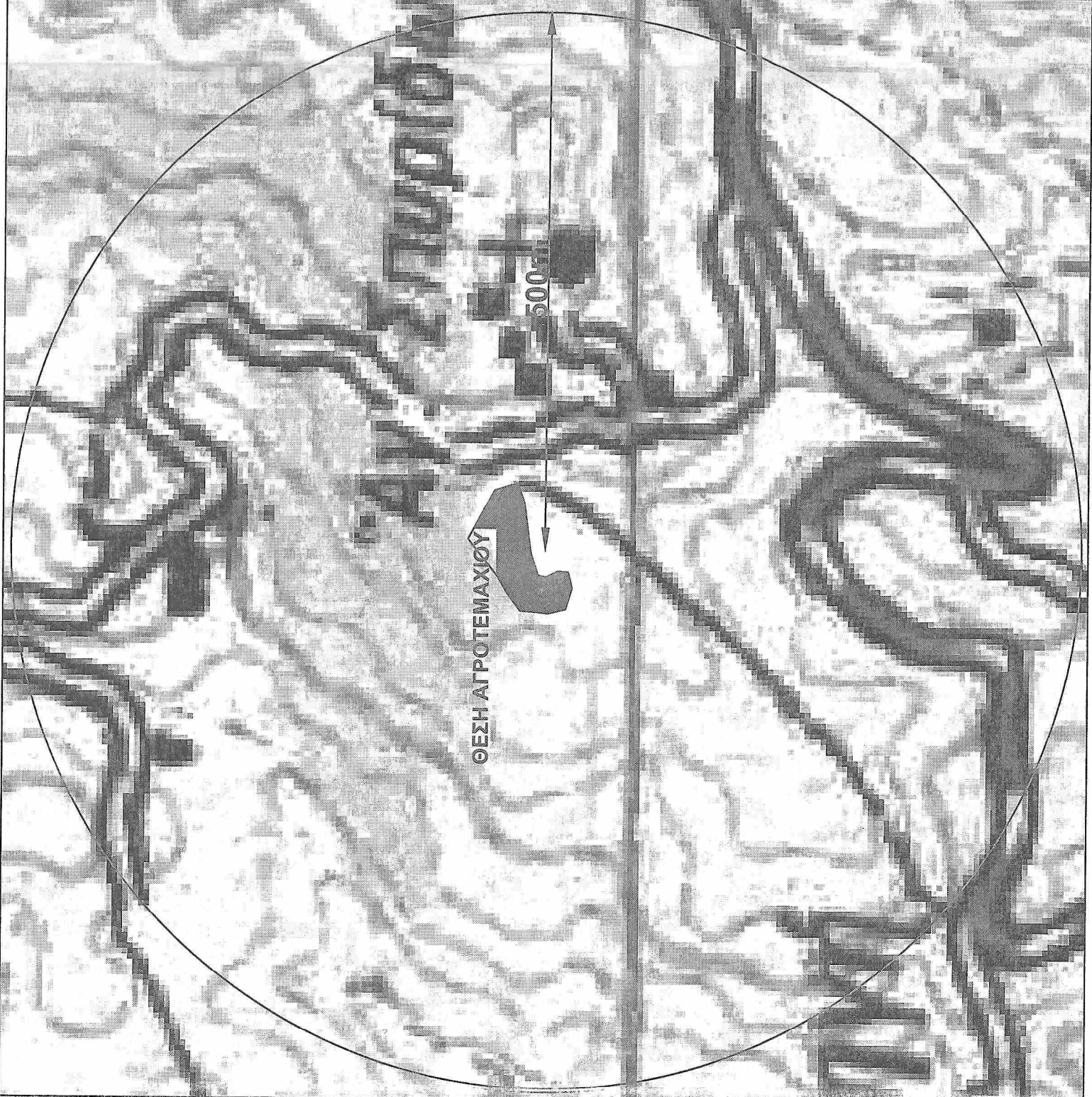

ΔΗΛΩΣΗ ΥΠΟΚΛΙΣΗΣ ΟΡΙΩΝ :

Τα όρια της ιδιοκτησίας που απεικονίζονται στο παρόν Τοπογραφικό Διάγραμμα του Συνδέσμου Τοπογράφοι Μηχανικοί Σόφης Αγγέλους, υπό τα στοιχεία Α1-Α2-Α3... Α16-Α1, Εκτάσεως 5497,83 τ.μ., υπέδειξε ο κάτοχος υπογεγραμμένος και είναι ορθά ιδιοκτησιμεία.

ΥΠΟΓΡΑΦΗ

ΧΑΡΑΛΑΜΠΟΣ ΚΟΤΣΙΑΝΗΣ

ΣΥΝΕΤΑΙΡΙΣΤΙΚΗ ΚΟΡΥΦΩΝ ΙΔΙΟΚΤΗΣΙΑΣ

Table with 3 columns: α/α, Χ, Υ, and Απόσταση (μ.). It lists 16 points (A1 to A16) and their distances between them.

Εμβαδόν (Α1,Α2,Α3,Α4,Α5,Α6,Α7,Α8,Α9,Α10,Α11,Α12,Α13,Α14,Α15,Α16,Α17)=5497,83 τ.μ.

ΥΠΟΚΛΙΣΗ: ΟΥΣΙΑΣΜΟΣ Π.Δ. 24/31-5-1985(Φ.Ε.Κ. 2706/4) ... ΕΠΙΣΤΡΟΦΗ ΣΤΗΝ ΑΡΧΗ ...

Απόσταση Google Earth Έτους 2019 Ευρύτερης Περιοχής Κλίμακα 1:5000

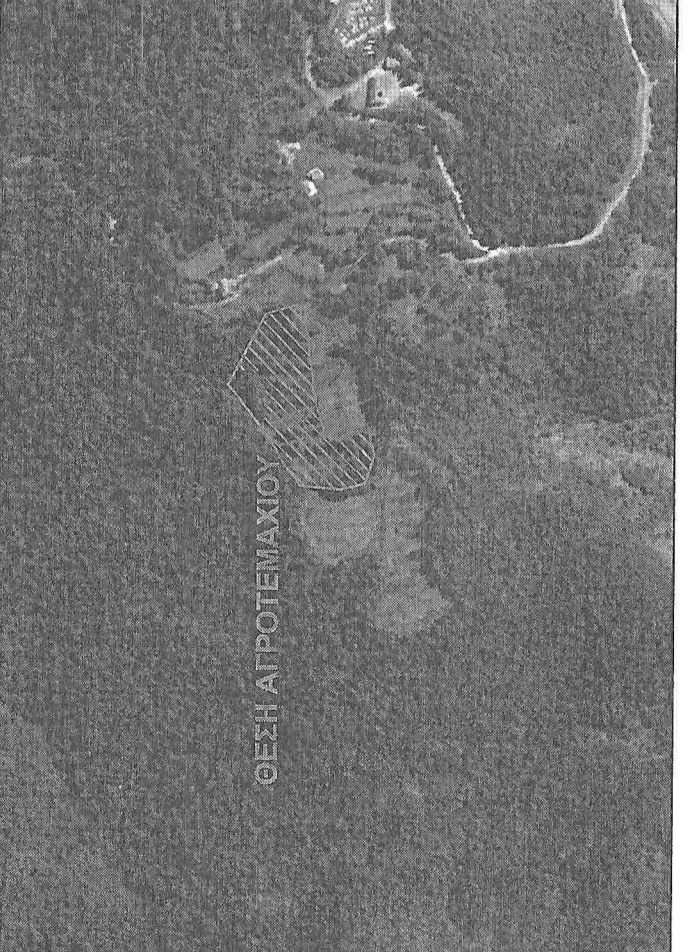

Επιλέχθηκε το Ελληνικό Γεωδαιτικό Σύστημα Αναφοράς (ΕΓΣΑ 87). Η εξάρτηση έγινε στο Ελληνικό Σύστημα Εντοπισμού ΗΕΡΟΣ του ΕΓΧΑ.

Πίνακας Εμβαδομετρήσεων Ιδιοκτησίας

Εμβαδόν Ιδιοκτησίας : 5497,83 τ.μ.

Δήλωση Ν.651/17:

Ο υπογράφων Αγρ. & Τοπογράφος Μηχανικός Σόφης Αγγέλους, δηλώνω υπεύθυνα ότι απεικονίζω με στοιχεία: Α1,Α2,Α3...Α16,Α17, που βρίσκονται εκτός σχεδίου και εκτός οικισμού στη θέση "ΚΑΛΑΡΕΤΣΙ", της Τ.Κ. Τετρακλώμου, του Δήμου Κεντρικών Τζουμερκών, της Περιφέρειας Ενότητας Άρτας, της Περιφέρειας Ηπείρου και έχω εμβαδόν 5497,83 τ.μ., όρια και μόνιμα κλειστά όρια φαίνονται στο τοπογραφικό διάγραμμα, είναι όρθια και οικοδομήσιμα σύμφωνα με την ισχύουσα πολεοδομική νομοθεσία.

ΥΠΟΓΡΑΦΗ

Εξουσιοδότηση: Το αγροτεμάχιο ιδιοκτησίας Κοτσιανή Χαράλαμπος που απεικονίζεται στο παρόν Τοπογραφικό Διάγραμμα δεν βρίσκεται σε οριοθετημένη περιοχή του δικτύου ΝΑΤΟΛΕΑ, άρα η σε παρούσα θέση είναι να μην υπάρχει από 100 μ. από την οριοθμία του αγρού και εκτός βραχονοστίσιου ορίου, όπου σταθιά της ίδιης τετρακλώμου, όπως έχει εκδοθεί από την Ε.Π.Ο. ή προσαφής ανάθεσης σε αυτήν μόνιμότητα των 100 μ.

ΥΠΟΓΡΑΦΗ

ΤΕΧΝΙΚΟ ΓΡΑΦΕΙΟ ΣΟΦΗΣ ΑΓΓΕΛΟΣ ΑΓΡ. & ΤΟΠΟΓΡΑΦΟΣ ΜΗΧΑΝΙΚΟΣ Ε.Μ.Π. ΜΑΚΡΥΓΙΑΝΝΗ 37, 47132 - ΑΡΤΑ ΤΗΛ&FAX : 2681077728 ΚΙΝ. : 6977571417 Email : sofisangelos@hotmail.com

ΕΡΓΟΔΟΤΗΣ : ΧΑΡΑΛΑΜΠΟΣ ΚΟΤΣΙΑΝΗΣ

ΕΡΓΟ : ΑΠΟΤΥΠΩΣΗ ΑΓΡΟΤΕΜΑΧΙΟΥ

ΘΕΣΗ : "ΚΑΛΑΡΕΤΣΙ", ΕΚΤΟΣ ΣΧΕΔΙΟΥ & ΕΚΤΟΣ ΟΙΚΙΣΜΟΥ, Τ.Κ. ΤΕΤΡΑΚΛΩΜΟΥ, Δήμος ΚΕΝΤΡΙΚΩΝ ΤΖΟΥΜΕΡΚΩΝ, Π.Ε. ΑΡΤΑΣ, ΠΕΡΙΦΕΡΕΙΑ ΗΠΕΙΡΟΥ

ΘΕΜΑ ΣΧΕΔΙΟΥ: ΤΟΠΟΓΡΑΦΙΚΟ ΔΙΑΓΡΑΜΜΑ

ΑΡΙΘΜΟΣ ΣΧΕΔΙΟΥ A - 1

ΚΛΙΜΑΚΑ ΣΧΕΔΙΑΣΗΣ 1:500

ΗΜΕΡΟΜΗΝΙΑ ΔΙΕΞΑΓΩΓΗΣ : ΑΥΓΟΥΣΤΟΣ 2021

Ο ΣΥΝΤΑΞΑΣ ΜΗΧΑΝΙΚΟΣ

ΥΠΟΓΡΑΦΗ