

**ΠΑΡΑΤΗΡΗΣΕΙΣ**

1. Τα όρια του αγροτεμαχίου (ΑΒΓΔΕΖΗ...Ζ1 Η1 Α) υλοποιήθηκαν καθ' υπόδειξη του ιδιοκτήτη.
2. Το αγροτεμάχιο βρίσκεται εκτός δασικής ανάρτησης.
3. Το διάγραμμα είναι ενταγμένο στο κρατικό σύστημα συντεταγμένων ΕΓΣΑ 87.
4. Οι διαστάσεις και τα εμβαδά υπολογίσθηκαν αναλυτικά από τις συντεταγμένες των κορυφών.
5. Η εξάρτηση από το ΕΓΣΑ 87 πραγματοποιήθηκε από σύστημα GPS και κάνοντας την χρήση του ελληνικού συστήματος εντοπισμού HEPOS.

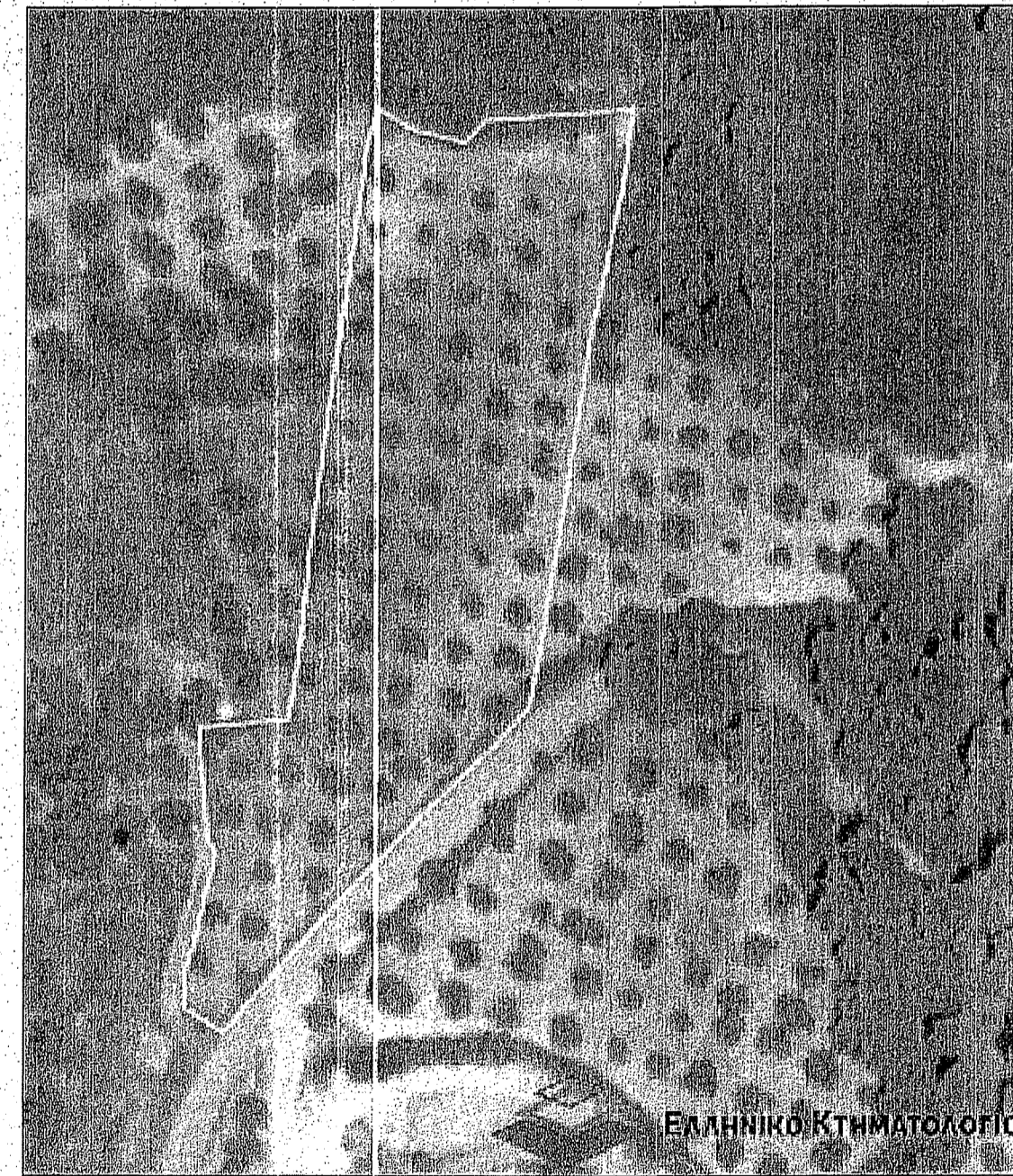

ΑΠΟΣΠΑΣΜΑ ΔΑΣΙΚΟΥ ΧΑΡΤΗ

ΙΔΙΟΚΤΗΣΙΑ ΚΛΗΡΟΝΟΜΩΝ  
ΤΙΤΗΡΗ ΔΗΜΗΤΡΙΟΥ

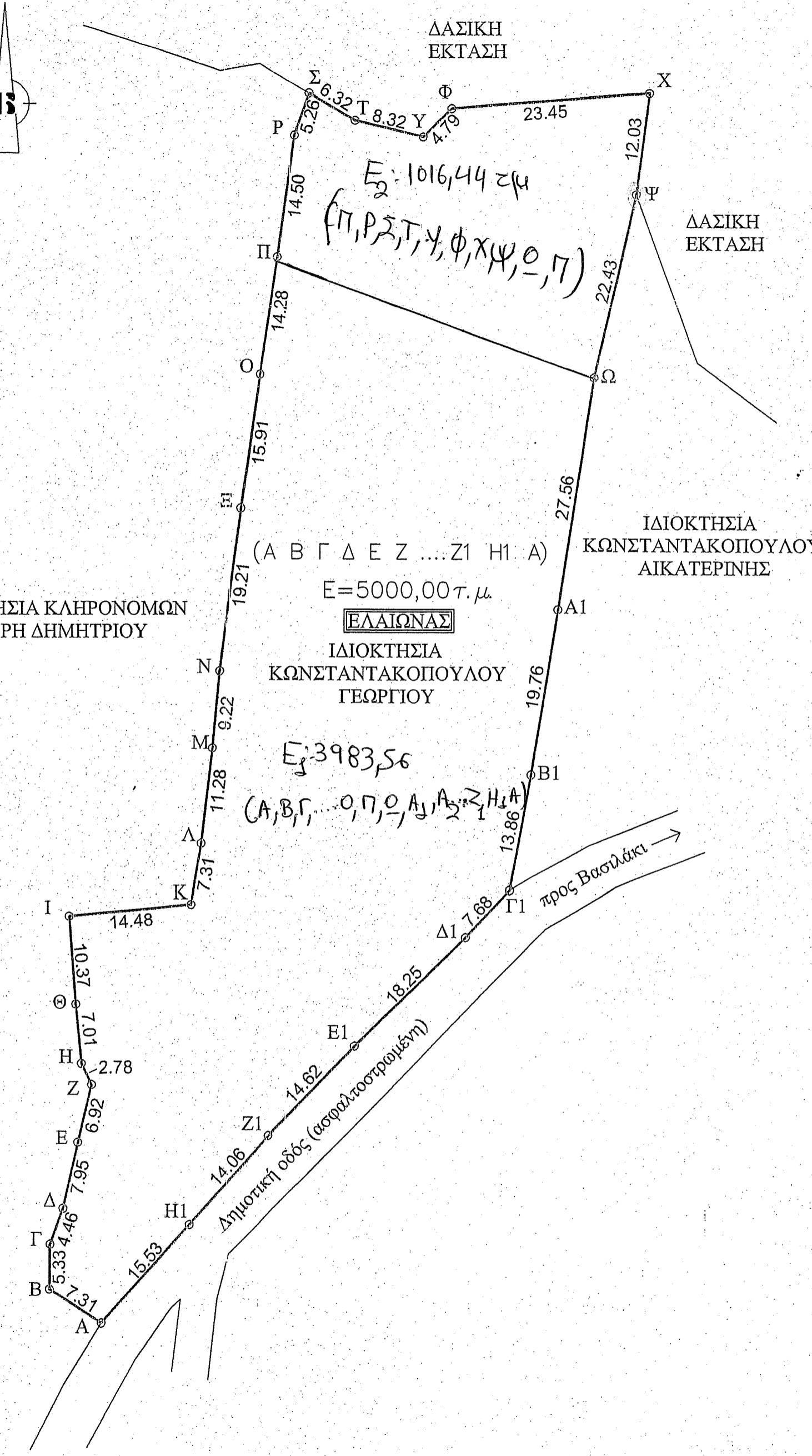

ΣΥΝΤΕΤΑΓΜΕΝΕΣ ΚΑΤΑ ΕΓΣΑ 87 ΑΓΡΟΤΕΜΑΧΙΟΥ		
Α.Α.	X	Y
A	301490.10	4167934.38
B	301483.93	4167938.30
Γ	301484.00	4167943.63
Δ	301485.51	4167947.82
E	301487.24	4167955.58
Z	301488.83	4167962.32
H	301487.62	4167964.81
Θ	301486.93	4167971.78
I	301486.10	4167982.12
K	301500.52	4167983.52
Λ	301501.70	4167990.74
M	301503.01	4168001.94
N	301503.87	4168011.13
E	301506.37	4168030.17
O	301508.68	4168045.91
Π	301510.77	4168060.04
P	301512.75	4168074.40
Σ	301514.47	4168079.38
T	301519.94	4168076.21
Y	301528.03	4168074.23
Φ	301531.42	4168077.61
X	301554.80	4168079.40
Ψ	301553.26	4168067.47
Ω	301548.31	4168045.60
A1	301544.05	4168018.35
B1	301540.90	4167998.86
Γ1	301538.39	4167985.23
Δ1	301533.16	4167979.60
E1	301520.07	4167966.89
Z1	301509.88	4167956.40
H1	301500.47	4167945.95

ΒΑΣΙΛΕΙΟΣ Γ. ΖΑΧΑΡΟΠΟΥΛΟΣ  
ΠΟΛΙΤΙΚΟΣ ΜΗΧΑΝΙΚΟΣ Ε.Μ.Π.

ΤΟΠΟΓΡΑΦΙΚΟ ΔΙΑΓΡΑΜΜΑ 1:500

**ΑΓΡΟΤΕΜΑΧΙΟ**

ΠΕΡΙΓΡΑΜΜΑ : (ΑΒΓΔΕΖΗΘΙΚΛΜΝΟΠΡΣΤΥΦΧΨΩΑΙΒΓΙΔΙΕΙΖΙΗ1Α)

ΕΜΒΑΔΟΝ : 5000,00τ.μ.

ΙΔΙΟΚΤΗΤΗΣ : Κωνσταντάκοπουλος Γεώργιος

ΘΕΣΗ : 'Λαγάτουρα' του Τ.Κ. Υψηλού Δ. Αρχαίας Ολυμπίας

ΤΙΤΛΟΙ ΙΔΙΟΚΤΗΣΙΑΣ : Δωρεά εν ζωή αρ. 17.060 (07-08-1991) συμβολαιογράφος: Χρήστος Λ. Λαμπρόπουλος.

**ΔΗΛΩΣΗ ΟΡΙΩΝ**

Τα όρια του αγροτεμαχίου υποδείχθησαν από τον ιδιοκτήτη και είναι αληθή όπως απεικονίζονται στο παρόν τοπογραφικό διάγραμμα.

Πύργος ..... Υπογραφή .....

**ΔΗΛΩΣΗ ΑΡΤΙΟΤΗΤΑΣ Ν.651/77**

Δηλώνω ότι το εμφανιζόμενο άνω αγροτεμάχιο που περιγράφεται στο παρόν τοπογραφικό διάγραμμα με τα στοιχεία (ΑΒΓΔΕΖΗΘΙΚ...Ζ1Η1Α) είναι άρτιο και οικοδομήσιμο σύμφωνα με τις ισχύουσες πολεοδομικές διατάξεις.

Βρίσκεται εκτός σχεδίου, εκτός οικισμού, εκτός Ζ.Ο.Ε, δεν υπάγεται στις διατάξεις του Ν.1337/83, δεν έχει υποχρέωση εισφοράς σε γη και χρήμα και δεν κυρήχθηκε πράξη εφαρμογής του άρθρου 12 του Ν.1337/83 ενώ απέχει πάνω από 800 μέτρα από την θάλασσα.

**ΠΡΑΞΗ**

Το παρόν τοπογραφικό διάγραμμα ανήκει στο... 15.265... πράξη χαρακτηρισμού του δασικού Πύργου

Πύργος 07/09/2017

Υπογραφή ..... 32/11/2022

07/09/2017

Ο ΜΗΧΑΝΙΚΟΣ

ΒΑΣΙΛΕΙΟΣ ΓΕΩΡΓ. ΖΑΧΑΡΟΠΟΥΛΟΣ  
ΠΟΛΙΤΙΚΟΣ ΜΗΧΑΝΙΚΟΣ Ε.Μ.Π.  
ΜΑΚΗΔΟΠΟΥΛΟΥ 51 ΠΥΡΓΟΣ - ΤΗΛ. 2621032654  
ΑΡ. ΜΗΤΡΩΟΥ Τ.Ε.Ε. 101977  
Α.Φ.Μ. 134523706 - Δ.Ο.Υ. ΠΥΡΓΟΥ