

ΕΜΒΑΔΟΜΕΤΡΗΣΗ ΓΗΠΕΔΟΥ

Με τη βοήθεια των ορθογωνίων συντεταγμένων των κορυφών του

ΣΗΜΕΙΟ	X	Y	ΜΗΚΟΣ
1	280610,26	4172502,92	21,69
2	280617,29	4172482,40	23,46
3	280625,22	4172460,33	50,13
4	280642,27	4172413,56	15,73
5	280648,00	4172398,83	18,65
6	280666,97	4172403,03	10,82
7	280631,80	4172508,14	8,14
8	280623,88	4172506,25	8,27
9	280615,78	4172504,56	5,76
10	280610,26	4172502,92	21,69
Σ			104,16
Ε=1/2 Σ(X <sub>i+1</sub> Y <sub>i</sub> - Y <sub>i+1</sub> X <sub>i</sub> )			
E			2294,93 μ²

ΕΜΒΑΔΟΜΕΤΡΗΣΗ ΓΗΠΕΔΟΥ

Με τη βοήθεια των ορθογωνίων συντεταγμένων των κορυφών του

ΣΗΜΕΙΟ	X	Y	ΜΗΚΟΣ
1	280610,26	4172502,92	18,94
10	280616,39	4172485,00	12,88
11	280622,54	4172473,68	70,70
12	280656,40	4172411,62	11,15
13	280661,74	4172401,83	5,36
6	280666,97	4172403,03	76,46
14	280642,70	4172475,56	34,36
7	280631,80	4172508,14	8,14
8	280623,88	4172506,25	8,27
9	280615,78	4172504,56	5,76
1	280610,26	4172502,92	18,94
Σ			167,63
E=1/2 Σ(X <sub>i+1</sub> Y <sub>i</sub> - Y <sub>i+1</sub> X <sub>i</sub> )			
E			1673,63 μ²

ΥΠΟΜΝΗΜΑ

(1 2 3 4 5 6 7 8 9 1) ΤΟΠΟΓΡΑΦΙΚΟ ΔΙΑΓΡΑΜΜΑ ΙΔΙΟΚΤΗΣΙΑΣ ΒΑΣΙΛΕΙΟΥ ΜΙΣΥΡΗ ΤΟΥ ΙΩΑΝΝΗ ΠΟΥ ΒΡΙΣΚΕΤΑΙ ΣΤΗ ΘΕΣΗ "ΠΑΝΤΟΦΛΑ" ΤΗΣ ΑΓΡΟΤΙΚΗΣ ΠΕΡΙΟΧΗΣ ΤΗΣ Τ.Κ. ΠΑΛΑΙΟΒΑΡΒΑΣΑΙΝΑΣ ΤΟΥ ΔΗΜΟΥ ΠΥΡΓΟΥ ΒΡΙΣΚΕΤΑΙ ΕΚΤΟΣ ΟΙΚΙΣΜΟΥ, ΕΚΤΟΣ ΖΟΕ & ΕΚΤΟΣ ΓΠΣ ΚΛΙΜΑΚΑ 1:200

ΕΜΒΑΔΑ

- Ε(1 2 3 4 5 6 7 8 9 1) = 2294.93Μ²
- ΕΝΤΟΣ ΖΩΝΗΣ ΤΩΝ 800Μ Ε(1 10 11 12 13 6 14 7 8 9 1) = 1673.63τ.μ.

ΔΗΛΩΣΗ ΙΔΙΟΚΤΗΤΗ

ΤΑ ΑΝΑΓΡΑΦΟΜΕΝΑ ΣΤΟΙΧΕΙΑ ΓΙΑ ΤΟ ΕΝ ΛΟΓΩ ΑΓΡΟΤΕΜΑΧΙΟ - ΕΛΑΙΟΣΤΑΣΙΟ ΠΟΥ ΕΙΝΑΙ ΙΔΙΟΚΤΗΣΙΑ ΜΟΥ ΕΙΝΑΙ ΑΠΟΛΥΤΑ ΑΚΡΙΒΗ, ΤΑ ΔΕ ΟΡΙΑ ΤΟΥ ΑΓΡΟΤΕΜΑΧΙΟΥ ΤΕΘΗΚΑΝ ΠΑΡΟΥΣΙΑ ΜΟΥ & ΜΕ ΥΠΟΔΕΙΗ ΜΟΥ Ο ΔΗΛΩΝ

ΠΑΡΑΤΗΡΗΣΕΙΣ:

- Το διαγράμμα είναι ενταγμένο στο κρατικό σύστημα συντεταγμένων ΕΓΣΑ 87
- Οι διαστάσεις και τα εμβαδά υπολογίσθηκαν αναλυτικά από τις συντεταγμένες των κορυφών
- Η εξάρτηση από το ΕΓΣΑ 87 πραγματοποιήθηκε με σύστημα GPS και κάνοντας χρήση του Ελληνικού Συστήματος Εντοπισμού -HEPOS

ΜΕΝΥΧΤΑΣ ΝΙΚ. ΦΩΤΙΟΣ  
 ΜΗΧΑΝΙΚΟΣ ΟΣ ΜΗΧΑΝΙΚΟΣ  
 ΠΟΛΥΤΕΧΝΙΚΗ ΣΧΟΛΗ ΠΑΤΡΑΣ  
 ΑΡ. ΜΗΤΡΩΟΥ ΤΕΕ 68854  
 ΠΥΘΑΓΟΡΑ 5 - ΠΥΡΓΟΣ Τ.Κ. 27131  
 Α.Φ.Μ. 046258840 - Δ.Ο.Υ. ΠΥΡΓΟΥ  
 ΤΗΛ. 2621023479 ΚΙΝ. 6972294146

ΙΔΙΟΚΤΗΣΙΑ ΒΑΣΙΛΕΙΟΥ ΜΙΣΥΡΗ ΤΟΥ ΝΙΚΟΛΑΟΥ

ΙΔΙΟΚΤΗΣΙΑ ΒΑΣΙΛΕΙΟΥ ΜΙΣΥΡΗ ΤΟΥ ΑΘΑΝΑΣΙΟΥ

ΙΔΙΟΚΤΗΣΙΑ ΒΑΣΙΛΕΙΟΥ ΜΙΣΥΡΗ ΤΟΥ ΑΝΔΡΕΑ

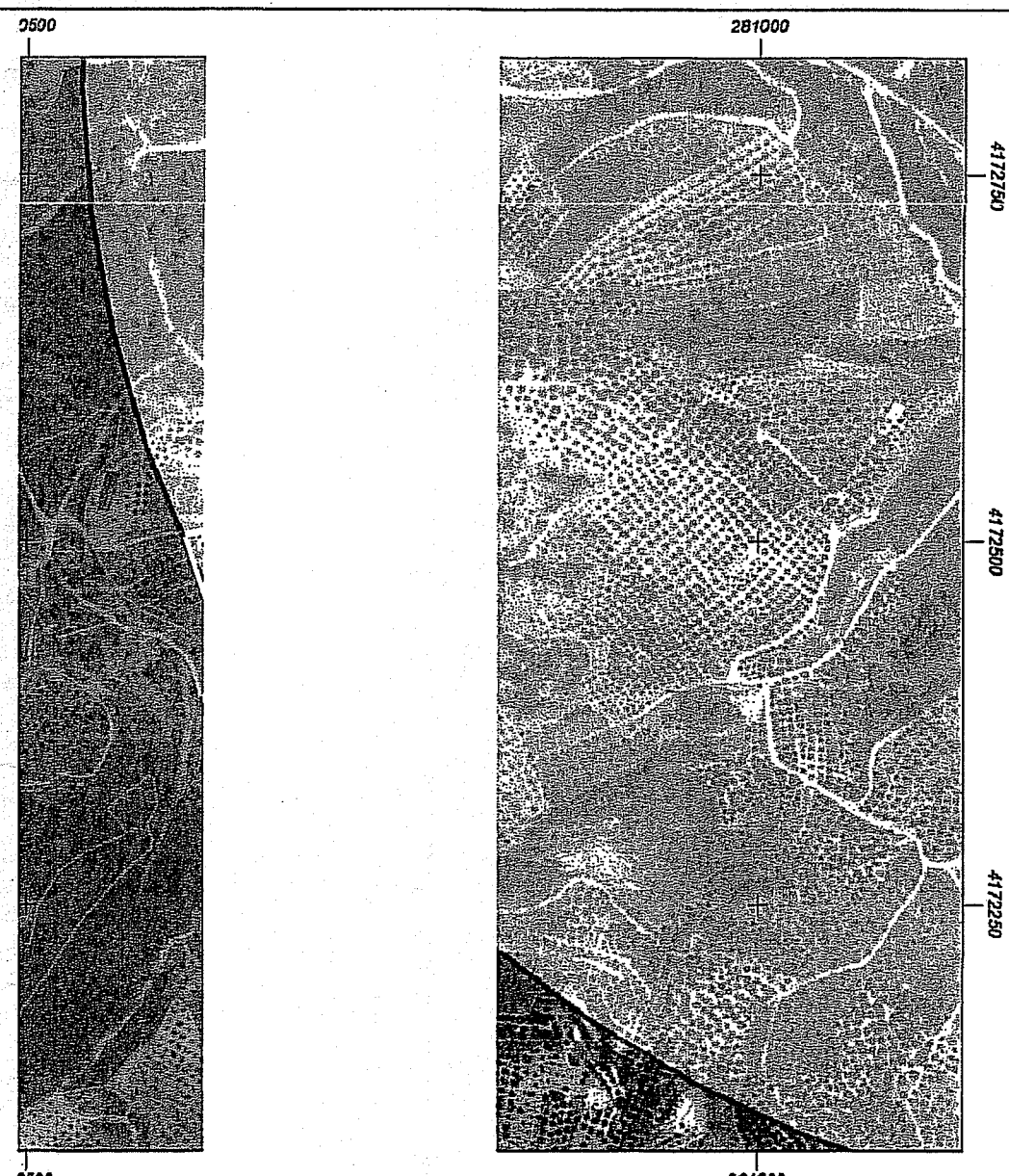

ΕΡΓΟΔΟΤΗΣ	
ΒΑΣΙΛΗΣ ΜΙΣΥΡΗΣ	
ΕΡΓΟ	
ΑΠΟΤΥΠΩΣΗ ΓΕΩΤΕΜΑΧΙΟΥ	
ΘΕΣΗ	
"ΠΑΝΤΟΦΛΑ" ΑΓΡΟΤΙΚΗ ΠΕΡΙΟΧΗ ΤΗΣ Τ.Κ. ΠΑΛΑΙΟΒΑΡΒΑΣΑΙΝΑΣ ΤΟΥ ΔΗΜΟΥ ΠΥΡΓΟΥ	
ΜΕΛΕΤΗΤΗΣ	
ΦΩΤΗΣ ΜΕΝΥΧΤΑΣ	
Θ.Ε.Μ.Α	ΑΡ. ΣΧΕΔΙΟΥ
ΤΟΠΟΓΡΑΦΙΚΟ ΔΙΑΓΡΑΜΜΑ	T-1
ΚΛΙΜΑΚΑ	1:200
ΧΡΟΝΟΣ ΜΕΛΕΤΗΣ	ΙΑΝΟΥΑΡΙΟΣ 2022
ΥΠΟΓΡΑΦΗ	ΣΦΡΑΓΙΔΑ
ΠΡΑΞΗ Το παρόν τοπογραφικό διαγράμμα συντάχθηκε σύμφωνα με το άρθρο 291 του Ν. 2291/1994 και εγκρίθηκε από τον Διοικητή του Δημοτικού Τομέα Πύργου στις 12/02/2022. Ο Διοικητής του Δημοτικού Τομέα Πύργου Παναγιώτης Λάττας Διοικητής με βαθμό 1	ΜΕΝΥΧΤΑΣ ΝΙΚ. ΦΩΤΙΟΣ ΠΟΛΙΤΙΚΟΣ ΜΗΧΑΝΙΚΟΣ ΠΟΛΥΤΕΧΝΙΚΗ ΣΧΟΛΗ ΠΑΤΡΑΣ ΑΡ. ΜΗΤΡΩΟΥ ΤΕΕ 68854 ΠΥΘΑΓΟΡΑ 5 - ΠΥΡΓΟΣ Τ.Κ. 27131 Α.Φ.Μ. 046258840 - Δ.Ο.Υ. ΠΥΡΓΟΥ ΤΗΛ. 2621023479 ΚΙΝ. 6972294146