

- 4173780

- 4173770

- 4173760

- 4173750

- 4173740

- 4173730

- 281420

- 281430

- 281440

- 281450

- 281460

- 281470

- 281480

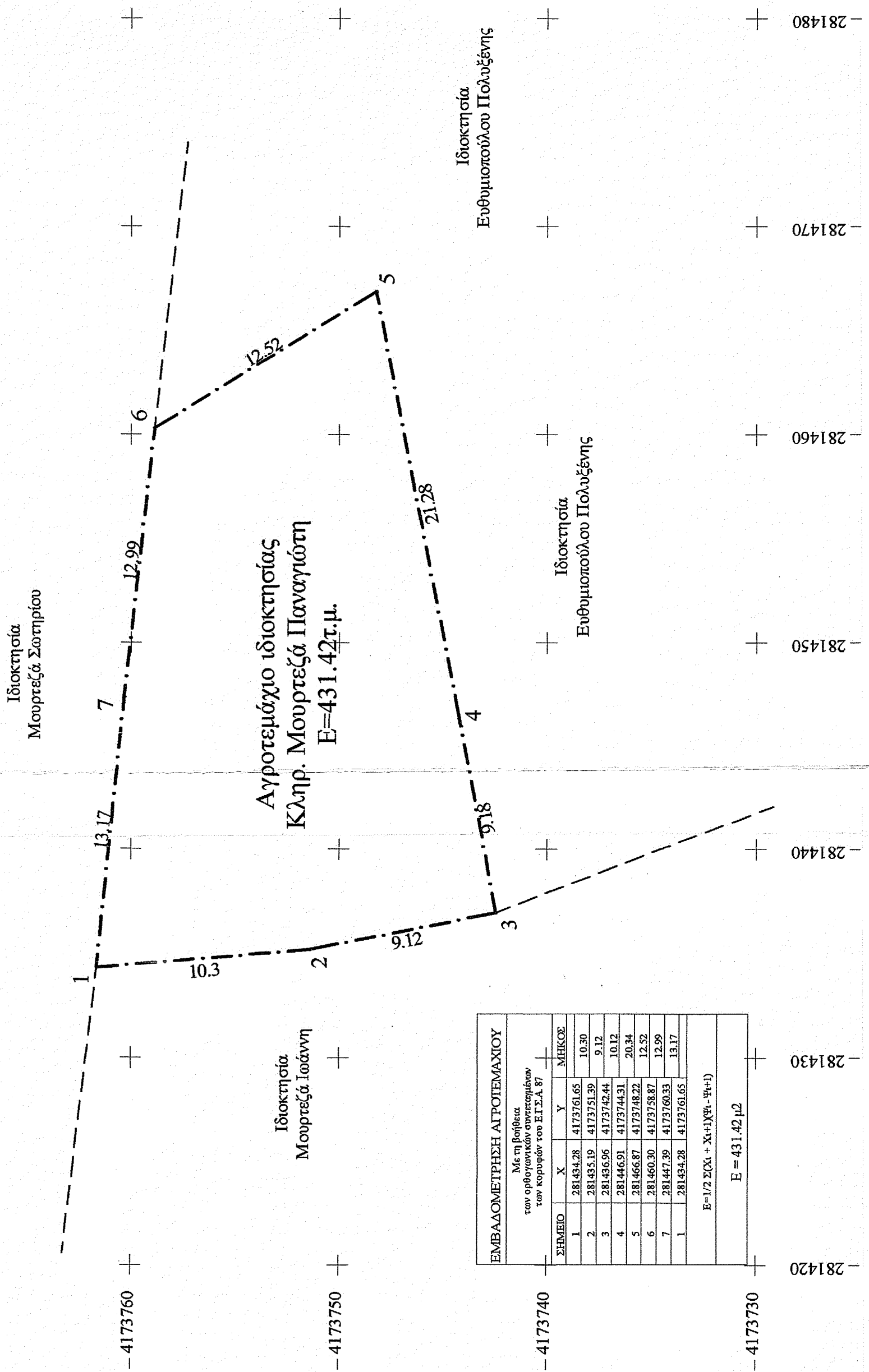
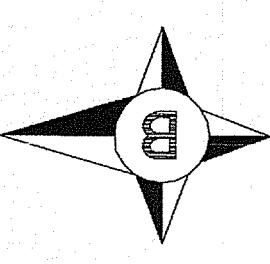

| ΕΜΒΛΟΜΕΤΡΗΣΗ ΑΓΡΟΤΕΜΑΧΙΟΥ | | | | |
|---|-----------|------------|-------|--|
| Με τη βοήθεια των ορθογωνικών συντεταγμένων των κορυφών του Ε.Τ.Α. 87 | | | | |
| ΣΗΜΕΙΟ | X | Y | ΜΗΚΟΣ | |
| 1 | 281434,28 | 4173761,65 | 10,30 | |
| 2 | 281435,19 | 4173751,39 | 9,12 | |
| 3 | 281436,96 | 4173742,44 | 10,12 | |
| 4 | 281446,91 | 4173744,31 | 20,34 | |
| 5 | 281466,87 | 4173748,22 | 12,52 | |
| 6 | 281460,30 | 4173758,87 | 12,99 | |
| 7 | 281447,39 | 4173760,33 | 13,17 | |
| 1 | 281434,28 | 4173761,65 | | |

$E = 1/2 \sum(X_i + X_{i+1})(Y_i + Y_{i+1})$
 $E = 431,42 \mu^2$

Επιφάνεια αγροτεμαχίου

Εμβαδόν (1,2,3,4,5,6,7,1) = 431,42 τ.μ.

Παρατηρήσεις

1. Το διάγραμμα είναι ανεγερμένο στο γραμμάτιο σύστημα αναγραφώνου ΕΠΣΑ '87
2. Οι διαστάσεις και τα ορίσματα υπολογιστήθηκαν ανάλογα από τις συνήθειες των κορυφών
3. Η έδραση από το ΕΠΣΑ '87 πραγματοποιήθηκε με σύστημα GPS και κίνησης χρήση του Ελληνικού Συστήματος Αναγραφών - ΕΕΡΟΣ.

Δήλωση Μηχανικού (Ν.651/1977)

Δηλώνω σύμφωνα με το νόμο για το αγροτεμάχιο με στοιχεία "1,2,3,4,5,6,7,1" επιφάνειας 431,42τ.μ που βρίσκεται στον μη οριοθετημένο αδιάφορο πεδινό οικισμό Αγίου Γεωργίου Παλαιοβαρβάσαινας της Τ.Κ. Παλαιοβαρβάσαινας, θέση "Βαρκός", εκτός εγκεκριμένου σχεδίου πόλεως, εκτός Γ.Π.Σ., εκτός ορίων οικισμού, εκτός ζώνης στάσιμου οικισμού (σύμφωνα με τη παρ. 5 του αρθρ 4, Φ.Ε.Κ. 181Δ 03-05-1985 αποκόπτεται από τον οικισμό διότι παρεμβάλλονται φυσικοί φραγμαί, ρέμα, δασικές εκτάσεις, επαρχιακοί οδοί) εκτός αναδάσιμου, εκτός Ζ.Ο.Ε. Ηλείας, Δημοτική Ενότητα Πύργου του Δήμου Πύργου, Περιφερειακή Ενότητα Ηλείας ότι(α) είναι μη όρτια και μη οικοδομήσιμο, σύμφωνα με τις διατάξεις που ισχύουν σήμερα

β) βρίσκεται εκτός σχεδίου πόλεως, εκτός Ζ.Ο.Ε., εκτός Γ.Π.Σ., εκτός αναδάσιμου, εκτός στάσιμου οικισμού

γ) δεν εμπίπτουν στις διατάξεις του νόμου 1337/83 περί εισφορών σε γη και χρήμα

δ) εντός αυτού δεν διέρχονται αναέρσιες γραμμές μεταφοράς υψηλής τάσης της ΔΕΗ

ε) απέχει απόσταση μεγαλύτερη των 800,00μ από τη θάλασσα

ζ) εντός αυτού δεν υπάρχει κτίσμα

ΗΛΙΑΣ ΑΝΔΡ. ΠΑΠΑΝΔΡΕΟΥ
 Δ.Π.Λ. ΠΟΛΙΤΙΚΟΣ ΜΗΧΑΝΙΚΟΣ
 ΠΟΛΚΗΣ ΣΧΟΛΗΣ ΠΑΝΕΠΙΣΤΗΜΙΟΥ ΠΑΤΡΩΝ
 ΜΕΛΟΣ Τ.Ε.Ε. ΑΡΧΙΤΕΚΤΟΝΩΝ
 ΚΟΚΚΙΝΟΥ Β. ΠΛΑΤΩΝΟΣ Τ.Κ. 27131
 ΤΗΛ. 2627032481 - ΚΤΗ. 6932243975
 Α.Φ.Μ. 134505740 - Δ.Ο.Υ. ΠΥΡΓΟΥ
 iliaspapand@yahoo.gr

*Δεν έγινε έλεγχος τίτλων ιδιοκτησίας

Δήλωση Ιδιοκτήτη (Ν.4030/2011)

Οι κάτωθι υπογεγραμμένοι, κληρονόμοι Παναγιώτη Μουρτεζά, ιδιοκτήτες αγροτεμαχίου που φαίνεται στο τοπογραφικό διάγραμμα δηλώνουμε ότι:

· Τα όρια του αγροτεμαχίου με στοιχεία "1,2,3,4,5,6,7,1" και επιφάνειας 431,42τ.μ. που βρίσκεται στον οικισμό Αγίου Γεωργίου της Τ.Κ. Παλαιοβαρβάσαινας, θέση "Βαρκός", του Δήμου Πύργου, Περιφερειακή Ενότητα Ηλείας υπεδείχθησαν από εμάς

· Ευθύνομαστε για την ακρίβεια των δηλούμενων ορίων του αγροτεμαχίου

Οι Δηλούντες

ΗΛΙΑΣ Α. ΠΑΠΑΝΔΡΕΟΥ
 Διπλωματούχος Πολιτικός Μηχανικός

ΤΕΧΝΙΚΟ ΓΡΑΦΕΙΟ

Μανωλοπούλου 69 - Πύργος Ηλείας - τηλ: 2627032481 - κιν: 6932243975 - email: iliaspapand@yahoo.gr

Χώρες: Ελλάδα
 Υπηρεσίες: Τοπογραφικά, Εξοπλιστικά, Επιστημονικές Μελέτες, Εργαστήριο

Κληρονόμοι Μουρτεζά Παναγιώτη

Εργοδότης

Θέση: **Αγροτική περιοχή οικισμού Αγίου Γεωργίου Τ.Κ. Παλαιοβαρβάσαινας, θέση "Βαρκός" Δημοτική Ενότητα Πύργου, Δήμος Πύργου**

Έργο: **Τοπογραφική αποτύπωση αγροτεμαχίου**

Μελετητής: **Παπανδρέου Ανδρ. Ηλίας Διπλ./χρος Πολιτικός Μηχανικός**

Κλίμακα: **1/200** Χρόνος Μελέτης: **Μάρτιος 2018**

Θέση: **Τοπογραφικό Διάγραμμα**

Υπογραφή: **ΗΛΙΑΣ ΑΝΔΡ. ΠΑΠΑΝΔΡΕΟΥ**
 Δ.Π.Λ. ΠΟΛΙΤΙΚΟΣ ΜΗΧΑΝΙΚΟΣ
 ΠΟΛΚΗΣ ΣΧΟΛΗΣ ΠΑΝΕΠΙΣΤΗΜΙΟΥ ΠΑΤΡΩΝ
 ΜΕΛΟΣ Τ.Ε.Ε. ΑΡΧΙΤΕΚΤΟΝΩΝ Τ.Κ. 27131
 ΚΟΚΚΙΝΟΥ Β. ΠΛΑΤΩΝΟΣ Τ.Κ. 27131
 ΤΗΛ. 2627032481 - ΚΤΗ. 6932243975
 Α.Φ.Μ. 134505740 - Δ.Ο.Υ. ΠΥΡΓΟΥ
 iliaspapand@yahoo.gr

Σφραγίδα: **ΕΛΛΗΝΙΚΗ ΔΗΜΟΚΡΑΤΙΑ**
 ΥΠΟΥΡΓΕΙΟ ΠΑΙΔΕΙΑΣ, ΕΡΕΥΝΑΣ ΚΑΙ ΘΡΗΣΚΕΥΜΑΤΩΝ
 ΕΠΙΧΕΙΡΗΣΙΑΚΟ ΠΡΟΓΡΑΜΜΑ
 "ΕΠΙΧΕΙΡΗΣΙΑΚΟ ΠΡΟΓΡΑΜΜΑ
 ΔΙΑ ΒΙΩΣΙΜΗΣ ΟΙΚΟΝΟΜΙΑΣ
 ΚΑΙ ΑΝΑΠΤΥΞΗΣ
 2014-2020"
 Δ.Π.Λ. ΠΟΛΙΤΙΚΟΣ ΜΗΧΑΝΙΚΟΣ
 ΗΛΙΑΣ ΑΝΔΡ. ΠΑΠΑΝΔΡΕΟΥ
 26.7.24

Το παρόν τοπογραφικό διάγραμμα συντάχθηκε σύμφωνα με τον Ν. 4030/2011
 Ημερομηνία: 2018.03.22

Σφραγίδα: **ΕΛΛΗΝΙΚΗ ΔΗΜΟΚΡΑΤΙΑ**
 ΥΠΟΥΡΓΕΙΟ ΠΑΙΔΕΙΑΣ, ΕΡΕΥΝΑΣ ΚΑΙ ΘΡΗΣΚΕΥΜΑΤΩΝ
 ΕΠΙΧΕΙΡΗΣΙΑΚΟ ΠΡΟΓΡΑΜΜΑ
 "ΕΠΙΧΕΙΡΗΣΙΑΚΟ ΠΡΟΓΡΑΜΜΑ
 ΔΙΑ ΒΙΩΣΙΜΗΣ ΟΙΚΟΝΟΜΙΑΣ
 ΚΑΙ ΑΝΑΠΤΥΞΗΣ
 2014-2020"
 Δ.Π.Λ. ΠΟΛΙΤΙΚΟΣ ΜΗΧΑΝΙΚΟΣ
 ΗΛΙΑΣ ΑΝΔΡ. ΠΑΠΑΝΔΡΕΟΥ
 26.7.24

Το παρόν τοπογραφικό διάγραμμα συντάχθηκε σύμφωνα με τον Ν. 4030/2011
 Ημερομηνία: 2018.03.22

Σφραγίδα: **ΕΛΛΗΝΙΚΗ ΔΗΜΟΚΡΑΤΙΑ**
 ΥΠΟΥΡΓΕΙΟ ΠΑΙΔΕΙΑΣ, ΕΡΕΥΝΑΣ ΚΑΙ ΘΡΗΣΚΕΥΜΑΤΩΝ
 ΕΠΙΧΕΙΡΗΣΙΑΚΟ ΠΡΟΓΡΑΜΜΑ
 "ΕΠΙΧΕΙΡΗΣΙΑΚΟ ΠΡΟΓΡΑΜΜΑ
 ΔΙΑ ΒΙΩΣΙΜΗΣ ΟΙΚΟΝΟΜΙΑΣ
 ΚΑΙ ΑΝΑΠΤΥΞΗΣ
 2014-2020"
 Δ.Π.Λ. ΠΟΛΙΤΙΚΟΣ ΜΗΧΑΝΙΚΟΣ
 ΗΛΙΑΣ ΑΝΔΡ. ΠΑΠΑΝΔΡΕΟΥ
 26.7.24

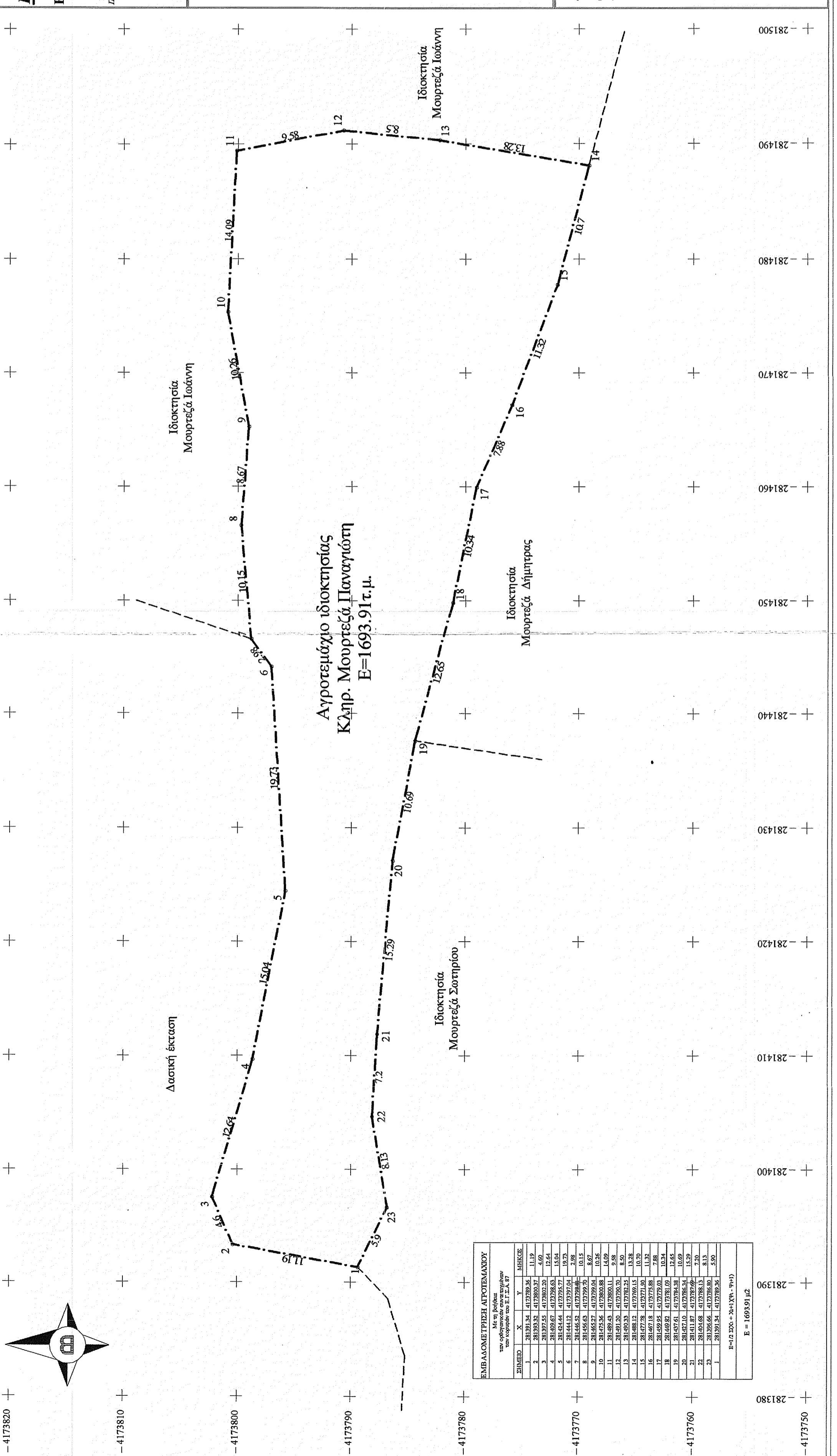
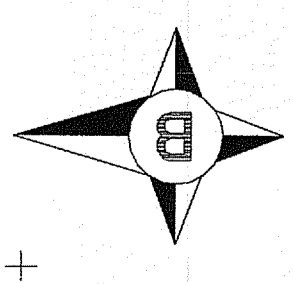

| ΕΜΒΛΟΜΕΤΡΙΚΗ ΑΠΟΓΡΑΦΗ | | | | |
|--------------------------------------|-----------|-----------|-------|--------|
| Με τη βοήθεια του υψομέτρου σταθμίου | | | | |
| ΣΗΜΕΙΟ | X | Y | MΗΚΟΣ | ΕΓΧΩΡΟ |
| 1 | 281391.34 | 417329.36 | 11.19 | 124.64 |
| 2 | 281391.34 | 417329.36 | 4.60 | 12.64 |
| 3 | 281397.55 | 417328.28 | 5.60 | 12.64 |
| 4 | 281402.67 | 417328.03 | 15.33 | 12.64 |
| 5 | 281424.44 | 417325.77 | 15.33 | 12.64 |
| 6 | 281444.12 | 417327.04 | 2.98 | 10.15 |
| 7 | 281468.92 | 417328.84 | 10.15 | 10.15 |
| 8 | 281465.27 | 417329.04 | 8.67 | 10.15 |
| 9 | 281475.56 | 417328.88 | 10.95 | 10.95 |
| 10 | 281489.43 | 417329.11 | 9.98 | 10.95 |
| 11 | 281491.20 | 417329.70 | 8.50 | 10.95 |
| 12 | 281492.33 | 417329.72 | 13.78 | 10.95 |
| 13 | 281492.33 | 417329.72 | 13.78 | 10.95 |
| 14 | 281492.33 | 417329.72 | 13.78 | 10.95 |
| 15 | 281497.18 | 417325.88 | 11.32 | 10.95 |
| 16 | 281492.33 | 417329.72 | 10.98 | 10.95 |
| 17 | 281492.33 | 417329.72 | 10.98 | 10.95 |
| 18 | 281492.33 | 417329.72 | 12.64 | 10.95 |
| 19 | 281497.18 | 417325.88 | 10.69 | 10.69 |
| 20 | 281411.00 | 417326.41 | 15.39 | 10.69 |
| 21 | 281404.68 | 417328.13 | 7.20 | 10.69 |
| 22 | 281395.66 | 417328.88 | 8.13 | 10.69 |
| 23 | 281391.34 | 417329.36 | 5.90 | 10.69 |

Ε=1693,91 τ.μ.

Επιφάνεια αγροτεμαχίου

Εσοκός (1,2,3,4,5,6,7,8,9,10,11,12,13,14,15,16,17,18,19,20,21,22,23,1) = 1693,91 τ.μ.

Παρατηρήσεις

1. Το διάγραμμα είναι ενταγμένο στο κρατικό σύστημα συντεταγμένων ΕΓΣΑ '87
2. Οι διαστάσεις και τα εμβαδά υπολογίστηκαν αναλυτικά από τις συντεταγμένες των κορυφών
3. Η εμβαδία από το ΕΓΣΑ '87 πραγματοποιήθηκε με σύστημα GPS στα κόντσας, χρήση του Ελληνικού Συστήματος Εντασσόμενου - ΕΠΕΟΣ.

Δήλωση Μηχανικού (Ν.651/1977)

Δηλώνω σύμφωνα με το νόμο για το αγροτεμάχιο με στοιχεία "1,2,3,4,5,6,7,8,9,10,11,12,13,14,15,16,17,18,19,20,21,22,23,1" επιφάνειας 1693,91τ.μ που βρίσκεται στον μη οριοθετημένο αδιάφορο πεδινό οικισμό Αγίου Γεωργίου Παλαιοβαρβάσας της Τ.Κ. Παλαιοβαρβάσας, θέση "Βαρκός", εκτός εργακρινόμενου σχεδίου πόλεως, εκτός Γ.Π.Σ., εκτός ορίων οικισμού, εκτός ζώνης στάσιμου οικισμού (σύμφωνα με τη παρ. 5 του άρθρ 4, Φ.Ε.Κ. 181Δ 03-05-1985 αποκόπτεται από τον οικισμό διότι παρεμβάλλονται φυσικοί φραγμαί, ρέμα, δασικές εκτάσεις, επαρχιακοί οδοί) εκτός αναδάσμου, εκτός Ζ.Ο.Ε. Ηλείας, Δημοτική Ενότητα Πύργου του Δήμου Πύργου, Περιφερειακή Ενότητα Ηλείας (π.α.) είναι μη άρτια και μη οικοδομήσιμο, σύμφωνα με τις διατάξεις που ισχύουν σήμερα.

β) βρίσκεται εκτός σχεδίου πόλεως, εκτός Γ.Π.Σ., εκτός αναδάσμου, εκτός στάσιμου οικισμού

γ) δεν εμπίπτει στις διατάξεις του νόμου 1337/83 περί εισφορών σε γη και χρήμα

δ) εντός αυτού δεν διέρχονται εναέριες γραμμές μεταφοράς υψηλής τάσης της ΔΕΗ

ε) απέχει απόσταση μεγαλύτερη των 800,00μ από τη θάλασσα

ς) εντός αυτού δεν υπάρχουν κτίρια

ΗΛΙΑΣ ΑΝΔΡ. ΠΑΠΑΝΔΡΕΟΥ
 ΠΟΛΙΤΙΚΟΣ ΜΗΧΑΝΙΚΟΣ
 ΠΟΛ.ΚΗ.ΣΧΟΛΗΣ ΠΑΝΕΠΙΣΤΗΜΙΟΥ ΠΑΤΡΩΝ
 ΜΕΛΟΣ Τ.Ε.Ε. ΑΡΧΙΤΕΚΤΟΝΩΝ
 ΚΟΚΚΙΝΟΥ 6 - ΠΥΡΓΟΥ Τ.Κ. 27131
 ΤΗΛ. 2621032248 - ΚΙΝ. 6932243075
 Α.Φ.Μ. 134405740 Δ.Ο.Υ ΠΥΡΓΟΥ
 ΗλιαςPapandrou@yahoo.gr

Οι κάτωθι υπογεγραμμένοι, κληρονόμοι Παναγιώτη Μουρτεζά, ιδιοκτήτες αγροτεμαχίου που φαίνεται στο τοπογραφικό διάγραμμα δηλώνουμε ότι:

· Τα όρια του αγροτεμαχίου με στοιχεία "1,2,3,4,5,6,7,8,9,10,11,12,13,14,15,16,17,18,19,20,21,22,23,1" και επιφάνειας 1693,91τ.μ που βρίσκεται στον οικισμό Αγίου Γεωργίου της Τ.Κ. Παλαιοβαρβάσας, θέση "Βαρκός", του Δήμου Πύργου, Περιφερειακή Ενότητα Ηλείας υποδείχθηκαν από εμάς

· Ευδύνωμαστε για την ακρίβεια των δηλούμενων ορίων του αγροτεμαχίου

Οι Δηλούντες

ΗΛΙΑΣ Α. ΠΑΠΑΝΔΡΕΟΥ
 Διπλωματούχος Πολιτικός Μηχανικός

ΤΕΧΝΙΚΟ ΓΡΑΦΕΙΟ

Μανωλάτσουδου 69 - Πύργος Ηλείας - τηλ. 26210322481 - νιν. 6932243975 - e-mail: ΗλιαςPapandrou@yahoo.gr

Αδειες δόλησης
 Τακτοποιητές
 επιβλημάτων
 Ταπογραφικά
 Ενεργειακές
 επιθεωρήσεις
 Μελέτες
 Επιβλέψεις

Εργοδότης: **Κληρονόμοι Μουρτεζά Παναγιώτη**

Θέση: **Αγροτική περιοχή οικισμού Αγίου Γεωργίου Τ.Κ. Παλαιοβαρβάσας, θέση "Βαρκός" Δημοτική Ενότητα Πύργου, Δήμος Πύργου**

Έργο: **Τοπογραφική αποτύπωση αγροτεμαχίου**

Μελετητής: **Παπανδρέου Ανδρ. Ηλίας Διπλ/χος Πολιτικός Μηχανικός**

Κλίμακα: **1/250** Χρόνος Μελέτης: **Μάρτιος 2018**

Θέμα: **Τοπογραφικό Διάγραμμα**

Αριθ. Σχεδ. **T 3**

Υπογραφή: **ΗΛΙΑΣ ΑΝΔΡ. ΠΑΠΑΝΔΡΕΟΥ**
 ΔΙΠΛΩΜΑΤΟΥΧΟΣ ΠΟΛΙΤΙΚΟΣ ΜΗΧΑΝΙΚΟΣ
 ΠΟΛ.ΚΗ.ΣΧΟΛΗΣ ΠΑΝΕΠΙΣΤΗΜΙΟΥ ΠΑΤΡΩΝ
 ΚΟΚΚΙΝΟΥ 6 - ΠΥΡΓΟΥ Τ.Κ. 27131
 ΤΗΛ. 2621032248 - ΚΙΝ. 6932243975
 Α.Φ.Μ. 134405740 Δ.Ο.Υ ΠΥΡΓΟΥ
 ΗλιαςPapandrou@yahoo.gr

Σφραγίδα: **ΕΛΛΗΝΙΚΗ ΔΗΜΟΚΡΑΤΙΑ**
ΥΠΟΥΡΓΕΙΟ ΠΑΙΔΕΙΑΣ, ΕΡΕΥΝΑΣ ΚΑΙ ΘΡΗΣΚΕΥΜΑΤΩΝ
ΕΝΔΙΑΜΕΣΗ ΕΚΔΟΣΗ
 2018

Το παρόν τοπογραφικό διάγραμμα ανέκτεται στο **26.9.24** χαρακτορισμού του δικαστηρίου πρώην **2018**