

ΕΜΒΛΑΔΑ

Το εμβλόν του γεωτεμαχίου Α στη θέση "ΠΕΡΙΒΟΛΙ" με στοιχεία κορυφών ορίων (1-2-3-4-5-6-7-1) είναι 672.37 τ.μ.
 Το εμβλόν του γεωτεμαχίου Β στη θέση "ΠΕΤΣΟΥΡΑΚΙΑ" με στοιχεία κορυφών ορίων (8-9-10-11-12-13-14-15-16-17-18-19-20-21-22-23-24-25-26-27-28-29-30-31-32-33-34-35-36-37-38-39-40-41-42-43) είναι 11.250,74 τ.μ.

Παρατηρήσεις:

1. Δεν έγινε έλεγχος τίτλων ιδιοκτησίας.
2. Το τοπογραφικό διάγραμμα έγινε στο Ε.Γ.Σ.Α. '87.
3. Η αποτύπωση έγινε με GPS STONEX S911 plus GNSS και χρήση του METRICANET.
4. Τα γεωτεμάχια απέχουν απόσταση μεγαλύτερη των 800 μ. από τη θάλασσα.

ΔΗΛΩΣΗ ΥΠΟΔΕΙΞΗΣ ΟΡΙΩΝ

Ο κάτωθι υπογράφων δηλώνω υπειθιμένα στα όσα του γεωτεμαχίου με στοιχεία κορυφών ορίων (1-2-3-4-5-6-7-8-9-10-11-12-13-14-1) εμβλόν 4.440,17 τ.μ., υπεδείχθησαν από εμένα και είναι αληθή.

Ο Δηλών



γεωτεμάχιο Α
συντεταγμένες κορυφών στο Ε.Γ.Σ.Α. '87

Κορυφή	X	Y
1	288666.40	4186027.09
2	288665.41	4186010.07
3	288664.79	4186008.19
4	288660.59	4186005.12
5	288670.06	4186020.30
6	288663.42	4186033.13
7	288677.77	4186048.88
Εμβλόν:	672.37	

γεωτεμάχιο Β
συντεταγμένες κορυφών στο Ε.Γ.Σ.Α. '87

Κορυφή	X	Y
8	288735.41	4186034.83
9	288727.50	4186041.23
10	288723.43	4186050.09
11	288721.60	4186063.24
12	288726.29	4186100.91
13	288722.35	4186113.02
14	288725.92	4186110.40
15	288744.70	4186102.82
16	288753.83	4186104.32
17	288762.51	4186110.51
18	288770.10	4186119.00
19	288751.78	4186131.11
20	288764.26	4186151.14
21	288763.78	4186158.99
22	288768.78	4186163.97
23	288821.05	4186149.24
24	288835.24	4186134.05
25	288841.44	4186123.55
26	288843.10	4186110.55
27	288840.26	4186098.95
28	288838.71	4186094.78
29	288839.03	4186071.59
30	288822.67	4186044.68
31	288796.82	4186025.01
32	288784.80	4186017.84
33	288775.95	4186008.93
34	288766.32	4186002.86
35	288751.82	4186002.76
36	288751.32	4186009.00
37	288764.45	4186023.46
38	288767.91	4186036.42
39	288764.76	4186038.72
40	288760.31	4186052.02
41	288749.09	4186055.22
42	288747.07	4186052.55
43	288740.93	4186041.82
Εμβλόν:	11250.74	

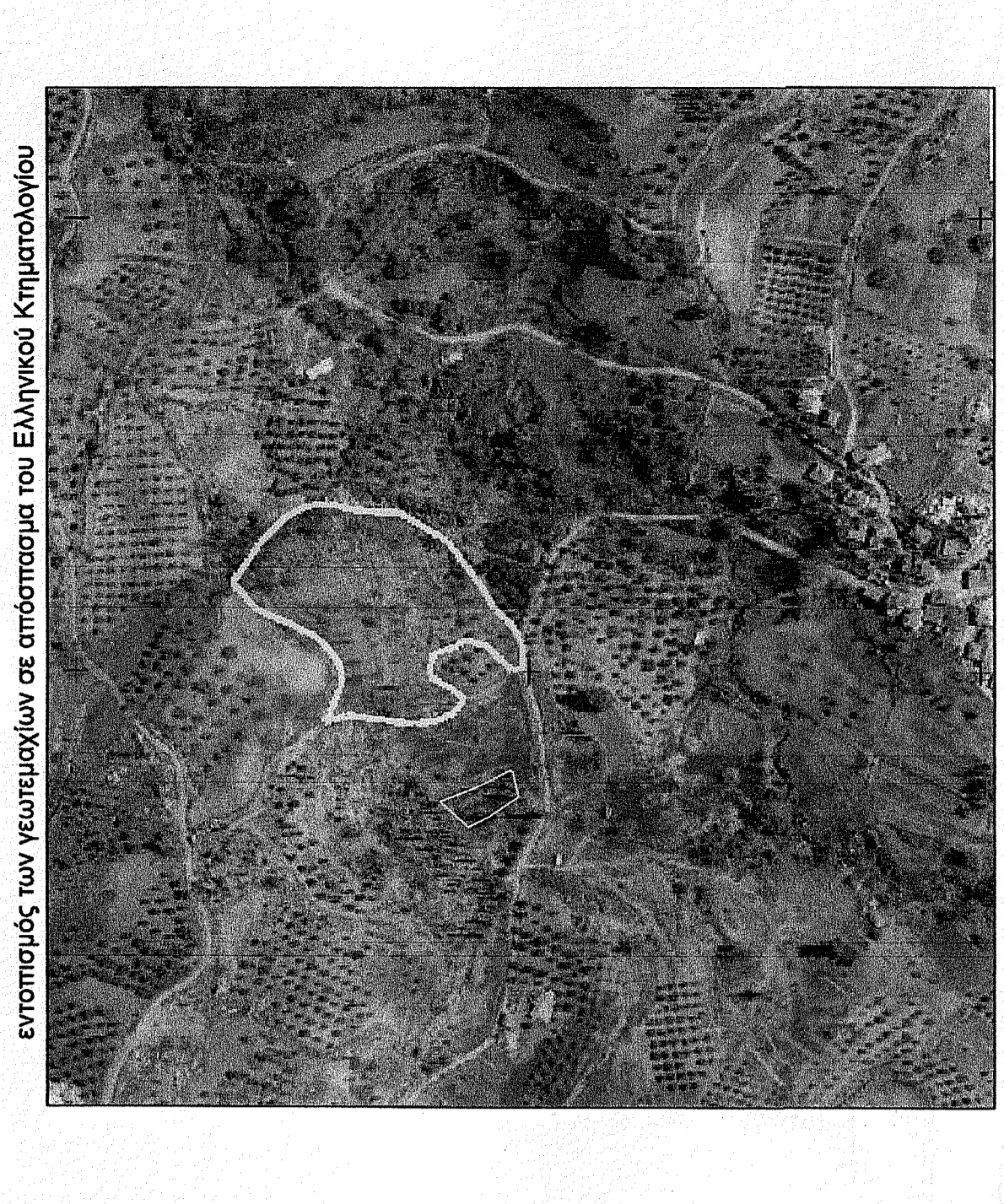
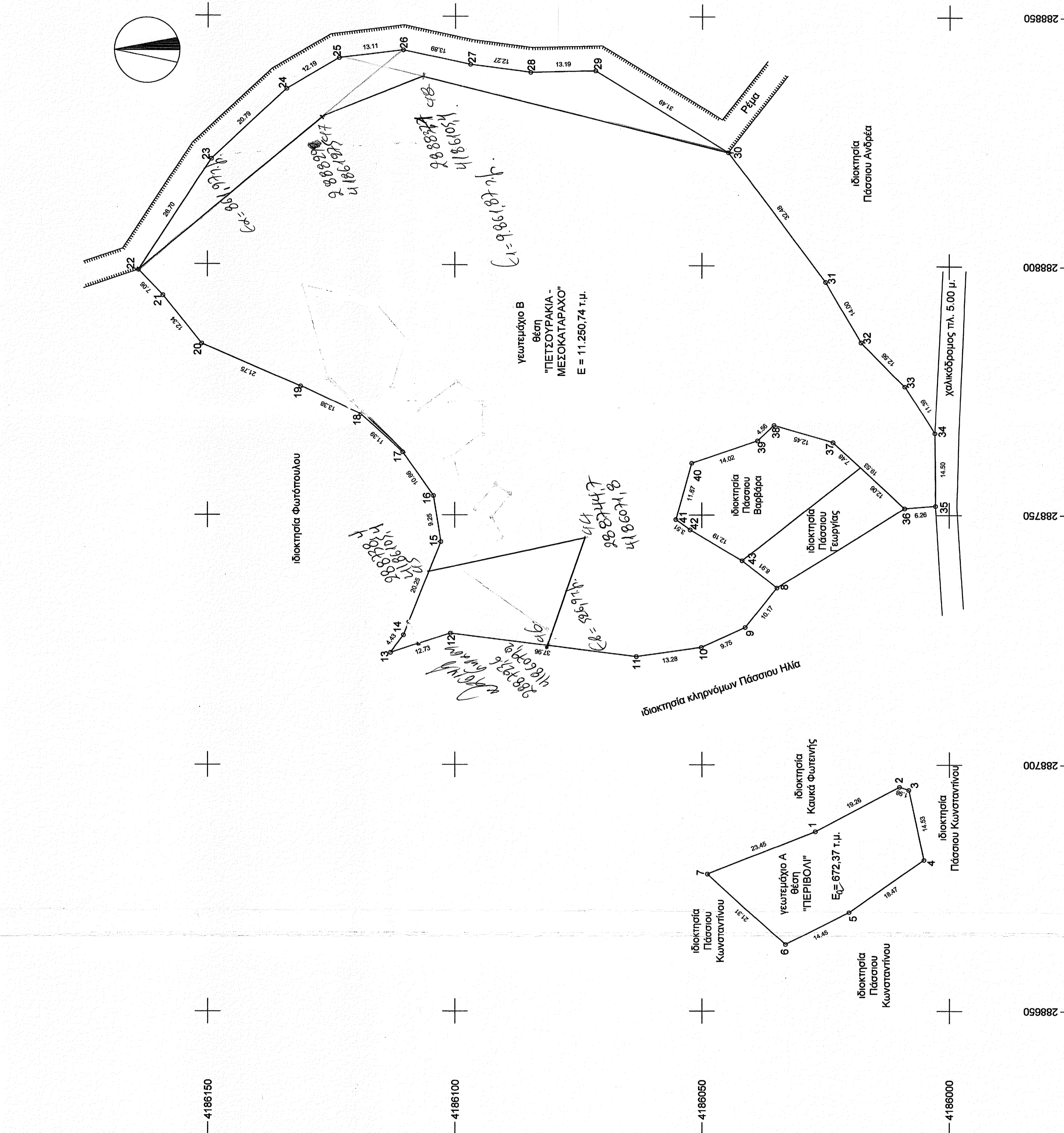

εναέριας των γεωτεμαχίων σε απόσταση του Ελληνικού Κτηματολογίου

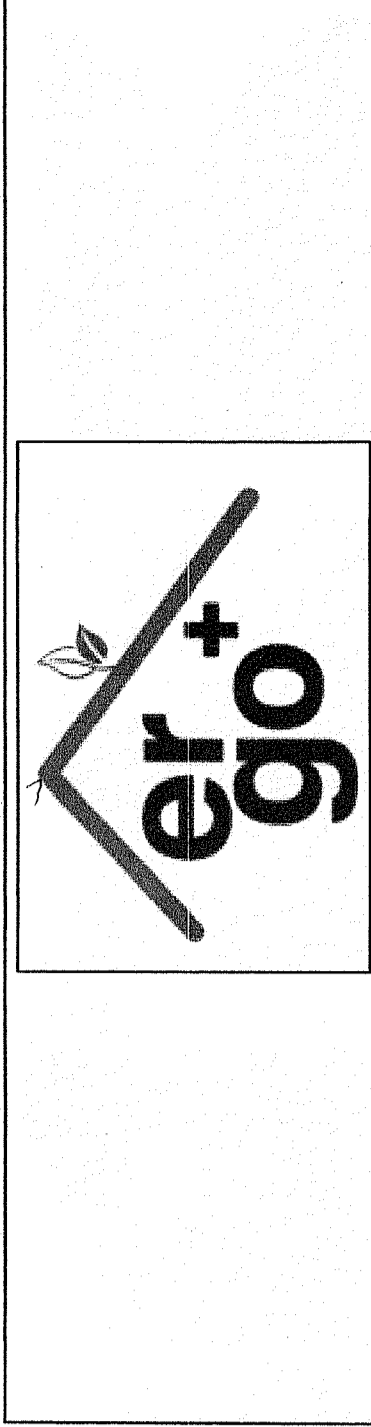

Πρινόπουλος Σαράντης
 τοπογράφος μηχανικός τ.ε.
 Αν. Παπανδρέου 73, Βαρθεολομίου Ηλείας
 τηλ. 26230.42002 | κιν. 6973.532.516
 saradis@ergoplus.gr | www.ergoplus.gr

Εργαδότης Πάσσιος Ηλίας

Έργο αποτύπωση γεωτεμαχίων

Θέση "Περίβωλι" και Πετσουράκια - Μεσοκατάρραχο" κτηματική περιφέρεια Βαρβαρίνας, Τ.Κ. Καρύδι Δ.Ε. Ωλένης, Δήμος Πύργου Π.Ε. Ηλείας

Κλίμακα 1 : 500

Μελετητής Πρινόπουλος Σαράντης

Χρόνος Μελέτης Νοέμβριος 2021

Υπογραφή - Σφραγίδα Μηχανικού Π.Ρ.Α.Ε.Η

Θέμα Σχεδίου Τ-1

Αρ.Σχεδίου Τ-1

τοπογραφικό διάγραμμα

Θεώρηση: περί τοπογραφικό διάγραμμα επί της ΕΛΛΗΝΙΚΗΣ ΔΗΜΟΚΡΑΤΙΑΣ, σύμφωνα με το Ν. 2207/2002, άρθρο 1, παράγραφος 1, στοιχείο β', της 21.11.2002

ΕΛΛΗΝΙΚΗ ΔΗΜΟΚΡΑΤΙΑ
 ΥΠΟΥΡΓΕΙΟ ΠΑΙΔΕΙΑΣ, ΕΡΕΥΝΑΣ ΚΑΙ ΘΡΗΣΚΕΥΜΑΤΩΝ
 ΙΝΣΤΙΤΟΥΤΟ ΤΕΧΝΟΛΟΓΙΑΣ ΥΠΟΛΟΓΙΣΤΩΝ ΚΑΙ ΕΚΔΟΣΕΩΝ ΔΙΔΑΚΤΙΚΩΝ ΒΙΒΛΙΩΝ
 Α.Π.Θ. 10622/2002 - Δ.Ο.Υ. ΑΝΑΤΟΛΙΚΗΣ ΑΝΑΤΟΛΙΑΣ

ΠΡΙΝΟΠΟΥΛΟΣ ΣΑΡΑΝΤΗΣ
 ΠΤΥΧΙΟΛΟΓΟΣ ΤΟΠΟΓΡΑΦΟΣ ΜΗΧΑΝΙΚΟΣ Τ.Ε.
 Α.Μ.Ε.Ε.Τ.Ε.Μ. ΑΡΧ. Α.Μ.Τ.Ε.Ε. 15889
 ΑΝ. ΠΑΠΑΝΔΡΕΟΥ 73, ΒΑΡΘΕΟΛΟΜΙΟΥ ΗΛΕΙΑΣ
 ΤΗΛ. 2623042002 - ΚΙΝ. 6973532516
 Α.Φ.Μ. 109220780 - Δ.Ο.Υ. ΑΝΑΤΟΛΙΑΣ

Σφραγίδα Μηχανικού με αριθμό Α