

ΠΙΝΑΚΑΣ ΣΤΟΙΧΕΙΩΝ
ΣΥΝΤΕΤΑΓΜΕΝΕΣ ΕΓΣΑ '87
 Εμβαδόν Έκτασης = 1086,581 τ.μ.

α/α	Χ	Ψ	ΑΠΟΣΤΑΣΗ (μ)	
1	362439,36	4527228,92		
2	362431,29	4527229,25	1 - 2	8,07
3	362420,67	4527222,91	2 - 3	12,37
4	362414,63	4527229,12	3 - 4	8,66
5	362425,00	4527250,92	4 - 5	24,14
6	362437,52	4527277,24	5 - 6	29,15
7	362456,08	4527268,78	6 - 7	20,40
8	362447,76	4527248,95	7 - 8	21,50
1	362439,36	4527228,92	8 - 1	21,72

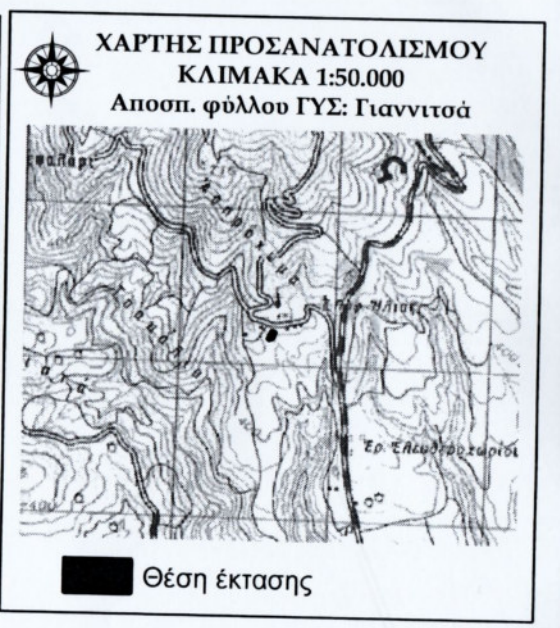

ΕΛΛΗΝΙΚΗ ΔΗΜΟΚΡΑΤΙΑ
 ΑΠΟΚΕΝΤΡΩΜΕΝΗ ΔΙΟΙΚΗΣΗ ΜΑΚΕΔΟΝΙΑΣ-ΘΡΑΚΗΣ
 ΓΕΝΙΚΗ Δ/ΝΣΗ ΔΑΣΩΝ & ΑΓΡΟΤΙΚΩΝ ΥΠΟΘΕΣΕΩΝ
 ΔΑΣΑΡΧΕΙΟ ΕΔΕΣΣΑΣ

ΘΕΜΑ: Το παρόν τοπογραφικό αναρρέει την υπ' αριθμ. 82123/2022 Πράξη Χαρακτηρισμού της Δασάρχη Έδεσσας

ΘΕΣΗ: Αγρόκτημα Ελευθεροχωρίου
 Δήμος Πέλλας

Αγροτικές εκτάσεις (παρ.6β αρ.3 Ν.998/79)
 Υπόβαθρο: Δορυφορική εικόνα έτους 2015 από την ΚΤΗΜΑΤΟΛΟΓΙΟ Α.Ε.

ΚΛΙΜΑΚΑ: 1 : 750

ΑΡΙΘΜΟΣ ΤΟΠΟΓΡΑΦΙΚΟΥ: **1/1**

ΗΜΕΡΟΜΗΝΙΑ: Φεβρουάριος 2022

Ο
 Συντάκτης

 Σωτ. Ντινόπουλος
 Δασολόγος

ΘΕΩΡΗΘΗΚΕ
 Έδεσσα, 18/2/2022
 Η Αν/τρια Δασάρχης

 Σοφία Βαββαρη
 Δασολόγος