

4179760

ΠΡΟΒΟΛΗ ΕΓΓΛ '87

Κωδικός: ΕΣ	Εκ = 1140,61 μ²	Χ	Υ	Πλευρές
Α	415469,97	4179692,59	0,65	
Β	415469,33	4179692,65	7,63	
Γ	415462,02	4179694,86	4,85	
Δ	415457,36	4179696,20	2,91	
Ε	415457,01	4179699,06	4,63	
Ζ	415454,95	4179703,21	3,88	
Η	415457,79	4179705,85	17,47	
Θ	415469,94	4179718,39	1,02	
Ι	415470,65	4179719,12	14,04	
Κ	415480,60	4179729,03	11,60	
Λ	415488,72	4179737,31	3,08	
Μ	415490,99	4179739,39	1,55	
Ν	415492,21	4179738,44	19,82	
Ξ	415507,85	4179726,28	2,50	
Ο	415506,14	4179724,46	3,50	
Π	415503,73	4179721,92	23,49	
Ρ	415487,59	4179704,86	18,54	
Σ	415474,97	4179691,27	2,47	
Τ	415472,75	4179692,33	2,79	

Τμήμα εντός οικισμού (Α,Θ,Ι,Κ,Λ Ρ,Σ,Τ,Α) εμβαδού=910,92μ²
 Τμήμα εκτός οικισμού (Α,Β,Γ,Δ,Ε,Ζ,Η,Θ,Α) εμβαδού=229,69μ²

ΤΡΟΠΟΣ ΕΙΣΑΡΤΗΣΗΣ

Η εξάρτηση των κορυφών του γηπέδου έγινε με δέκτη G1 GNSS της SOUTH με παρατηρήσεις που διεξήχθησαν στις 21-7-2021 κόνοντας χρήση του ιδιωτικού δικτύου URANUS της TOPCON με την μέθοδο της κινηματικής μέτρησης πραγματικού χρόνου (RTK)
 Σειριακός αριθμός οργάνου : SGI395117299471EDN

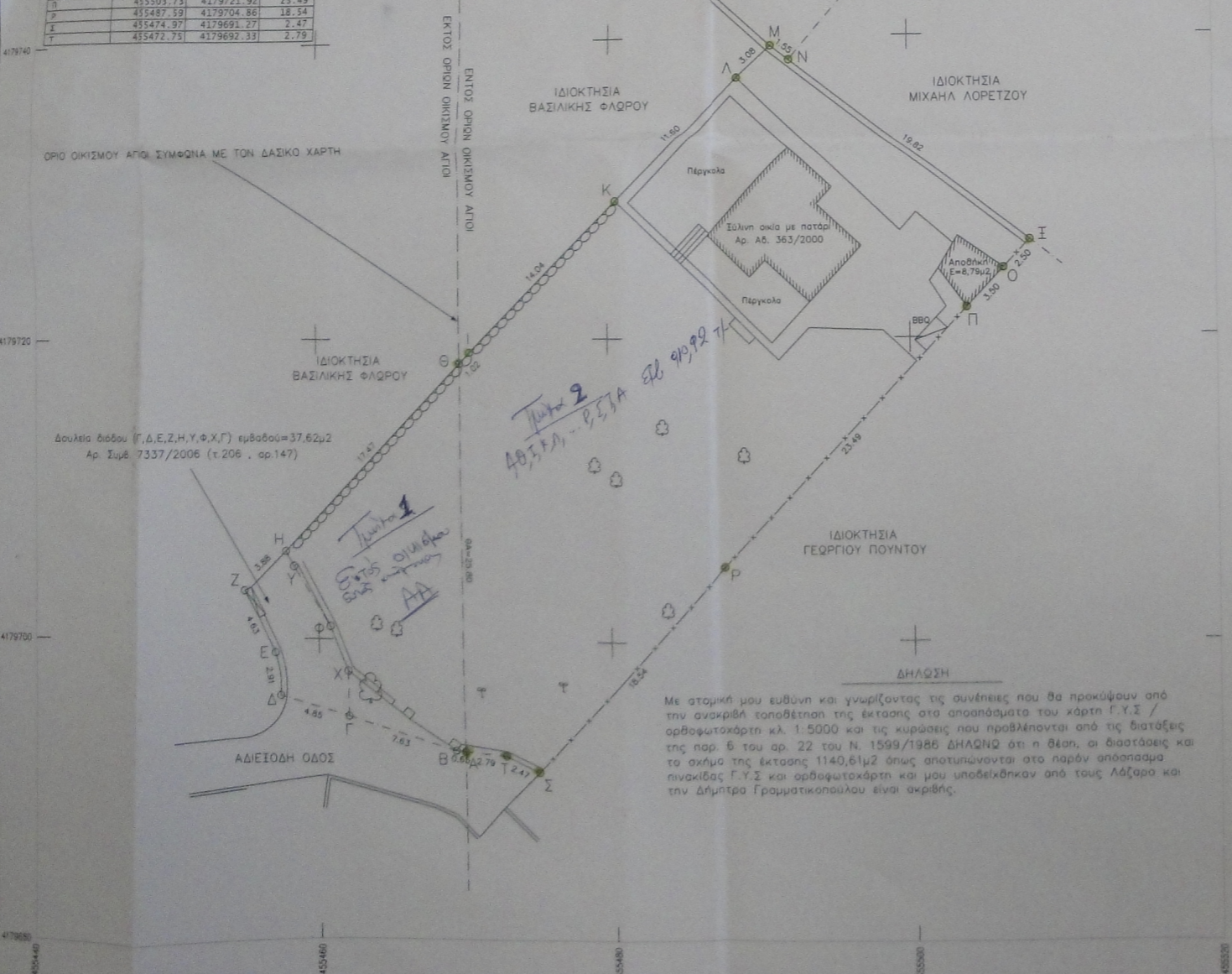

Με απομνημόνευτο μου ευθύνη και γνωρίζοντας τις συνέπειες που θα προκύψουν από την ανακριβή τοποθέτηση της έκτασης στο αποσπάσμα του χάρτη Γ.Υ.Σ / ορθοφωτοχάρτη κλ. 1:5000 και τις κυρώσεις που προβλέπονται από τις διατάξεις της παρ. 6 του αρ. 22 του Ν. 1599/1986 ΔΗΛΩΝΩ ότι η θέση, οι διαστάσεις και το σχήμα της έκτασης 1140,61μ² όπως αποτυπώνονται στο παρόν αποσπάσμα πινακίδας Γ.Υ.Σ και ορθοφωτοχάρτη και μου υποδειχθήκαν από τους Λάζαρο και την Δημήτρα Γραμματικοπούλου είναι ακριβείς.

ΔΗΛΩΣΗ ΙΔΙΟΚΤΗΤΗ

Το από του ακριβούς κελύφους και α διαφωτισμένες υποδείχθηκαν από τους δικαστές

ΑΙΓΙΝΑ 22 - 7 - 2021

ΟΙ ΔΗΛΟΥΝΤΕΣ

ΔΗΛΩΣΗ ΜΗΧΑΝΙΚΟΥ (Ν. 651/77)

Ο υπογεγραμμένος Λάμπρος Σταυρός, Τοπογράφος Μηχ. Τ.Ε. δηλώνω υποθέτω ότι το ακίνητο με τα στοιχεία του πινακίδας συνολικά: Εμβαδόν 1140,61μ² βρίσκεται εκτός σχεδίου πόλεως Αίγινας και είναι Γ.Υ.Σ.

- Βρίσκεται σε απόσταση μεγαλύτερη των 800 μέτρων από την θάλασσα

- Το παρόν ακίνητο δεν είναι υπαχθέν σε εισφορά γης ή χρήματος σύμφωνα με τον Ν.1937 / 83

- ΠΑΡΑΤΗΡΗΣΗ: Το τμήμα με τα περιμετρικά στοιχεία ΑΒΓΔ... ΡΣΤΑ εμβαδού=910,92μ² βρίσκεται εκτός της αναρτησής των διαρκών χαρτών και γίνεται σημείο για ποσότητα χαρακτηρισμού

Το τμήμα με τα περιμετρικά στοιχεία ΑΒΓΔΕΖΗΘΑ εμβαδού=229,69μ² βρίσκεται εντός της αναρτησής των διαρκών χαρτών και έχει χαρακτηρισμό οικιστικό (ΑΑ)

ΑΙΓΙΝΑ 22 - 7 - 2021

Ο ΔΗΛΩΝ

ΣΤΑΥΡΟΣ Β. ΛΑΜΠΡΟΥ
 ΠΤΥΧΟΦΟΡΟΣ ΤΟΠΟΓΡΑΦΟΣ ΜΗΧΑΝΙΚΟΣ Τ.Ε.
 Α.Μ. ΕΣΤΕΜ: 21980 - Α.Μ. ΤΕΕ: 10817
 ΘΩΜΑΪΔΟΥ 6 - ΑΙΓΙΝΑ 18010
 ΤΗΛ: 22970 28999 - ΚΙΝ: 6974 857454
 ΑΦΜ: 047209333 - ΔΟΥ: Α' ΠΕΙΡΑΙΑ

ΤΕΧΝΙΚΟ ΓΡΑΦΕΙΟ

ΣΤΑΥΡΟΣ Β. ΛΑΜΠΡΟΥ

ΤΟΠΟΓΡΑΦΟΣ ΜΗΧΑΝΙΚΟΣ Τ.Ε

ΘΩΜΑΪΔΟΥ 6, ΑΙΓΙΝΑ Τ.Κ 18010

Τηλ. γραφείου : 2297028999, κιν. 6974857454

Email : topofast@gmail.com

Site : www.topofast.gr

ΙΔΙΟΚΤΗΤΗΣ :	1) ΛΑΖΑΡΟΣ ΓΡΑΜΜΑΤΙΚΟΠΟΥΛΟΣ τ. ΘΕΟΔΩΡΟΥ 1/2 2) ΔΗΜΗΤΡΑ συζ. ΛΑΖΑΡΟΥ ΓΡΑΜΜΑΤΙΚΟΠΟΥΛΟΥ 1/2
ΕΡΓΟ :	Αποτύπωση ιδιοκτησίας Εμβαδόν=1140,61μ²
ΘΕΣΗ :	Βαθιπτόταμος - Άγιοι Δημοτική κοινότητα Βαθέως Δήμος Αίγινας
ΘΕΜΑ ΣΧΕΔΙΟΥ :	Τοπογραφικό Διάγραμμα
ΧΡΟΝΟΣ ΜΕΛΕΤΗΣ	ΙΟΥΛΙΟΣ 2021
ΑΡΙΘ ΣΧΕΔΙΟΥ	1/1
ΚΛΙΜΑΚΑ	1 : 200
ΣΤΑΥΡΟΣ ΛΑΜΠΡΟΥ ΤΟΠΟΓΡΑΦΟΣ ΜΗΧ Τ.Ε.	

ΣΤΑΥΡΟΣ Β. ΛΑΜΠΡΟΥ
 ΠΤΥΧΟΦΟΡΟΣ ΤΟΠΟΓΡΑΦΟΣ ΜΗΧΑΝΙΚΟΣ Τ.Ε.
 Α.Μ. ΕΣΤΕΜ: 21980 - Α.Μ. ΤΕΕ: 10817
 ΘΩΜΑΪΔΟΥ 6 - ΑΙΓΙΝΑ 18010
 ΤΗΛ: 22970 28999 - ΚΙΝ: 6974 857454
 ΑΦΜ: 047209333 - ΔΟΥ: Α' ΠΕΙΡΑΙΑ