

ΕΜΒΛΟΜΕΤΡΙΚΗ ΑΓΡΟΤΕΡΑΧΙΟΥ
ΑΓΡΟΤΕΜΑΧΙΟ ΙΔΙΟΚΤΗΣΙΑΣ ΚΑΡΑΒΟΥΛΙΑ ΓΕΩΡΓΙΑ ΤΟΥ ΦΩΤΙΟΥ. ΥΠΟ ΣΤΟΙΧΕΙΑ
(1.2.3.4.5.6.7.8.9.10.11) ΕΜΒΛΟΥ Ε=1285.61 μ²

ΥΠΕΥΘΥΝΗ ΑΔΑΦΤΗ άρθρο 8 του Ν. 1599/1986 (Α' 78)
Το σχέδιό μου με στοιχεία και σχέδια περιγράφει στη Βίβλωση του μηχανικού 681/77 (βρίσκεται εκτός
ανάστασης του αναθεωρημένου βασικού χάρτη)
Απόφαση αναρτήσης αναθεωρημένου βασικού χάρτη για την περιοχή Αγίας ΑΡ.ΠΡΩΤ 35623 /26-02-2021

Μάρτιος 2021
Ο μηχανικός
ΓΙΑΝΝΑΡΟΣ ΕΥΘ. ΝΙΚΟΛΑΟΣ
ΠΥΛ. ΠΟΛ. ΜΗΧΑΝΙΚΟΣ Ε.Π. Τ.Ε.
ΑΡ. ΜΗΤΡΩΟΥ 1502
ΜΑΡΑΘΩΝΟΜΑΧΩΝ 75 ΣΤ. 2Γ ΠΑΤΡΑ
ΤΗΛ. 2610 642 596
Α.Φ.Μ. 05461751411 ΔΟΥ. ΠΑΤΡΩΝ

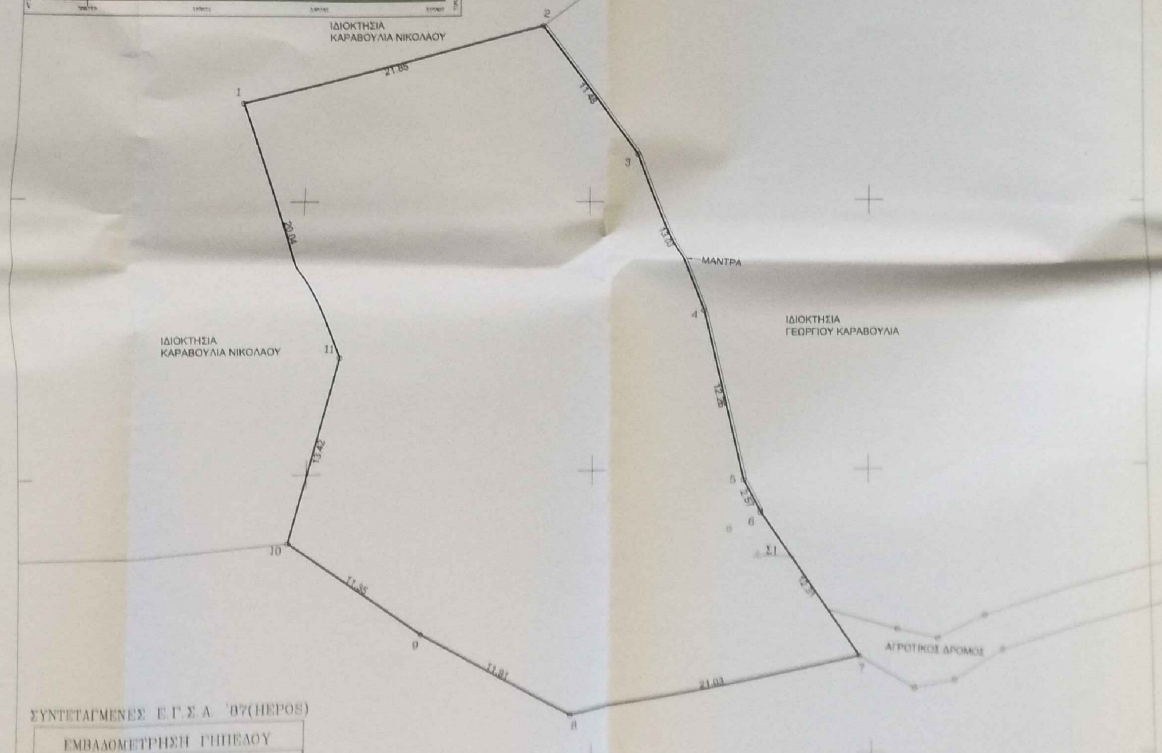

ΣΥΝΤΕΤΑΓΜΕΝΕΣ Ε.Γ.Σ.Α '07(ΗΕΡΟΣ)

ΕΜΒΛΟΜΕΤΡΙΚΗ ΓΗΠΕΛΟΥ
Με τη βοήθεια των ορθογωνικών συντεταγμένων των κορυφών του

| ΣΗΜΕΙΟ | X | Y | ΜΗΚΟΣ |
|--------|-----------|------------|-------|
| 1 | 308996.40 | 4231007.00 | 21.85 |
| 2 | 307018.63 | 4231012.00 | 11.48 |
| 3 | 307003.49 | 4231003.37 | 13.03 |
| 4 | 307000.39 | 4230991.30 | 12.30 |
| 5 | 307031.20 | 4230979.36 | 2.07 |
| 6 | 307032.35 | 4230977.00 | 12.31 |
| 7 | 307039.21 | 4230986.04 | 21.03 |
| 8 | 307018.62 | 4230983.04 | 11.91 |
| 9 | 307006.00 | 4230980.78 | 11.36 |
| 10 | 308996.75 | 4230975.24 | 13.42 |
| 11 | 307000.22 | 4230980.21 | 20.04 |
| 1 | 308996.40 | 4231007.00 | |

$E = 1285.61 \mu^2$

Αξιολογήθηκε από τον μηχανικό
Επιβεβαιώθηκε η έκταση
Επιβεβαιώθηκε η οριοθέτηση

21-1-2021

ΕΥΘ. ΝΙΚΟΛΑΟΣ

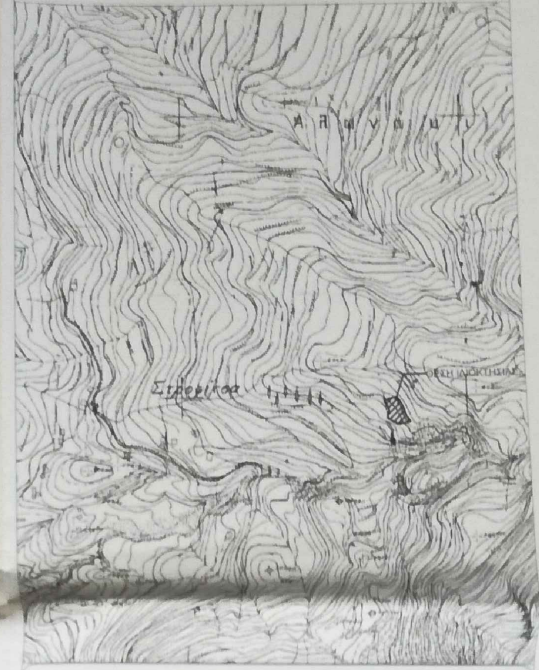

ΤΕΧΝΙΚΟ ΓΡΑΦΕΙΟ
ΝΙΚΟΛΑΟΣ ΕΥΘ. ΓΙΑΝΝΑΡΟΣ
ΠΟΛΙΤΙΚΟΣ ΜΗΧΑΝΙΚΟΣ Τ.Ε. ΕΡΓΩΝ ΥΠΟΔΟΜΗΣ
Μαραθωνομάχων 75 Στ. 2Γ Πάτρα
Τηλ. 2610 - 642 596 Κιν. 6945 - 904 675

Εργοδότης: Καραβούλια Γεωργία του Φωτίου

Έργο: Αποτύπωση αγροτετραχίου

Θέση: Δήμος Πατρέων, Δ.Ε. Πατρών, Τ.Κοιν. Ελακίστρας, Θέση "Βουθακας"

Μελετητής: Νικόλαος Γιαννάρος Πολ.Μηχ. Τ.Ε. Έργ. Υποδ.

Θέμα Σχεδίου: Τοπογραφικό Διάγραμμα
Αριθμός Σχεδίου: T4

Χρόνος Μελέτης: Δεκέμβριος 2016
Κλίμακα: 1:200

Έργο/Υπογραφή: [Signature and Stamp]