

ΑΠΟΣΤΑΣΜΑ ΑΠΟ ΦΥΛΑΚΗΡΤΟΥ 6236/1 ΚΑΙ 1/5000

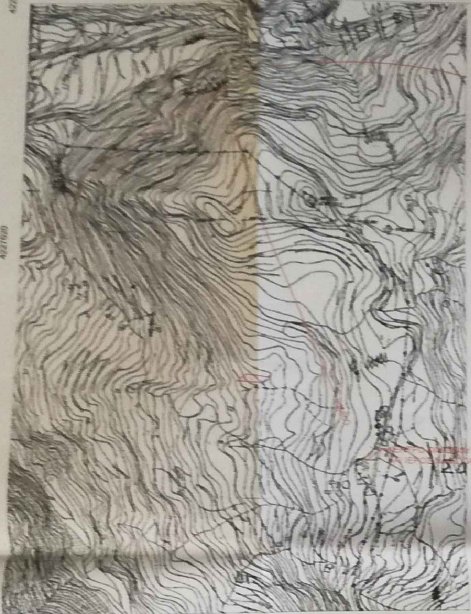

ΣΥΝΤΕΤΑΓΜΕΝΕΣ ΕΓ.Σ.Α. '87

ΕΜΒΑΣΟΜΕΤΡΙΚΗ ΓΗΠΕΔΟΥ
Με τη Βοήθεια των αρθρομετρικών φωτοσταθμίων των κερκικών του

ΣΗΜΕΙΟ	X	Y	ΜΗΤΡΕΣ
1	309098.28	4227069.79	24.81
2	309098.78	4227069.09	48.42
3	309098.73	4227076.41	27.39
4	309093.05	4227060.80	54.43
5	309098.78	4227069.79	

$E = 1/2 \sum(X_i - X_{i+1})(Y_i + Y_{i+1})$
 $E = 700.36 \mu^2$

ΑΠΟΣΤΑΣΜΑ ΑΠΟ ΑΝΑΡΤΗΤΗ ΚΥΡΩΜΕΝΗ ΔΑΣΙΚΗ ΧΑΡΤΗ ΕΚΧΑ Α.Ε. ΚΑΙ ΟΔΟΓΡΑΦΙΚΟ ΣΧΗΜΑΤΑ



ΥΠΟΜΕΝΗ
ΤΟ ΔΙΚΛΗΘΕΟ ΙΔΙΟΚΤΗΣΙΑΣ ΤΕΤΡΑ ΜΕΛΕΤΗΡΑΤΩΝ ΤΩΝ ΑΝΤΙΣΤΡΩΦΩΝ ΥΠΟΔΕΙΞΕΩΝ 10/25/4 ΠΛΗΜ.
ΕΜΒΑΣΙΝ ΕΚΤΟΣ 36μ. ΒΡΙΣΚΕΤΑΙ ΣΤΟ ΔΕΛΤΑ ΓΙΑΤΡΕΩΝ, ΣΤΗΝ Δ.Ε. ΓΙΑΤΡΕΩΝ ΕΠΙΧΕΙΡΗΣΕΩΣ
ΤΟΥ ΔΕΛΤΑ ΕΝΤΟΣ ΤΟΥ ΣΥΜΦΩΤΟΥ ΠΛΑΝΟΥ ΤΟΥ ΚΥΡΩΜΕΝΟΥ ΔΑΣΙΚΟΥ ΧΑΡΤΗΝ ΣΕΚ 488
2012-2013/ΕΚΧΑ Α.Ε. ΚΑΙ ΟΔΟΓΡΑΦΙΚΟ ΣΧΗΜΑΤΑ

ΤΕΧΝΙΚΟ ΓΡΑΦΕΙΟ

ΝΙΚΟΛΑΟΣ ΕΥΘ. ΓΙΑΝΝΑΡΟΣ
ΠΤΥΧΙΟΥΧΟΣ ΠΟΛ.ΜΗΧΑΝΙΚΟΣ Τ.Ε.

Μαραθωνομαχών 75 Στ. 2Γ Πάτρα
Τηλ. 2610 - 642 596 Κιν. 6945 - 904 675

Εργοδότης	Πέτρα Αλεξάνδρα του Αντινίου
Έργο:	Αποτύπωση Οικοπέδου
Θέση:	Δήμος Πατρέων, Δ.Ε. Πατρέων, Κοιν. Σουλιού, Οικισμός "Παναγιά"
Μελετητής:	Νικόλαος Γιαννάρος Πολ.Μηχανικός Τ.Ε.
Θέμα Σχεδίου:	Αριθμός Σχεδίου:
Τοπογραφικό Διάγραμμα	T4
Χρόνος Μελέτης:	Κλίμακα:
Ιούνιος 2018	1:200
Σφραγίδα	Υπογραφή
ΝΙΚΟΛΑΟΣ ΕΥΘ. ΓΙΑΝΝΑΡΟΣ ΠΤΥΧ. ΠΟΛ.ΜΗΧΑΝΙΚΟΣ Τ.Ε. ΑΡ. ΜΗΤΡΩΟΥ 22509 ΗΜΑΡΧΕΙΟ ΠΑΤΡΩΝ 75 ΣΤ. 2Γ ΠΑΤΡΑ ΤΗΛ. 2610642596 Κ.Β.Μ. 05644233 Γ. ΔΟΥ. ΠΑΤΡΩΝ	1484631-1-2022 31-10-22 0

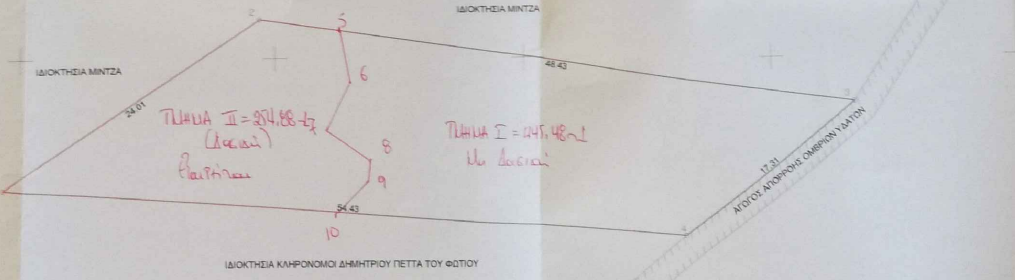

ΣΥΝΤΕΤΑΓΜΕΝΕΣ ΕΓΓ.Σ.Α.

ΣΗΜΕΙΟ	X	Y	ΜΗΤΡΕΣ
5	309025.3837	4227582.153	2.5=6,68μ
6	309026.3469	4227578.074	5.4=4,14μ
7	309024.2816	4227579.327	6.7=3,83μ
8	309027.9197	4227573.146	7.9=4,42μ
9	309027.7076	4227570.463	8.9=1,70μ
			10.10=1,47μ

84-1-2022
 Ανεκδοτώς από
 Επιχειρησιακή Ομάδα
 ή κερκικών του κερκικού