

Ο κτηνία υπογεγραμμένος Πολιτικός Μηχανικός Κωνσταντίνος Σαχραβανλής που εδρεύει στην Πάτρα, οδός Γούνηρη 164-166, δηλώνει υπεύθυνα τα ΕΥΣ.

Το υφιστάμενο που περιγράφεται με τα στοιχεία 1-2-3... 18-19-20 & 1, «διοικητικός κτίριο Τζαβέση, έχει εμβαδόν E = 3.773,92 τ.μ., βρίσκεται στη θέση "Γαλατσία" Τοπ. Κοινότητας Μονασίου Καλαβρύτων, Δπρ. Ενότητας Καλαβρύτων Δ. Καλαβρύτων, Θεσσαλία ΕΚΤΟΣ ΣΧΕΔΙΟΥ & ΕΚΤΟΣ ΙΚΑΝΟΤΗΤΩΝ ΠΡΟΒΛΕΠΟΜΕΝΩΝ ΑΠΟ ΤΗΝ ΕΡΓΑΣΙΑ "Μελέτη Δομολογία", είναι ΕΚΤΟΣ Γ.Π.Σ., ΕΚΤΟΣ Ζ.Ο.Ε., ΕΚΤΟΣ Σ.Χ.Ο.Ο.Α.Π., ΕΚΤΟΣ όλης της ζώνης των 500 μ. από το συνολικό τμήμα που προορίζεται τον 1923 οριστικό Μόνιμο Καλαβρύτων, είναι δε κατά το άρθρο 10 ΑΡΤΙΟ & ΟΙΚΟΔΟΜΗΜΟ σύμφωνα με τις ισχύουσες πολεοδομικές διατάξεις, με τη προσέλευση της οποίας γίνεται η προαπαιτούμενη τεχνική από Διευκρίνιση, καθώς και η εφαρμογή των μέτρων.

Το κτίριο είναι υδατοπλήρες & δεν υπάρχει στις διατάξεις του Ν. 1317 / 1983 περί εισαγόμενων μη ε χρήση.

ΠΑΤΡΑ, Απριλίου 2012
Ο συντάκτης μηχανικός



ΕΠΙΣΤΑΣΕΙΣ (m)	ΕΠΙΣΤΑΣΕΙΣ (m)
1	1
2	2
3	3
4	4
5	5
6	6
7	7
8	8
9	9
10	10
11	11
12	12
13	13
14	14
15	15
16	16
17	17
18	18
19	19
20	20

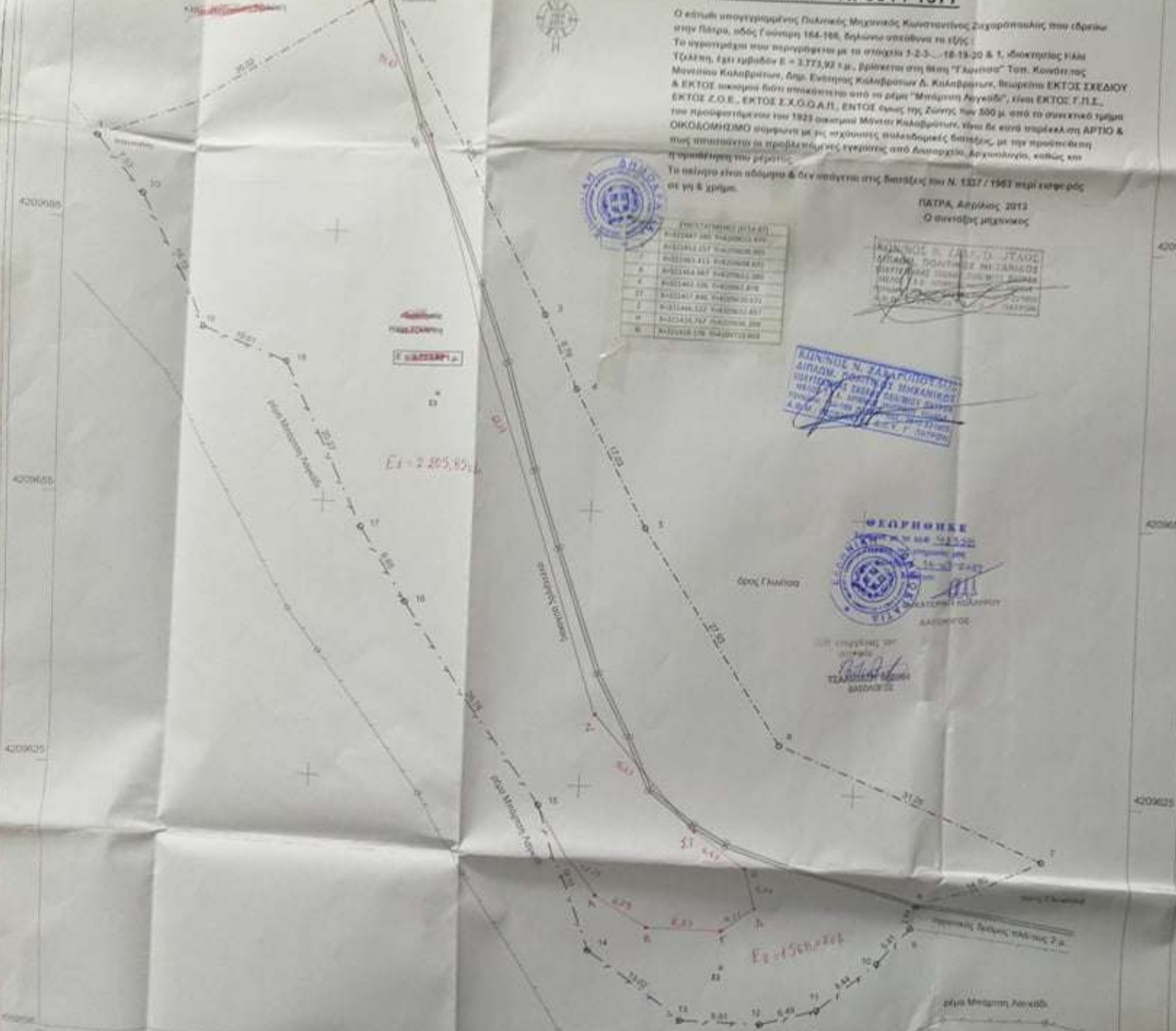
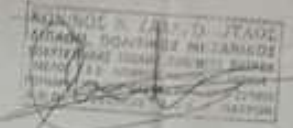

1 Το υφιστάμενο που περιγράφεται με τα στοιχεία 1-2-3... 18-19-20 & 1, «διοικητικός κτίριο Τζαβέση, έχει εμβαδόν E = 3.773,92 τ.μ., βρίσκεται στη θέση "Γαλατσία" Τοπ. Κοινότητας Μονασίου Καλαβρύτων, Δπρ. Ενότητας Καλαβρύτων Δ. Καλαβρύτων, Θεσσαλία ΕΚΤΟΣ ΣΧΕΔΙΟΥ & ΕΚΤΟΣ ΙΚΑΝΟΤΗΤΩΝ ΠΡΟΒΛΕΠΟΜΕΝΩΝ ΑΠΟ ΤΗΝ ΕΡΓΑΣΙΑ "Μελέτη Δομολογία", είναι ΕΚΤΟΣ Γ.Π.Σ., ΕΚΤΟΣ Ζ.Ο.Ε., ΕΚΤΟΣ Σ.Χ.Ο.Ο.Α.Π., ΕΚΤΟΣ όλης της ζώνης των 500 μ. από το συνολικό τμήμα που προορίζεται τον 1923 οριστικό Μόνιμο Καλαβρύτων, είναι δε κατά το άρθρο 10 ΑΡΤΙΟ & ΟΙΚΟΔΟΜΗΜΟ σύμφωνα με τις ισχύουσες πολεοδομικές διατάξεις, με τη προσέλευση της οποίας γίνεται η προαπαιτούμενη τεχνική από Διευκρίνιση, καθώς και η εφαρμογή των μέτρων.

Επιτρέπεται η κατασκευή κτιρίου με εμβαδόν 4000 τ.μ. (1) Το κτίριο με Πρόσθια ως Διάκ. και Κοινοτικές οδοί, Ελεύθερο Υπό Παράδειση.

(1) Το κτίριο, όπως ζώνης των 500 μ. από το συνολικό τμήμα που προορίζεται τον 1923 οριστικό Μόνιμο Καλαβρύτων, είναι δε κατά το άρθρο 10 ΑΡΤΙΟ & ΟΙΚΟΔΟΜΗΜΟ σύμφωνα με τις ισχύουσες πολεοδομικές διατάξεις, με τη προσέλευση της οποίας γίνεται η προαπαιτούμενη τεχνική από Διευκρίνιση, καθώς και η εφαρμογή των μέτρων.

(1) Το κτίριο, όπως ζώνης των 500 μ. από το συνολικό τμήμα που προορίζεται τον 1923 οριστικό Μόνιμο Καλαβρύτων, είναι δε κατά το άρθρο 10 ΑΡΤΙΟ & ΟΙΚΟΔΟΜΗΜΟ σύμφωνα με τις ισχύουσες πολεοδομικές διατάξεις, με τη προσέλευση της οποίας γίνεται η προαπαιτούμενη τεχνική από Διευκρίνιση, καθώς και η εφαρμογή των μέτρων.

Επιτρέπεται η κατασκευή κτιρίου με εμβαδόν 4000 τ.μ. (1) Το κτίριο με Πρόσθια ως Διάκ. και Κοινοτικές οδοί, Ελεύθερο Υπό Παράδειση.

(1) Το κτίριο, όπως ζώνης των 500 μ. από το συνολικό τμήμα που προορίζεται τον 1923 οριστικό Μόνιμο Καλαβρύτων, είναι δε κατά το άρθρο 10 ΑΡΤΙΟ & ΟΙΚΟΔΟΜΗΜΟ σύμφωνα με τις ισχύουσες πολεοδομικές διατάξεις, με τη προσέλευση της οποίας γίνεται η προαπαιτούμενη τεχνική από Διευκρίνιση, καθώς και η εφαρμογή των μέτρων.

(1) Το κτίριο, όπως ζώνης των 500 μ. από το συνολικό τμήμα που προορίζεται τον 1923 οριστικό Μόνιμο Καλαβρύτων, είναι δε κατά το άρθρο 10 ΑΡΤΙΟ & ΟΙΚΟΔΟΜΗΜΟ σύμφωνα με τις ισχύουσες πολεοδομικές διατάξεις, με τη προσέλευση της οποίας γίνεται η προαπαιτούμενη τεχνική από Διευκρίνιση, καθώς και η εφαρμογή των μέτρων.

(1) Το κτίριο, όπως ζώνης των 500 μ. από το συνολικό τμήμα που προορίζεται τον 1923 οριστικό Μόνιμο Καλαβρύτων, είναι δε κατά το άρθρο 10 ΑΡΤΙΟ & ΟΙΚΟΔΟΜΗΜΟ σύμφωνα με τις ισχύουσες πολεοδομικές διατάξεις, με τη προσέλευση της οποίας γίνεται η προαπαιτούμενη τεχνική από Διευκρίνιση, καθώς και η εφαρμογή των μέτρων.

ΔΗΛΩΣΗ

Το έργο που περιγράφεται αποτελείται από... (1) Το κτίριο με Πρόσθια ως Διάκ. και Κοινοτικές οδοί, Ελεύθερο Υπό Παράδειση.

ΔΗΛΩΣΗ

Υπερβάν τον οριστικό όριο του κτιρίου με εμβαδόν 4000 τ.μ. (1) Το κτίριο με Πρόσθια ως Διάκ. και Κοινοτικές οδοί, Ελεύθερο Υπό Παράδειση.

ΔΗΛΩΣΗ

Υπερβάν τον οριστικό όριο του κτιρίου με εμβαδόν 4000 τ.μ. (1) Το κτίριο με Πρόσθια ως Διάκ. και Κοινοτικές οδοί, Ελεύθερο Υπό Παράδειση.