

ΑΠΟΣΤΑΣΙΑ ΟΡΘΟΡΕΚΤΟΧΑΡΤΗ

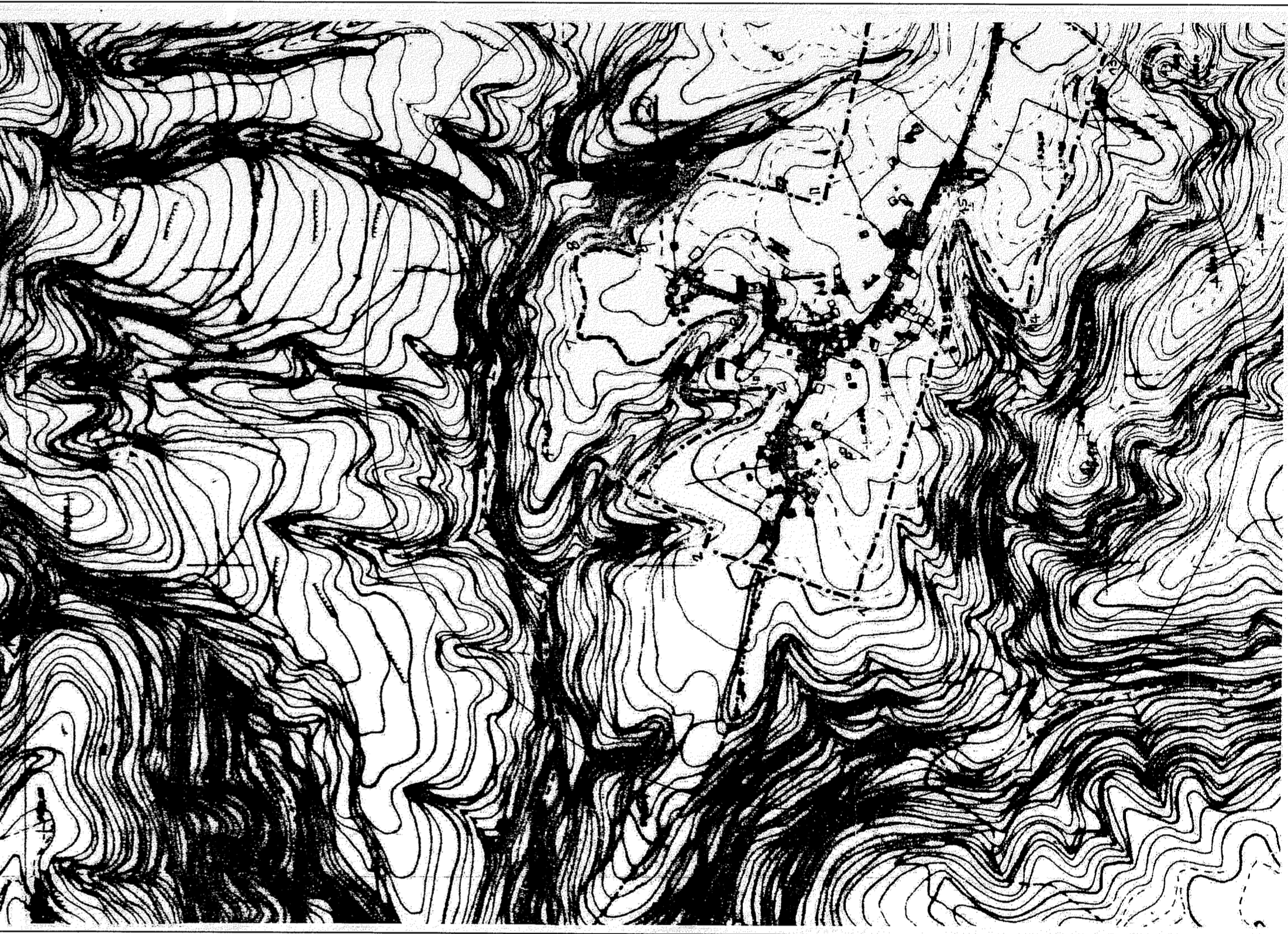

ΑΠΟΣΤΑΣΙΑ ΧΑΡΤΗ Γ.Υ.Σ. ΚΛΙΜΑΚΑ 1/5.000



ΣΤ/Α	X	Y	Απόσταση (μ)
A1	296201,05	4178840,47	A1-A2=56,95
A2	296241,41	4178800,29	A2-A3=37,91
A3	296218,69	4178796,77	A3-A4=16,88
A4	296215,98	4178784,24	A4-A5=16,52
A5	296202,07	4178783,77	A5-A6=24,74
A6	296186,50	4178783,05	A6-A7=24,74
A7	296172,23	4178800,76	A7-A1=48,07
A1	296201,05	4178840,47	A7-A1=48,07

Εμβαδόν (A1,A2,A3,A4,A5,A6,A7,A1) = 2041,65μ².

ΥΠΟΜΝΗΜΑ

Γίνεται διαπίστωση Δημιουργικού Ισχύου, Ανδράκος, Σταυρούλας & Διονυσίας, εκτός σχεδίου πόλεως, εκτός οριοθετημένου οικισμού, εκτός της ακτίνας των 800μ, από το κέντρο του σταθμού οικισμού, εκτός Γ.Π.Σ., εκτός ζώνης οικιστικού ελέγχου και εκτός οριοθετημένων περιοχών του δικτύου Natura 2000 στη θέση "Χέρουμ" Τοπικής Κοινότητας Μυκίων, της Δημοτικής Ενότητας Φοινιάς, του Δήμου Αρχ. Ουλμπίας, της Π.Ε. Ηλείας

Εμβολομέτρηση:
Επιφάνεια γηπέδου: E = E (A1,A2,A3,A4,A5,A6,A7,A1) = 2.041,65μ²

Παρατηρήσεις:
-Οι συντεταγμένες των κορυφών του γηπέδου που αναφέρονται στο Τοπογραφικό Διαγράμμα είναι στο Ελληνικό Γεωδαιτικό Σύστημα Αναφοράς 1987 (Ε.Γ.Σ.Α. '87)

-Η έκταση από το Ε.Γ.Σ.Α. '87 πραγματοποιήθηκε με παρατηρήσεις που διεξήχθησαν την 15/05/2019 κάνοντας χρήση του σταθμού RTCM 0032 του ιδιαιτικού δικτύου SmartNet της εταιρίας Meitica A.E. με συντεταγμένες (X,Y) = (276051,207,4172917,833)

- Για τις μετρήσεις χρησιμοποιήθηκαν GNSS δέκτες Leica GS09Plus με Serial Number 1852486 με καταγραφή συχνοτήτων L1 και L2 του συστήματος GPS και Glonass.

- Η εύρεση της υπαδείξης των ορίων της ιδιοκτησίας που απεικονίζεται στο παραρτηρητικό διαγράμμα έγινε στους περιόμενους ως ιδιοκτήτες, σύμφωνα με την παράρτ. 3 του άρθρου 2 του Ν. 3212/2003 (ΦΕΚ 308/31-12-2003)

Τίτλοι ιδιοκτησίας:
Δεν ελέγχθησαν

Κτίσματα: Δεν υπάρχουν

ΔΗΛΩΣΗ ΙΔΙΟΚΤΗΤΗ
Τα αναγραφόμενα στοιχεία για το εν λόγω ακίνητο, που είναι ιδιοκτησία μου είναι απόλυτα ακριβή. Τα δε όρια του ακινήτου τέθηκαν παρουσία μου και κατόπιν υποδείξεώς μου.
ΗΜΕΡΟΜ. Μάιος 2019
Η ΔΗΛΩΣΤΡΙΑ

ΔΗΛΩΣΗ ΜΗΧΑΝΙΚΟΥ Ν.651/77, Άρθρο 5
Η κάτωθι υπογεγραμμένη Αρβανίτη Αικατερίνη, Πολιτικός Μηχανικός, δηλώνω υπεύθυνα ότι το παρακάτω γήπεδο υπό τα στοιχεία (A1,A2,A3,A4,A5,A6,A7,A1) Εμβαδού E=2.041,65μ², Ιδιοκτήτριας Καρβέλας Μαρίας του Λουκά:
α) Βρίσκεται εκτός σχεδίου πόλεως, εκτός οριοθετημένου οικισμού, εκτός της ακτίνας των 800μ, από το κέντρο του σταθμού οικισμού, εκτός Γ.Π.Σ., εκτός ζώνης οικιστικού ελέγχου και εκτός οριοθετημένων περιοχών του δικτύου Natura 2000, στη θέση "Χέρουμ" της Τ.Κ. Μυκίων, Δ.Ε. Φοινιάς, Δ. Αρχ. Ουλμπίας, Π.Ε. Ηλείας
β) απέχει από τη θάλασσα απόσταση ίση των 800μ.
γ) Δεν αποτελεί εισοδήμα σε γη και χρήματα σύμφωνα με το Ν. 1337/83
δ) είναι μη άγρο και μη οικοδομήσιμο, σύμφωνα με τις ισχύουσες πολεοδομικές διατάξεις
ε) εντός αυτού ή σε απόσταση μικρότερη από 20μ, από αυτό δε διεργείται ζώα
ΗΜΕΡΟΜ. Μάιος 2019
Ο ΜΗΧΑΝΙΚΟΣ

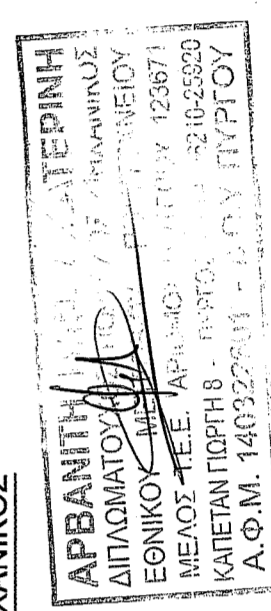

ΕΠΙΘΕΤΟ	ΚΑΡΒΕΛΑ ΜΑΡΙΑ ΤΟΥ ΛΟΥΚΑ
ΕΠΩΝΥΜΟ	ΑΠΟΥΓΩΣΗ ΓΗΠΕΔΟΥ
ΔΙΕΥΘΥΝΣΗ	ΕΚΤΟΣ ΣΧΕΔΙΟΥ ΠΟΛΕΩΣ, ΕΝΤΟΣ ΤΗΣ ΑΚΤΙΝΑΣ ΤΩΝ 800Μ., ΕΚΤΟΣ Γ.Π.Σ., ΕΚΤΟΣ Ζ.Ο.Ε., ΕΚΤΟΣ ΠΕΡΙΟΧΩΝ ΔΙΚΤΥΟΥ ΝΑΤΥΡΑ 2000, ΘΕΣΗ "ΧΕΡΟΥΜ", Τ.Κ. ΜΥΚΙΩΝ, Δ.Ε. ΑΡΧ. ΟΥΛΥΜΠΙΑΣ, Π.Ε. ΗΛΕΙΑΣ
ΘΕΜΑ	ΤΟΠΟΓΡΑΦΙΚΟ ΔΙΑΓΡΑΜΜΑ
ΜΕΛΕΤΗΤΗΣ	ΑΡΒΑΝΙΤΗ ΑΙΚΑΤΕΡΙΝΗ ΠΟΛΙΤΙΚΟΣ ΜΗΧΑΝΙΚΟΣ ΕΜΠ
ΚΛΙΜΑΚΑ:	1/200
ΗΜΕΡΟΜΗΝΙΑ	Μάιος 2019

