

ΕΜΒΛΩΜΕΤΡΙΣΤΗ ΓΗΠΕΔΟΥ & ΚΤΙΣΜΑΤΩΝ

Ε γνη. (1,2,3,...,40,41,1) = 2817,44 τ.μ.

ΔΗΛΩΣΗ ΟΡΙΩΝ ΙΔΙΟΚΤΗΤΗ

Η κάτωθι υπογεγραμμένη Δήμητρα Παν. Γιαννικοπούλου δηλώνει ότι:

- τα όρια του γηπέδου υπό τα στοιχεία "1,2,3,...,40,41,1", στο εμφατισμένο τοπογραφικό διάγραμμα, εμβαδού 2817,44 τ.μ. που βρίσκεται στη θέση "Λινοδόχος" εντός της αγροτικής περιφέρειας της Τοπ. Κοιν. Παλασσοβαρβασιάνης της Δλημ. Ενот. Πύργου, του Δήμου Πύργου, της Περ. Ενωτ. Ηλείας, της Περ. Δυτικής Ελλάδας, υπεδέχθησαν από εμένα,
- ευθύνοια για την ακρίβεια των δηλωμένων ορίων του εν λόγω γηπέδου,
- τα όρια αυτά υφίστανται αυτοόσια και ως έχουν προ του έτους 1985.

Δήμητρα Παν. Γιαννικοπούλου
Η Ηλεία

ΟΡΟΙ ΔΟΜΗΣΗΣ
ΠΕΡΙΕΚΤΟΣ ΣΧΕΔΙΟΥ ΔΟΜΗΣΕΩΣ

-ΦΕΚ (Δ270) 31-05-1985, Π.Δ. 24-5-85 }
-ΦΕΚ (Α308) 31-12-2003, Ν. 3212 }

ΠΑΡΑΤΗΡΗΣΕΙΣ

- 1) Έγινε τοπογραφική αποτύπωση της υπάρχουσας κατάστασης.
- 2) Η αποτύπωση έγινε με τη μέθοδο των Πολικών συντεταγμένων.
- 3) Ο υπολογισμός του εμβαδού του γηπέδου έγινε με τη χρήση του τύπου του GAUSS.
- 4) Η τοπογραφική διαγράμμιση είναι ενταγμένη στο κρατικό σύστημα συντεταγμένων Ε.Γ.Σ.Α. 87.
- 5) Χρησιμοποιήθηκαν τα εξής όργανα: GPS και κωνική χρήση του Ελληνικού Σύστημα Αποτύπωσης LEICA TS02.
- 6) Δεν έγινε έλεγχος ήτλων θλιωτικής.

ΔΗΛΩΣΗ ΜΗΧΑΝΙΚΟΥ Ν. 65/77 άρθρο 5 & Ν. 1337/83 - ΥΠΕΥΘΥΝΗ ΔΗΛΩΣΗ ΤΟΥ ΑΡΕΘΟΥ 8 Ν.1599/1986 (Α. 75)
Ο κάτωθι Μηχανικός δηλώνει υπεύθυνα ότι το εμφατισμένο γηπέδο υπό τα στοιχεία :
(1,2,3,4,5,6,7,8,9,10,11,12,13,14,15,16,17,18,19,20,21,22,23,24,25,26,27,28,29,30,31,32,33,34,35,36,37,38,39,40,41,1) εμβαδού 2817,44 τ.μ.
που βρίσκεται στη θέση "Λινοδόχος" εντός της αγροτικής περιφέρειας της Τοπ. Κοιν. Παλασσοβαρβασιάνης, της Δλημ. Ενот. Πύργου, του Δήμου Πύργου, της Περ. Ενωτ. Ηλείας, της Περ. Δυτικής Ελλάδας είναι εντός ακτινών ακτίνας Παλασσοβαρβασιάνης και εκτός ορίων αυτού ως εξής: της παρ. 2 του αρθ 4 του ΦΕΚ 181Δ/05-05-1985, εκτός συγκεκριμένου σχεδίου πόλεως εκτός Β.Ο.Π.Α., εκτός αναδόμου, εκτός Ζ.Ο.Ε. απίχει από τη διάσταση απόσταση άνω των 800 μ. και από τη όριο και μη οικοδομήσιμο σύμφωνα με τις κείμενες προδιαγραφές διατάξεις που ισχύουν στην περιοχή. Ένας αυτού δεν υφίσταται σημείο υδροληψίας και δε διαγράφεται γραμμές μεσορικής ομήσης, τσάνης της ΔΕΗ ή άλλος φυσικού αερίου ή βία.

Δηλώνω υπεύθυνα ότι το παραπάνω γηπέδο δεν υπάγεται στις διατάξεις του Ν.1337/83 περί ασφάλειας σε γη και χρήση.

Δηλώνω υπεύθυνα σύμφωνα με το άρθρο 142 του ν. 4483/31-07-2017 (ΦΕΚ 107Α) ότι το παραπάνω γηπέδο στο εμφατισμένο τοπογραφικό διάγραμμα δεν περιλαμβάνεται στον κυρωμένο διακό χάρτη. Ο χαρακτηρισμός αυτού υπάγεται στην αρμοδιότητα του διατάχεται.

[Απογραφή υπ. αριθμ. 319830/21-12-2017 (ΦΕΚ 39Δ/09-02-2018) περί κύρωσης του διακόχου χάρτη]

ΤΟΜΠΕΝΗΣ ΠΑΝ. ΓΙΑΝΝΙΚΟΠΟΥΛΟΥ
ΠΟΥΛΤΕΝΙΚΗΣ ΣΤΟΙΧ. ΠΑΛΑΙΟΥ ΠΑΤΡΩΝ
ΜΕΛΟΣ Ε.Ε. - Δ. ΟΔΟΥ ΠΥΡΓΟΥ 124749
ΠΑΤΡΩΝ 22 & ΜΑΛΕΑΣ 22
ΠΥΡΡΟΣ ΗΛΕΙΑΣ - Τ.Κ. 27100
Α.Φ.Μ. 120377239 - Δ.Ο.Υ. ΠΥΡΓΟΥ

ΙΔΙΟΚΤΗΤΗΣ: ΔΗΜΗΤΡΑΣ Παν. ΓΙΑΝΝΙΚΟΠΟΥΛΟΥ

ΕΓΓΡ: ΤΟΠΟΓΡΑΦΙΚΗ ΑΠΟΤΥΠΩΣΗ ΓΗΠΕΔΟΥ ΕΝΤΟΣ ΤΗΣ ΑΓΡΟΤ. ΠΕΡΙΦΕΡ., ΤΗΣ Τοπ. Κοιν. ΠΑΛΑΣΣΟΒΑΡΒΑΣΙΑΝΗΣ, της Δλημ. Ενот. ΠΥΡΓΟΥ, του Δήμου ΠΥΡΓΟΥ, της Περ. Ενωτ. ΗΛΕΙΑΣ, της Περ. ΔΥΤΙΚΗΣ ΕΛΛΑΔΟΣ

ΘΕΣΗ "ΛΙΝΟΔΟΧΙΑ"

ΕΡΓΑΣΙΑ: ΤΟΠΟΓΡΑΦΙΚΗ ΑΠΟΤΥΠΩΣΗ	ΑΝΤΙΚΑΤΑΣΤ. ΤΩ: ΓΙΝ/ΥΓ/Π	ΙΣΧΙΟΣ ΣΧΕΔΙΟΥ: 1
ΑΝΤΙΜΕΤΩΠ. ΣΧΕΔΙΟΥ: ΤΟΠΟΓΡΑΦΙΚΟ ΔΙΑΓΡΑΜΜΑ	ΑΝΤΙΚΑΤΑΣΤΑΤ. ΥΠΟ: ΠΕΡ. ΕΝΩΤ. ΗΛΕΙΑΣ	ΚΑΙΜΑΚΑ: 15.00
Ο ΣΥΝΤΑΞΑΣ ΜΗΧΑΝΙΚΟΣ: ΤΟΜΠΕΝΗΣ ΠΑΝ. ΓΙΑΝΝΙΚΟΠΟΥΛΟΥ	ΗΜΕΡΟΜΗΝΙΑ ΔΕΛΕΜΠΡΟΣ 2021	ΑΛΙΑΤΣ

Copyright: Το σχέδιο είναι ανεπιβεβαιωμένο, απαγορεύεται η αναπαραγωγή του, η ανακίνηση ή η μεταβίβαση χωρίς την άδεια του συγγραφέα. Το σχέδιο είναι ανεπιβεβαιωμένο, απαγορεύεται η αναπαραγωγή του, η ανακίνηση ή η μεταβίβαση χωρίς την άδεια του συγγραφέα.

Ο ΕΡΕΤΑΣ ΜΗΧΑΝΙΚΟΣ: ΤΟΜΠΕΝΗΣ ΠΑΝ. ΓΙΑΝΝΙΚΟΠΟΥΛΟΥ
Α.Φ.Μ. 120377239 - Δ.Ο.Υ. ΠΥΡΓΟΥ

24.3.2022

ΕΛΛΗΝΙΚΗ ΔΗΜΟΚΡΑΤΙΑ
ΥΠΟΥΡΓΕΙΟ ΠΑΙΔΕΙΑΣ, ΕΡΕΥΝΑΣ ΚΑΙ ΘΡΗΣΚΕΥΜΑΤΩΝ
ΙΝΣΤΙΤΟΥΤΟ ΤΕΧΝΟΛΟΓΙΑΣ ΥΠΟΛΟΓΙΣΤΩΝ ΚΑΙ ΕΚΔΟΣΕΩΝ ΔΙΑΔΙΚΤΥΟΥ (ΙΤΥΥ)

ΕΛΛΗΝΙΚΟ ΓΡΑΒΕΙΟ ΜΕΛΕΤΩΝ
ΠΕΡΙΦΕΡΕΙΑ ΔΥΤΙΚΗΣ ΕΛΛΑΔΟΣ
ΔΕΛΤΑ Δ.Ε. ΠΥΡΓΟΥ
ΔΙΕΥΘΥΝΣΗ ΔΕΛΤΑ Δ.Ε. ΠΥΡΓΟΥ
ΔΙΕΥΘΥΝΣΗ ΤΕΧΝΟΛΟΓΙΑΣ ΥΠΟΛΟΓΙΣΤΩΝ ΚΑΙ ΕΚΔΟΣΕΩΝ ΔΙΑΔΙΚΤΥΟΥ

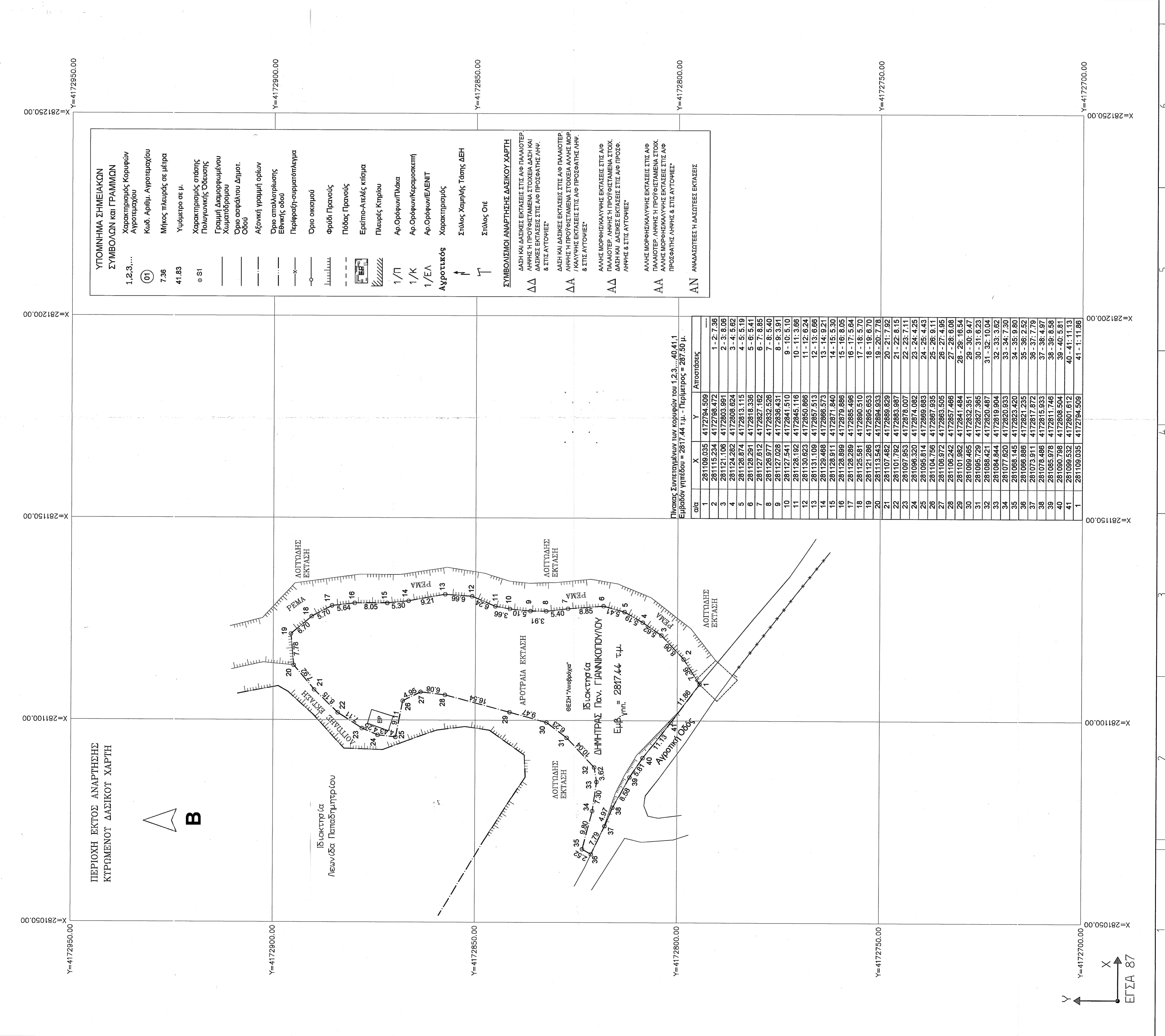
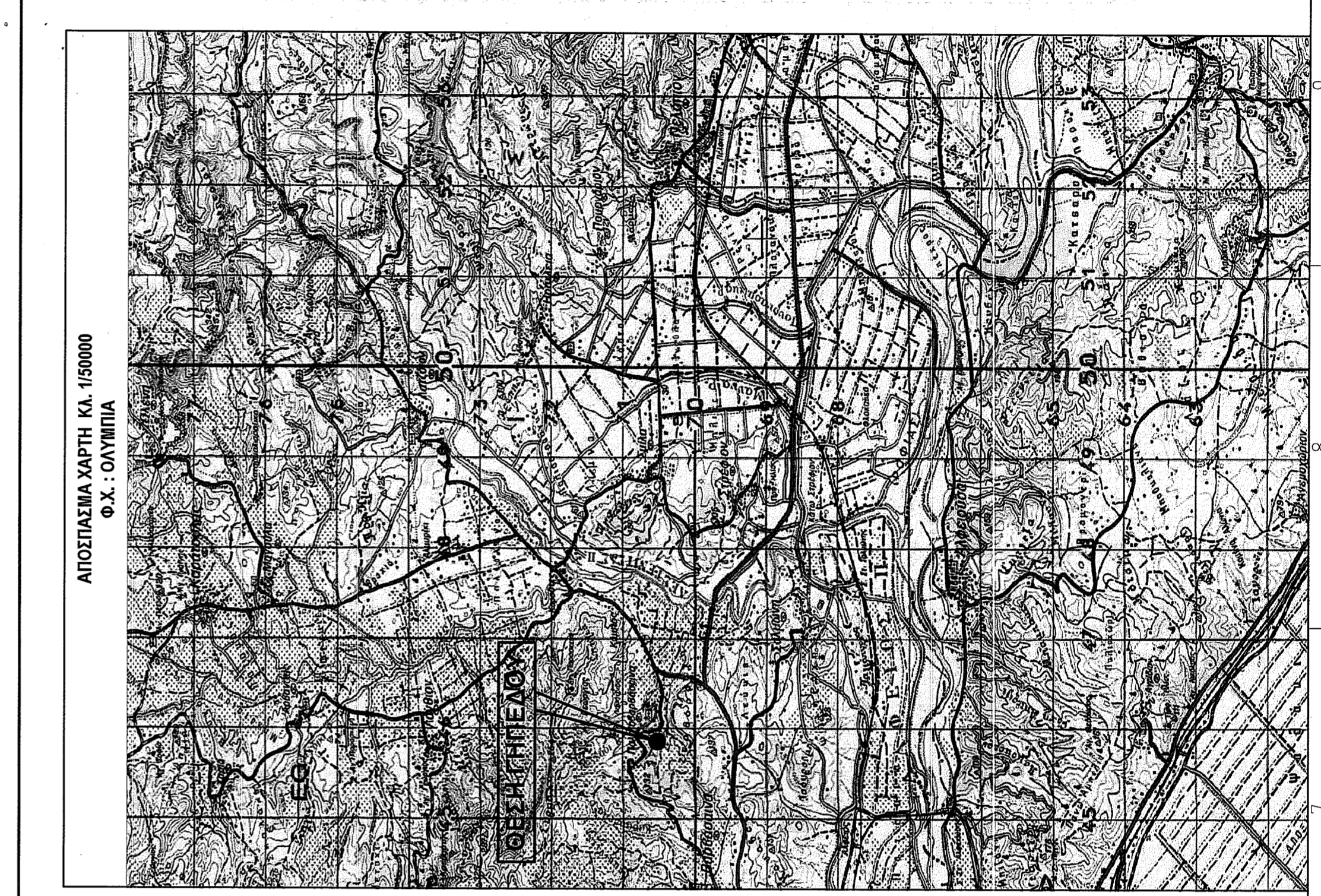

ΕΓΣΑ 87