

ΣΤΟΙΧΕΙΑ ΟΙΚΟΠΕΔΟΥ

Το Οικόπεδο βρίσκεται εντός του Περιγράμματος της Οριοθέτησης, αλλά είναι Εντός της Ζώνης των 800μ. του Στάθμου - Αδιδωρου Ορεινού Οικοπέδου της ΦΟΛΩΗΣ - της Τ. Κοινότητας ΦΟΛΩΗΣ, της Δ. Ενότητας Φωλιάς, του Δήμου Αρχαίας Ολυμπίας της Περιφερειακής Ενότητας Ηλείας και εις την κοινότητα "Άγιος Ιωάννης".
 Βρίσκεται επίσης Εντός του Διεθνούς προστατευόμενου περιών NATURA 2000 - με ονομασία «Ορεινό Φωλιάς», με κωδικό GR 230002.
 ΔΕΝ βρίσκεται εντός Ζητούμενου Πλάτους ή Εντός Γ.Π.Ε.
 Διακρίνεται του οικισμού είναι ο - Διερχόμενη Πεννηντής του Παροικίου και της Κοινοτικής σε ποσοστό 2/8 εξ' αδιακρίτου και ο Διερχόμενη Περισσευής & Διερχόμενη Κοινοτική του Παροικίου και της Βασιλικής σε ποσοστό 3/8 εξ' αδιακρίτου έκτατος.

ΦΩΛΩΗ: Οικόπεδος Αδιδωρου Ορεινού με περιήγηση οριοθέτησης και Στάθμος με ζώνη 800 μέτρων.

ΣΥΝΟΛΙΚΟ ΕΜΒΑΔΟ ΓΗΠΕΔΟΥ
 Ε(0,234,567,8,9,10,11,1) = = 578,16 τ.μ.

Εμβολομέτρηση με τεχνομετρική αποτύπωση και βίση των ορθών, συνεταγμένων των κορυφών των γηπέδων. Τα γηπέδα και οι συνεταγμένες αναφέρονται στο Εθνικό Σχίσμα Αναφοράς 1987 (ΕΓΣΑ 87). Κατά την επίλυση των επεξεργασμένων Τετραγωνικών Μητρώων έχει αναχθεί συνολική κλίμακα Κκ = 0,999608 λόγω Συστήματος Αναφοράς 1987 (ΕΓΣΑ 87). Η ακριβέστερη των γηπέδων έγινε με κατά σειρά ακρίβεια SRX 30 και η εξάρτηση του έγινε με διευκρινιστική απόδοση Πύραυ, με GPS τύπου L1/L2/L5 μήκους βάσης μοναδίου S9.

ΟΡΟΙ ΔΟΜΗΣΗΣ - ΑΡΤΙΟΤΗΤΑΣ (επαγγελματική)

Π.Δ της 6/23.12.1982 (ΦΕΚ 588 Α') - Καθορισμός ορών και περιορισμών δόμησις οικισμών της Χώρας.
 Π.Δ της 24.4/3.5.1985 (ΦΕΚ 181 Α') - Τρόπος καθορισμού ορών οικισμών της ζώνης μέχρι 2.000 κατοίκους ως προσκολληθεί με το (ΦΕΚ 133/Δ/23.02.1987) και με το (ΦΕΚ 293/Δ/16.05.1989).

Π.Δ / 4-11-2011 ΦΕΚ 289 ΑΑΠ/2011 - Οροι και περιορισμοί δόμησις εντός των ορών των οικισμών με πληθυσμό μέχρι 2.000 κατοίκους
 Αρθρο 7α - 700 τ.μ - κατά κανόνα / Εντός του Περιγράμματος της Οριοθέτησης.
 : 500 τ.μ - κατά κανόνα / Εντός της Ζώνης των 800 μ.
 : ως έχει / Άγριο ως αντάστοχο προς της αρχούς του Π.Δ του 1982

ΤΙΤΛΟΙ ΙΔΙΟΚΤΗΣΙΑΣ

Υπ' αριθμό 10.009 / 01.11.2000 επιβέβαιο κληρονομία Αποδοχής Κληρονομιών της Συμβολαιογράφου Αθηνών Δεσπονας σής Νικολάου Τριταμίδη, το γένος Σαυτηρίου Παριανών.

ΔΙΑΔΕΙΞΗ ΙΔΙΟΚΤΗΣΙΑΣ ΓΙΑ ΤΗΝ ΥΠΟΘΕΣΗ ΟΡΙΩΝ - Ν. 4030/2011

Ο κατά τα ανωτέρω περιγραφόμενος νόμιμος συνδιοκτοχής του πιο πάνω τμήματος, Διερχόμενης Περισσευής, Πεννηντής, δηλώνει ότι τα όρια του οικοπέδου του βρίσκονται στην Ζώνη των 800μ της Τ. Κοινότητας ΦΩΛΩΗΣ, του Δήμου Αρχαίας Ολυμπίας στο Ν. Ηλείας, τοποθεσία "Άγιος Ιωάννης", παραδείχθουν από εμένα και εσθόμενοι για την ασφαλή τους.

ΒΕΒΑΙΩΣΗ ΜΗΧΑΝΙΚΟΥ - Διάσταση του Ν. 651/1977 - Διάσταση Ανωτέρων Υψηλών Τόπων ΔΕΗ & Ρετινάς - Διάσταση του Ν.1337/1983 & Διάσταση του Ν.2287/1995.

Ο υπογράφων, Λεωπόλδος Θεοδοσιάδης του Δημητρίου, βεβαιώνει ότι το ανώτερο του απεικονίζεται στο παρόν τοπογραφικό διάγραμμα με στοιχεία και εμβόλο
 Ε(0,234,567,8,9,10,11,1) = 578,16 τ.μ. δεν υπόκειται στις διατάξεις του Ν.1337/83 και Ν.2308/97 όσον αφορά την εισφορά σε γη και χρήμα, δεν υπόκειται στις διατάξεις του Ν.2308/95. Το ανώτερο απέχει άνω των 500μ από τη δόμο. Επί του ανωτέρω δεν διέρχεται ρέμα και δεν διέρχονται εργασιώδη υψίβητες της ΔΕΗ, και είναι άσπαστο, αλλά και Οικοδομησιμώ, λόγω σύστασης Προσώπου σε κοινόχρηστο χώρο, σύμφωνα με τις Γεωδαιτικές Διατάξεις.

Για την Εξάρτηση - Τμήμασμο
 Ο ΜΕΧΑΝΙΚΟΣ

ΛΑΜΠΡΟΠΟΥΛΟΣ ΑΝΘ. ΘΕΩΜΕΤΡΙΚΑΣ
 ΕΠΙΧΕΙΡΗΣΙΑΚΟΣ ΤΟΜΟΣ ΔΟΜΩΝ ΔΕΗ ΕΡΓΩΝ ΤΕ
 ΚΩΔ. 046289545 - ΗΜΕΡΟΜΗΝΙΑ ΕΡΓΩΝ
 ΜΗΧΑΝΙΚΟΥ 2 - ΠΥΡΓΟΥ
 ΤΗΛ. 26210 35789 - 6972337633
 ΑΝΤ. ΕΠΕΜΕΙ. 20943 - ΑΝΤ. ΤΕΛ. 9940
 ΝΕΑ ΔΙΕΥΘΥΝΣΗ
 ΜΑΝΔΑΤΟΠΟΙΟΥ 63

Για την αποτύπωση και σύνταξη

ΛΑΜΠΡΟΠΟΥΛΟΣ ΑΝΘ. ΘΕΩΜΕΤΡΙΚΑΣ
 ΕΠΙΧΕΙΡΗΣΙΑΚΟΣ ΤΟΜΟΣ ΔΟΜΩΝ ΔΕΗ ΕΡΓΩΝ ΤΕ
 ΚΩΔ. 046289545 - ΗΜΕΡΟΜΗΝΙΑ ΕΡΓΩΝ
 ΜΗΧΑΝΙΚΟΥ 2 - ΠΥΡΓΟΥ
 ΤΗΛ. 26210 35789 - 6972337633
 ΑΝΤ. ΕΠΕΜΕΙ. 20943 - ΑΝΤ. ΤΕΛ. 9940
 ΝΕΑ ΔΙΕΥΘΥΝΣΗ
 ΜΑΝΔΑΤΟΠΟΙΟΥ 63

| | | |
|-----------------|---|--|
| Ιδιοκτήτης | ΔΙΑΓΟΥΠΗΣ ΠΑΡΑΣΚΕΥΑΣ του Παναγιώτου & της Βασιλικής | |
| Έργο | Αποτύπωση Οικοπέδου | |
| Θέση | Εντός του περιγράμματος της Οριοθέτησης - αλλά Εντός της ακτίνας των 800μ του Οικοπέδου - Τ. Κοινότητας ΦΩΛΩΗΣ - Δ. Ενότητας Φωλιάς - Δήμου Αρχαίας Ολυμπίας - Π. Ενότητας Ηλείας - τοποθεσία "Άγιος Ιωάννης" | |
| Μελετητής | ΛΑΜΠΡΟΠΟΥΛΟΣ ΘΕΩΜΕΤΡΙΚΑΣ του Δημητρίου Παυλιούργος Μηχανικός Πολιτικών Δομικών Έργων Τ.Ε | |
| Θέμα σχέδου | ΒΑΣΙΛΟΠΟΥΛΟΣ ΕΥΑΓΓΕΛΟΣ του Ιωάννη Παυλιούργος Τοπογράφος Μηχανικός Τ.Ε | |
| Αριθμός σχεδίου | A1 | |
| Κλίμακα | 1 : 200 | |
| Χρόνος μελέτης | Ιούλιος 2018 | |
| Ελάχιστος | Κατάσταση | |

Το παρόν τεχνικό διάγραμμα σύνταξη έγινε σύμφωνα με τα στοιχεία που παρέχθηκαν από τον κ. ΔΙΑΓΟΥΠΗ ΠΑΡΑΣΚΕΥΑΣ.

ΒΑΣΙΛΟΠΟΥΛΟΣ ΙΩΑΝΝ. ΕΥΑΓΓΕΛΟΣ
 ΠΥΛΗΝΟΤΑΙ ΤΟΠΟΓΡΑΦΟΣ ΜΗΧΑΝΙΚΟΣ Τ.Ε.
 Θ.Μ. / Ε.Ε.Τ.Ε.Μ. 46251
 ΔΕΠΗΜΕΤΡΩΣ 2011 - ΠΥΡΓΟΥ
 ΤΗΛ. 26210 35789 - 6972337633
 ΑΝΤ. ΕΠΕΜΕΙ. 20943 - ΑΝΤ. ΤΕΛ. 9940

ΚΑΤΑΡΤΙΣΤΗΣ
ΑΝΤΩΝ ΜΑΡΚΑΤΣΙΔΗΣ

ΛΑΜΠΡΟΠΟΥΛΟΣ ΑΝΘ. ΘΕΩΜΕΤΡΙΚΑΣ
 ΕΠΙΧΕΙΡΗΣΙΑΚΟΣ ΤΟΜΟΣ ΔΟΜΩΝ ΔΕΗ ΕΡΓΩΝ ΤΕ
 ΚΩΔ. 046289545 - ΗΜΕΡΟΜΗΝΙΑ ΕΡΓΩΝ
 ΜΗΧΑΝΙΚΟΥ 2 - ΠΥΡΓΟΥ
 ΤΗΛ. 26210 35789 - 6972337633
 ΑΝΤ. ΕΠΕΜΕΙ. 20943 - ΑΝΤ. ΤΕΛ. 9940

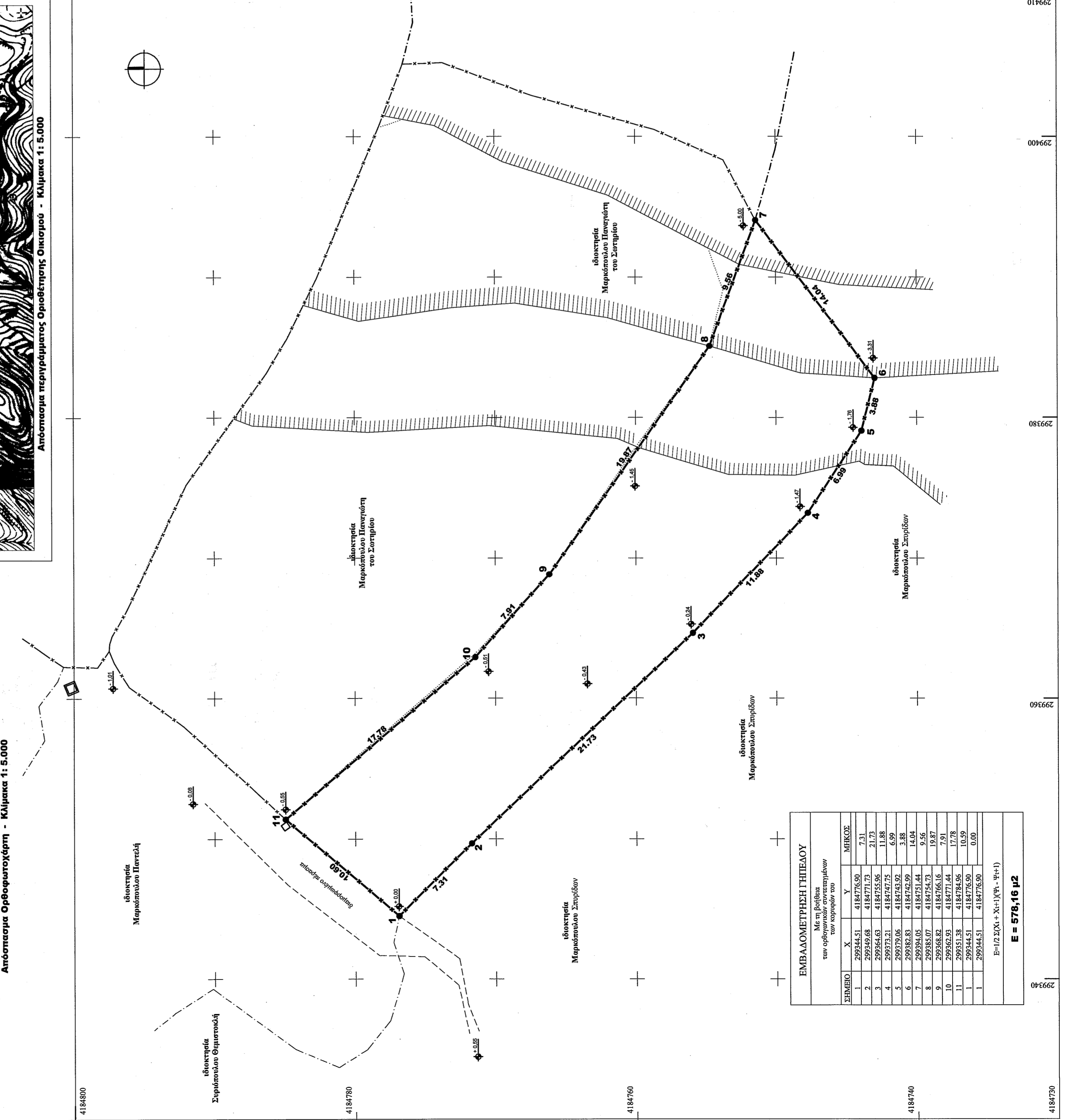
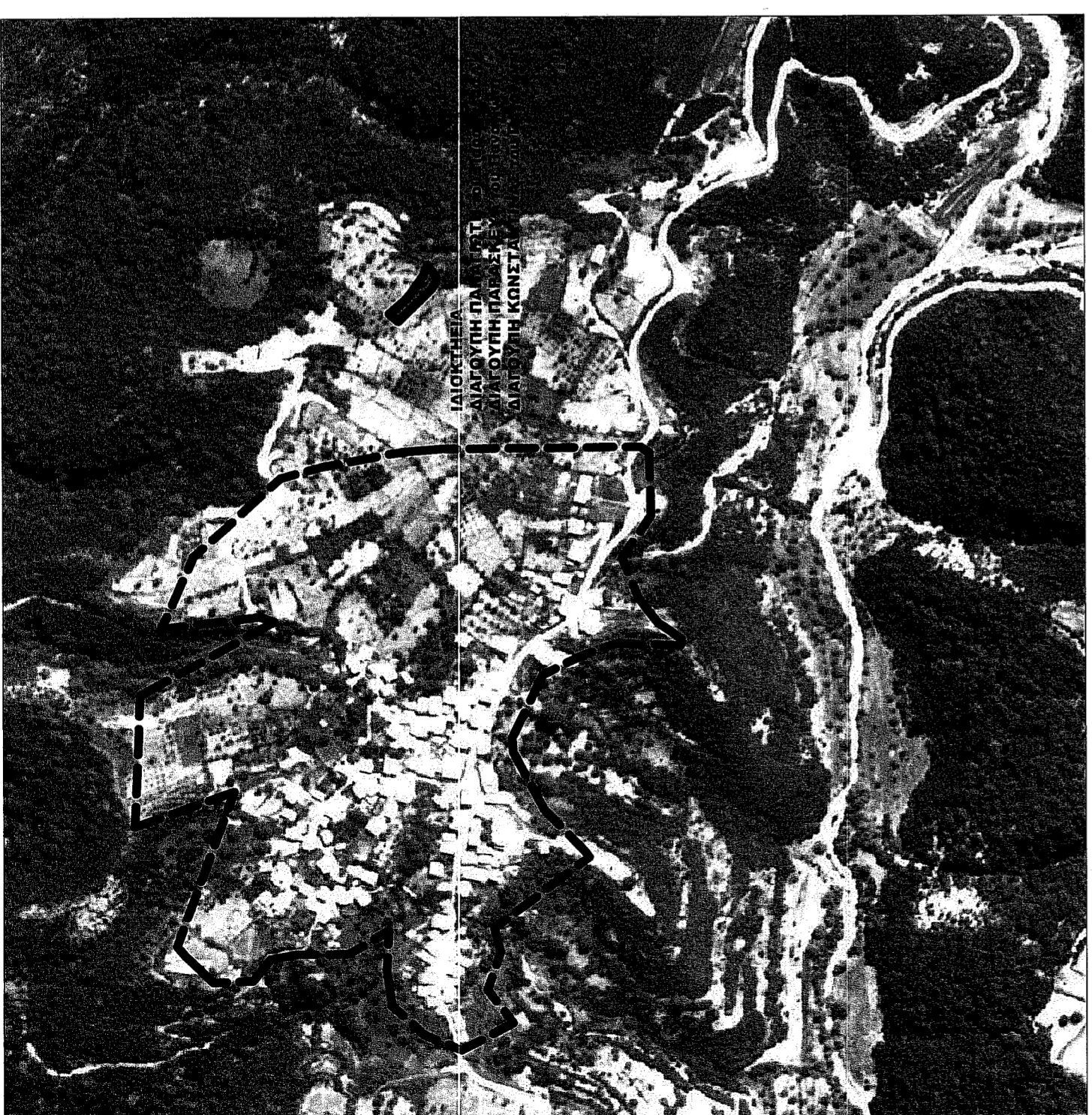
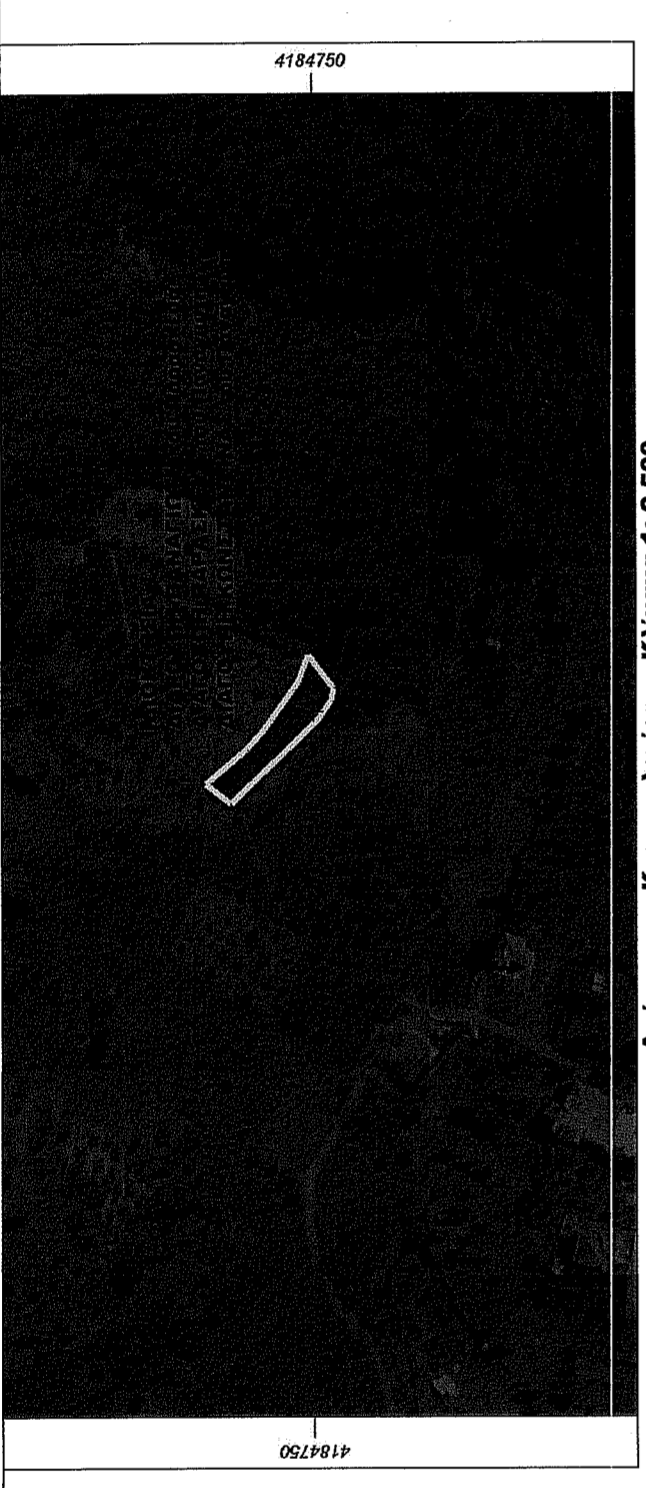

| ΣΗΜΕΙΟ | X | Y | ΜΗΚΟΣ |
|--------|-----------|------------|-------|
| 1 | 299344,51 | 4184776,90 | 7,31 |
| 2 | 299346,68 | 4184771,73 | 21,21 |
| 3 | 299344,63 | 4184753,96 | 11,88 |
| 4 | 299373,21 | 4184777,75 | 6,09 |
| 5 | 299379,06 | 4184743,92 | 3,88 |
| 6 | 299342,83 | 4184743,92 | 14,04 |
| 7 | 299349,05 | 4184751,43 | 9,56 |
| 8 | 299343,07 | 4184747,73 | 19,87 |
| 9 | 299346,02 | 4184771,46 | 7,91 |
| 10 | 299341,38 | 4184784,46 | 17,78 |
| 11 | 299344,51 | 4184776,90 | 10,59 |
| 1 | 299344,51 | 4184776,90 | 0,00 |

Με τη βοήθεια των ορθοφωτικών φωτοαερίων των κορυφών του

ΕΜΒΑΔΟΜΕΤΡΗΣΗ ΓΗΠΕΔΟΥ

$E = 578,16 \mu^2$

$E = (2 \cdot \Sigma X_i \cdot Y_{i+1}) - (Y_i \cdot Y_{i+1})$