

ΠΙΝΑΚΑΣ ΣΥΝΤΕΤΑΓΜΕΝΩΝ ΚΟΡΥΦΩΝ ΟΙΚΟΠΕΔΟΥ ΣΕ Ε.Γ.Σ.Α. 87

ΣΗΜΕΙΟ	X	Y
1	290569.95	4169933.97
2	290575.56	4169938.78
3	290581.12	4169927.45
4	290587.58	4169923.88
5	290599.49	4169917.05
6	290611.95	4169909.69
7	290622.82	4169932.68
8	290631.18	4169958.19
9	290596.69	4169971.16
10	290598.36	4169962.19
11	290583.42	4169952.99
12	290575.33	4169941.23

- ΥΠΟΜΗΝΙΑ**
- ΠΡΟΔΙΑΓΡΑΦΕΣ ΣΥΝΤΕΛΕΣΗΣ ΤΟΠΟΓΡΑΦΙΚΟΥ ΔΙΑΓΡΑΜΜΑΤΟΣ**
 - Οι συντεταγμένες των κορυφών του αγροτεμαχίου που αναφέρονται στο παρόν Τοπογραφικό Διάγραμμα είναι στο Ελληνικό Γεωδαιτικό Σύστημα Αναφοράς 1987 (ΕΓΣΑ 87)
 - Η εξέταση από το ΕΓΣΑ 87 πραγματοποιήθηκε κόνοντας χρήση του σταθμού ΡΥΡΣ(0069) του ιδιωτικού δικτύου SmartNet της εταιρίας Metrica A.E. με συντεταγμένες (X,Y)=(276051.205,4172917.834)
 - Για τις μετρήσεις χρησιμοποιήθηκαν GNSS δέκτες Leica GS08 Plus με καταγραφή συγχρονισμών L1 και L2 του συστήματος GPS και GLONASS.
 - Τα αρχεία που παράχθηκαν από τις μετρήσεις είναι τα 8570027#.22o RINEX και MIXOS.txt
 - Ο υπολογισμός του εμβαδού έγινε με βάση τις ορθογωνικές συντεταγμένες των κορυφών του αγροτεμαχίου.
 - ΘΕΣΗ ΑΓΡΟΤΕΜΑΧΙΟΥ:** Εκτός οικισμού Τ.Κ. Κοσκινά Ηλείας, Δημ. Ενότητας Αρχ. Ολυμπίας, Δήμου Αρχ. Ολυμπίας με κατά κανόνα εμβαδόν 4,000,00 τ.μ. Περιοχή: "Φαναρά".
 - ΕΜΒΑΔΟΝ ΑΓΡΟΤΕΜΑΧΙΟΥ**
E (1,2,3,4,5,6,7,8,9,10,11,12,1)= 2.001,14 τ.μ. (Εκτός περιοχής ανάρτησης Δ.Χ.)
 - ΟΡΟΙ ΔΟΜΗΣΗΣ**
- Π.Δ. 24/3-5-1985, ΦΕΚ 270Δ'
- Ν. 47/59/2020, ΦΕΚ 249/Α/9-12-2020
 - ΥΛΟΠΟΙΗΣΗΣ ΟΡΙΩΝ**
Ο υπογραφόμενος Μίχης Γεώργιος, ιδιοκτήτης του αγροτεμαχίου που φαίνεται στο παρόν τοπογραφικό διάγραμμα δηλώνει ότι τα όρια που έχει υλοποιήσει και υπεδείξει σε αυτό είναι τα ορθά.

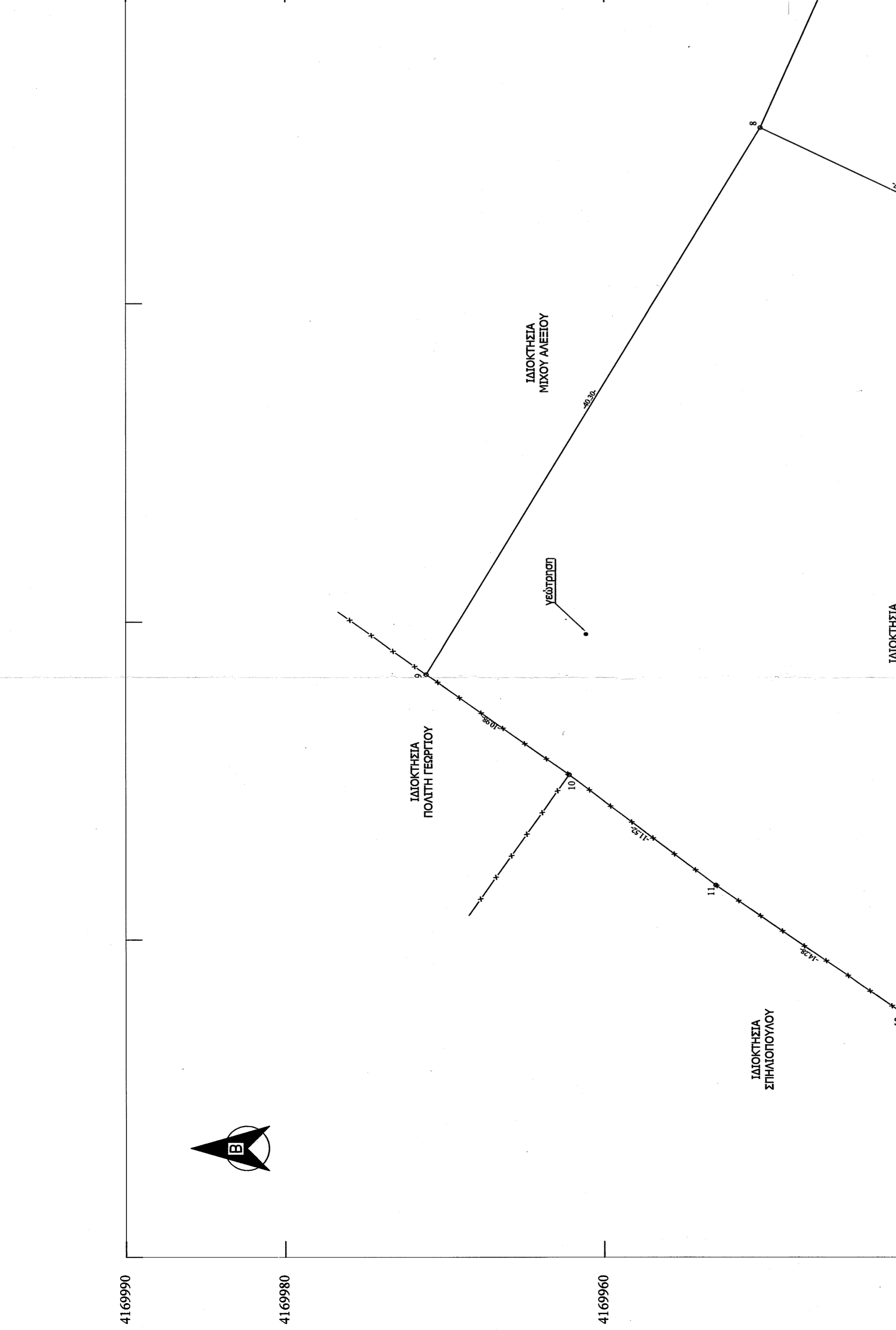

ΕΡΓΟΔΟΤΗΣ : ΜΙΧΟΣ ΓΕΩΡΓΙΟΣ

ΕΡΓΟ : ΑΠΟΤΥΠΩΣΗ ΑΓΡΟΤΕΜΑΧΙΟΥ

ΘΕΣΗ : "ΦΑΝΑΡΑ" ΑΓΡΟΤΙΚΗ ΠΕΡΙΟΧΗ Τ.Κ. ΚΟΣΚΙΝΑ

ΔΗΜΟΣ: ΑΡΧΑΪΑΣ ΟΛΥΜΠΙΑΣ

ΜΕΛΕΤΗΤΗΣ:
ΓΕΩΡΓΑΚΟΠΟΥΛΟΣ ΒΑΣΙΛΕΙΟΣ
ΔΙΠΛΩΜΑΤΟΥΧΟΣ ΠΟΛΙΤΙΚΟΣ ΜΗΧΑΝΙΚΟΣ

ΘΕΜΑ ΣΧΕΔΙΟΥ:
ΤΟΠΟΓΡΑΦΙΚΟ ΔΙΑΓΡΑΜΜΑ

ΑΡ. ΣΧΕΔΙΟΥ:
Α1

ΚΛΙΜΑΚΑ 1:200

ΗΜΕΡΟΜΗΝΙΑ ΜΕΛΕΤΗΣ: 10 ΦΕΒΡΟΥΑΡΙΟΥ 2022

ΣΦΡΑΓΙΔΑ Π.Ρ.Α.Ε.Η.
Ο παρών υπογραφόμενο διάγραμμα σύνταξε στο 30.852/2022... με βάση χαρακτηρισμούς του Διαγράμματος Πύργου.
Ημερομηνία: 24/3/2022
Ο Μελετητής

ΥΠΟΓΡΑΦΗ
ΒΑΣΙΛΕΙΟΣ Γ. ΓΕΩΡΓΑΚΟΠΟΥΛΟΣ
ΔΙΠΛΩΜΑΤΟΥΧΟΣ ΜΗΧΑΝΙΚΟΣ
ΜΕΛΟΣ Τ.Ε.Ε. ΑΡ. ΜΗΤΡΩΟΥ 105687
ΠΛΑΤΑΝΟΣ ΗΛΕΙΑΣ - ΤΗΛ. 26240 22422

- ΔΗΛΩΣΗ Ν.1337/83**
Ο κάτωθι υπογραφόμενος Βασίλειος Γεωργακόπουλος, πολιτικός μηχανικός, δηλώνω ότι το αγροτεμάχιο με στοιχεία (1,2,3,4,5,6,7,8,9,10,11,12,1), εμβαδού E = 2.001,14 τ.μ., δεν υπάγεται στις διατάξεις του Ν.1337/83 περί εισφοράς σε γη και χρήμα.
Ο Δηλών
Ο Δηλών
- ΔΗΛΩΣΗ 651/77**
Ο κάτωθι υπογραφόμενος Βασίλειος Γεωργακόπουλος, πολιτικός μηχανικός, δηλώνω ότι το αγροτεμάχιο με στοιχεία (1,2,3,4,5,6,7,8,9,10,11,12,1), εμβαδού E = 2.001,14 τ.μ., ευρίσκεται εκτός οικισμού Τ.Κ. Κοσκινά Ηλείας, Δημοτικής Ενότητας Αρχαίας Ολυμπίας Δήμου Αρχαίας Ολυμπίας, εκτός σχεδίου πόλεως, εκτός Γ.Π.Σ., εκτός αναδασμού, εκτός Ζ.Ο.Ε. και είναι μη άρτο και μη οικοδομήσιμο, σύμφωνα με τους ισχύοντες σήμερα νόμους του ΝΟΚ.
Ο Δηλών
- ΔΗΛΩΣΗ 1599/86**
Ο κάτωθι υπογραφόμενος Βασίλειος Γεωργακόπουλος, πολιτικός μηχανικός, δηλώνω ότι ο Δασικός Χάρτης στην εν λόγω περιοχή είναι μερικός κωπωμένος βάσει της Αποφ. 31/9830/21-12-2017 (ΦΕΚ 39 Δ/09-02-2018). Το αγροτεμάχιο με στοιχεία (1,2,3,4,5,6,7,8,9,10,11,12,1), εμβαδού E = 2.001,14 τ.μ., ευρίσκεται εκτός περιοχής ανάρτησης Δασικού Χάρτη.
Ο Δηλών

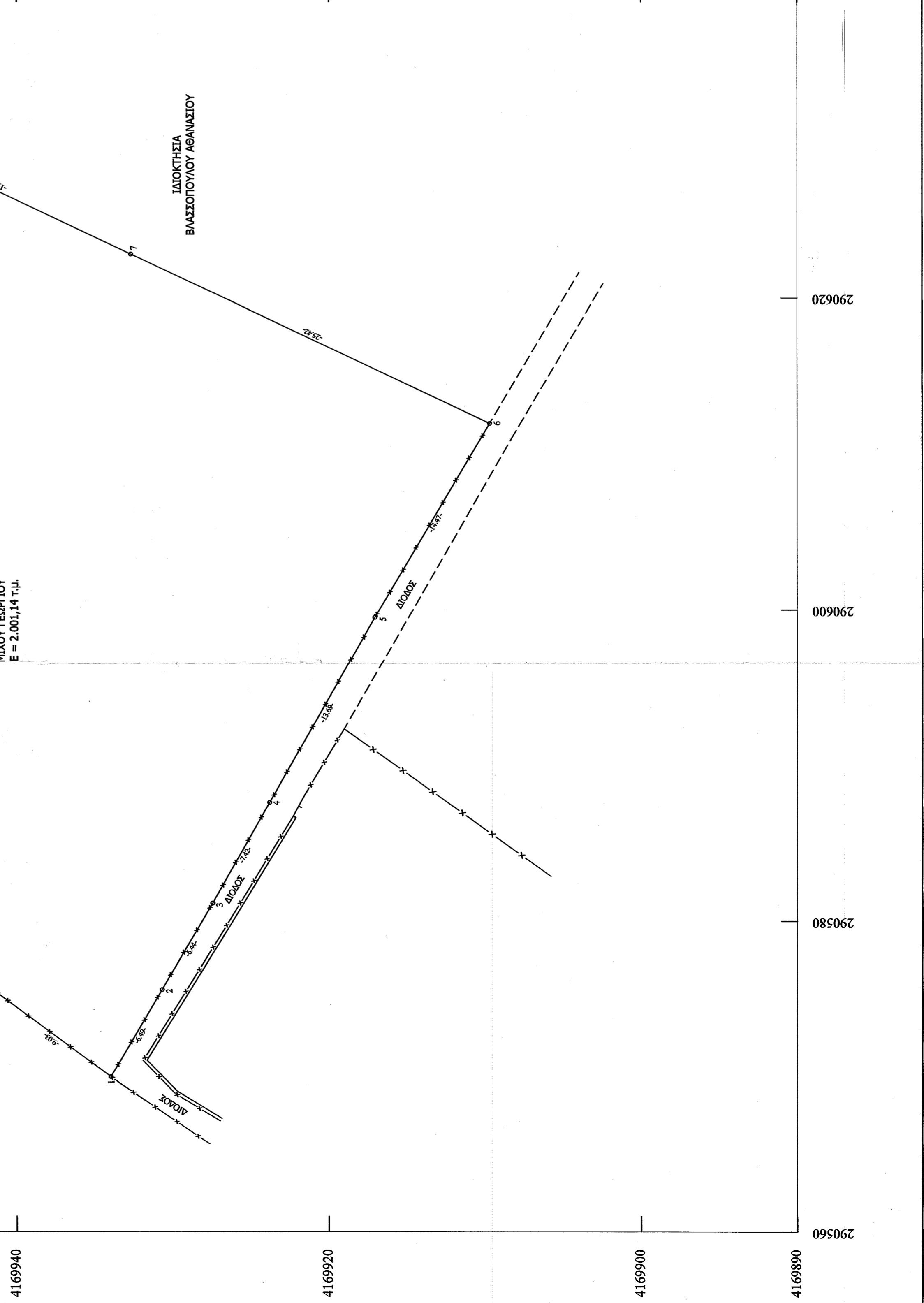

290560 290580 290600 290620 290640

4169980 4169960 4169940 4169920 4169900 4168980