

Αποτύπωμα Ευρήρεσης Περιοχής (Ορθοφωτοαέριας Κτηματολογίου - Κλίμακα 1:2500)

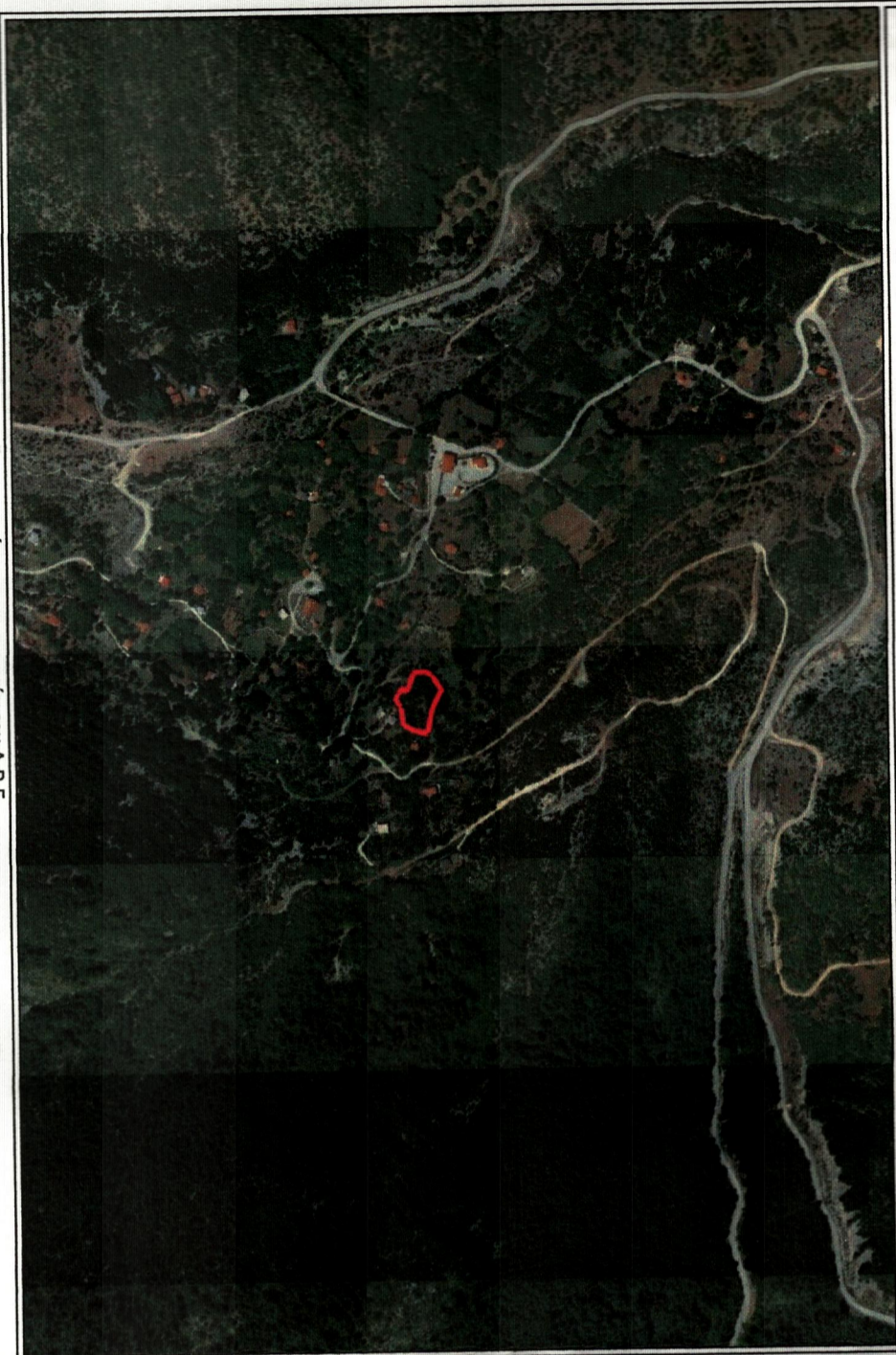

94τ.μ. που
ληφθηκαν

αερίου,

ΟΚΕΤΑΙ ΟΤΩΝ
απαρτιθείς του
θίσεων από

Πίνακας Συντεταγμένων των κορυφών του Α.Β.Γ.
Εμβαδόν τετραγώνου = 2054,94 τ.μ. - Περίμετρος = 194,58 μ.

α/α	X	Y	Αποστάσεις
A	204914.56	4376368.15	---
B	204918.74	4376372.85	A - B: 6.29
F	204922.47	4376377.14	B - F: 5.68
A	204930.27	4376375.52	F - A: 7.97
E	204935.69	4376374.34	A - E: 5.55
Z	204939.41	4376373.79	E - Z: 3.76
H	204943.65	4376373.16	Z - H: 4.29
Θ	204946.22	4376372.84	H - Θ: 2.59
I	204953.96	4376373.34	Θ - I: 7.76
K	204957.38	4376373.53	I - K: 3.43
Λ	204969.02	4376374.43	K - Λ: 11.67
M	204972.50	4376374.67	Λ - M: 3.49
N	204972.96	4376374.43	M - N: 0.52
Ξ	204973.32	4376373.70	N - Ξ: 0.81
O	204973.57	4376369.03	Ξ - O: 4.68
Π	204973.82	4376364.87	O - Π: 4.17
P	204973.16	4376367.28	Π - P: 7.62
Ρ	204970.00	4376348.40	P - Ρ: 9.42
Τ	204958.97	4376344.77	Ρ - Τ: 11.62
Υ	204951.67	4376342.91	Τ - Υ: 7.53
Φ	204950.99	4376340.67	Υ - Φ: 2.33
X	204950.51	4376339.98	Φ - X: 0.85
Ψ	204949.25	4376339.66	X - Ψ: 1.30
Ω	204947.42	4376331.69	Ψ - Ω: 8.18
Ω1	204944.04	4376331.56	Ω - Ω1: 3.38
Ω2	204941.26	4376331.88	Ω1 - Ω2: 2.80
Ω3	204938.85	4376332.44	Ω2 - Ω3: 2.48
Ω4	204932.74	4376335.79	Ω3 - Ω4: 6.97
Ω5	204934.36	4376340.97	Ω4 - Ω5: 5.43
Ω6	204930.85	4376341.79	Ω5 - Ω6: 3.60
Ω7	204919.65	4376342.41	Ω6 - Ω7: 11.22
Ω8	204911.18	4376342.93	Ω7 - Ω8: 8.49
Ω9	204909.06	4376350.01	Ω8 - Ω9: 7.39
Ω10	204907.32	4376354.47	Ω9 - Ω10: 4.79
Ω11	204908.18	4376358.13	Ω10 - Ω11: 3.76
Ω12	204908.77	4376362.19	Ω11 - Ω12: 4.10
A	204914.56	4376368.15	Ω12 - A: 8.31

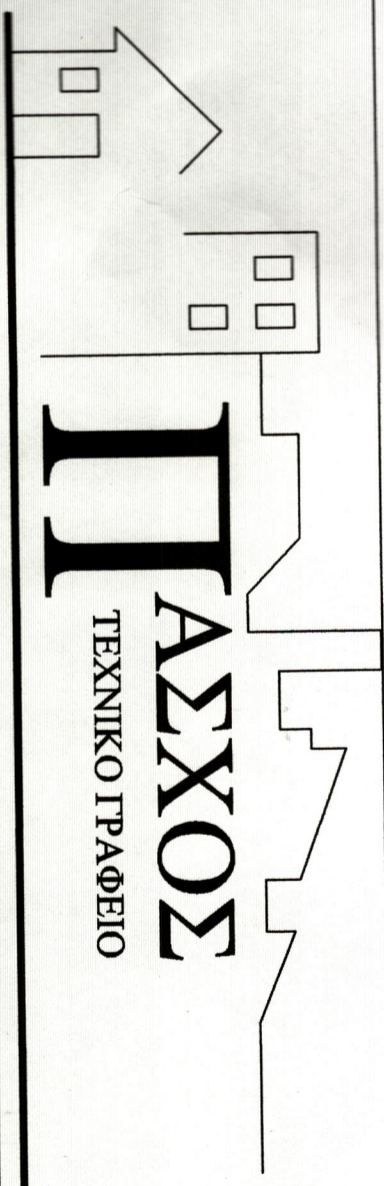

Εργοδότης

Γεώργιος Πάσχος του Βασιλείου

Έργο

Ανέγερση διώροφης κατοικίας με υπόγειο και ξενώνα

Θέση

Τ.Κ. Αγίας Κυριακής Δήμου Σουλίου

Θέμα Σχεδίου

Αριθμός Σχεδίου

1

Εμβαδόν

Εμβαδόν = 2054,94τ.μ.

Κλίμακα

1:250

Χρονολογία Μελέτης

Ιούλιος 2018

Τοπογραφικό Διάγραμμα

Ο συντάξας

Θεώρηση

ΣΤΕΦΑΝΟΣ ΒΑΣΙΛΕΥΣ
ΠΡΟΧΕΙΡΟΓΡΑΦΗΤΗΣ
ΚΑΤΑΓΕΓΡΑΜΜΕΝΟΣ
ΤΕΧΝΙΚΟΣ
ΑΦΜ 121729930 ΔΟΥ ΗΓΟΥΜΕΝΙΤΣΑΣ

Κ. Κρηστούλαη 1 - Ηγουμενίτσα

Τηλ. 26650 23001 - κιν. 6976113317

ΔΗΛΩΣΗ ΜΗΧΑΝΙΚΟΥ (Ν. 651/77)

Δηλώνω σύμφωνα με το Νόμο για το οικοπέδο με στοιχεία "Α-Β-Γ-...-Ω11-Ω12-Α" και εμβαδόν 2054,94τ.μ. που βρίσκεται εντός ζώνης 800 μ. οικισμό Αγίας Κυριακής της Τοπικής Κοινότητας Αγίας Κυριακής της Δημοτικής Ενότητας Παραμυθιάς του

Δήμου Σουλίου της Περιφερειακής Ενότητας Θεσπρωτίας της Περιφέρειας Ηπείρου ότι:

- α) είναι άγριο και οικοδομήσιμο σύμφωνα με τις ισχύουσες πολεοδομικές διατάξεις,
- β) βρίσκεται εντός του οικισμού Αγίας Κυριακής,
- γ) δεν εμπόδισσε στις διατάξεις του νόμου 1337/83 περί εισφορών σε γη και χρήμα,
- δ) εντός αυτού δε διέρχονται ανεξέλεγκτες γραμμές μεταφορδών υψηλής τάσης της ΔΕΗ ή αγωγός φυσικού αερίου,
- ε) εντός αυτού ή σε απόσταση 20μ από αυτό δε διέρχεται ρέμα.

Ο ΜΗΧΑΝΙΚΟΣ

ΔΗΛΩΣΗ ΙΔΙΟΚΤΗΤΗ

Ο κάτωθι υπογεγραμμένος, Γεώργιος Πάσχος, δηλώνω ότι:

- τα όρια του οικοπέδου με στοιχεία "Α-Β-Γ-...-Ω11-Ω12-Α" και εμβαδόν 2054,94τ.μ. που βρίσκεται στον οικισμό Αγίας Κυριακής της Τοπικής Κοινότητα Αγίας Κυριακής της Δημοτικής Ενότητας Παραμυθιάς του Δήμου Σουλίου της Περιφερειακής Ενότητας Θεσπρωτίας της Περιφέρειας Ηπείρου υπεδείχθησαν από εμένα, και ευθύνομαι για την ακρίβεια των δηλωμένων ορίων του οικοπέδου.

Ο ΔΗΛΩΝ

ΕΜΒΑΔΟΝ ΟΙΚΟΠΕΔΟΥ

Ε.Α.Β.Γ.....ΩΣ.ΩΣ.Α = 2054,94τ.μ.

ΠΑΡΑΤΗΡΗΣΕΙΣ:

1. Το διάγραμμα είναι ενταγμένο στο κεντρικό σύστημα συντεταγμένων Ε.Γ.Σ.Α. '87.
2. Οι διαστάσεις και τα εμβαδά υπολογίσθηκαν αναλυτικά από τις συν/νες των κορυφών.
3. Η εξέλιξη από το Ε.Γ.Σ.Α. '87 πραγματοποιήθηκε με όακτη GPS κώνοντας χρήση του δικτύου GNSS URANUS.

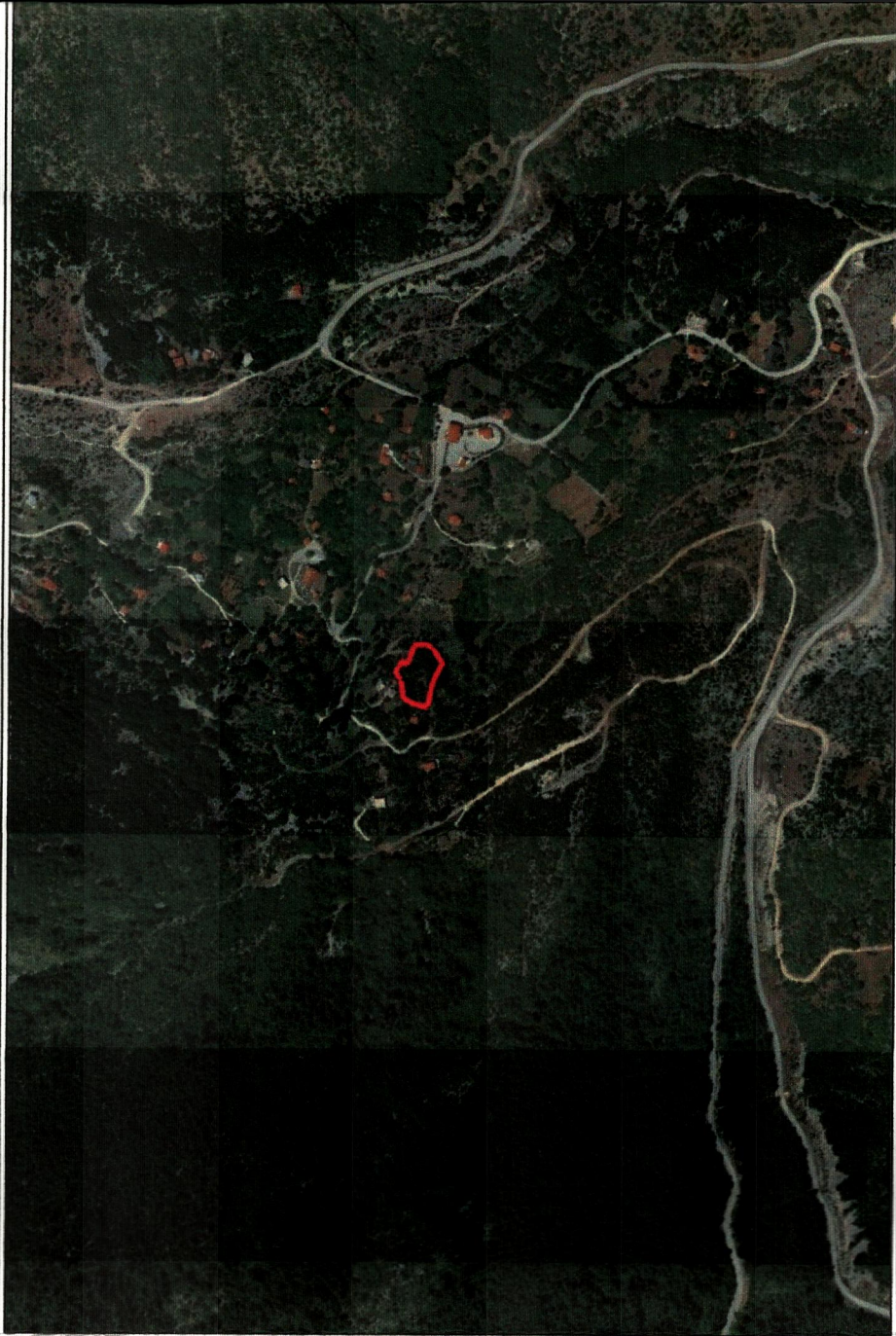

Πίνακας Συντεταγμένων των κορυφών του Α,Β,Γ.....
 Εμβαδόν τετραγώνου = 2054,94 τ.μ. - Περιφέρεια = 194,58 μ.

α/α	X	Y	Αποστάσεις
A	204914.56	4376368.15	A-B: 6.29
B	204918.74	4376372.85	B-Γ: 5.68
Γ	204922.47	4376377.14	Γ-Δ: 7.97
Δ	204930.27	4376375.52	Δ-Ε: 5.55
E	204935.69	4376374.34	Ε-Ζ: 3.76
Z	204939.41	4376373.79	Ζ-Η: 4.29
H	204943.65	4376373.16	Η-Θ: 2.59
Θ	204946.22	4376372.84	Θ-Ι: 7.76
I	204953.96	4376373.34	Ι-Κ: 3.43
K	204957.38	4376373.53	Κ-Λ: 11.67
Λ	204969.02	4376374.43	Λ-Μ: 3.49
M	204972.50	4376374.67	Μ-Ν: 0.52
N	204972.96	4376374.43	Ν-Ξ: 0.81
Ξ	204973.32	4376373.70	Ξ-Ο: 4.68
O	204973.57	4376369.03	Ο-Π: 4.17
Π	204973.82	4376364.87	Π-Ρ: 7.62
P	204973.16	4376357.28	Ρ-Σ: 11.67
Σ	204970.00	4376344.77	Σ-Τ: 11.67
T	204958.97	4376344.77	Τ-Υ: 7.53
Υ	204951.67	4376342.91	Υ-Φ: 2.33
Φ	204950.99	4376340.67	Φ-Χ: 0.85
X	204950.51	4376339.96	Χ-Ψ: 1.30
Ψ	204949.25	4376339.66	Ψ-Ω: 8.18
Ω	204947.42	4376331.69	Ω-01: 3.38
01	204944.04	4376331.56	01-02: 2.80
02	204941.26	4376331.88	02-03: 2.48
03	204938.85	4376332.44	03-04: 6.97
04	204932.74	4376335.79	04-05: 5.43
05	204934.36	4376340.97	05-06: 3.60
06	204930.85	4376341.79	06-07: 11.22
07	204919.65	4376342.41	07-08: 8.49
08	204911.18	4376342.93	08-09: 7.39
09	204909.06	4376350.01	09-010: 4.79
010	204907.32	4376354.47	010-011: 3.76
011	204908.18	4376358.13	011-012: 4.10
012	204908.77	4376362.19	012-A: 8.31
A	204914.56	4376368.15	

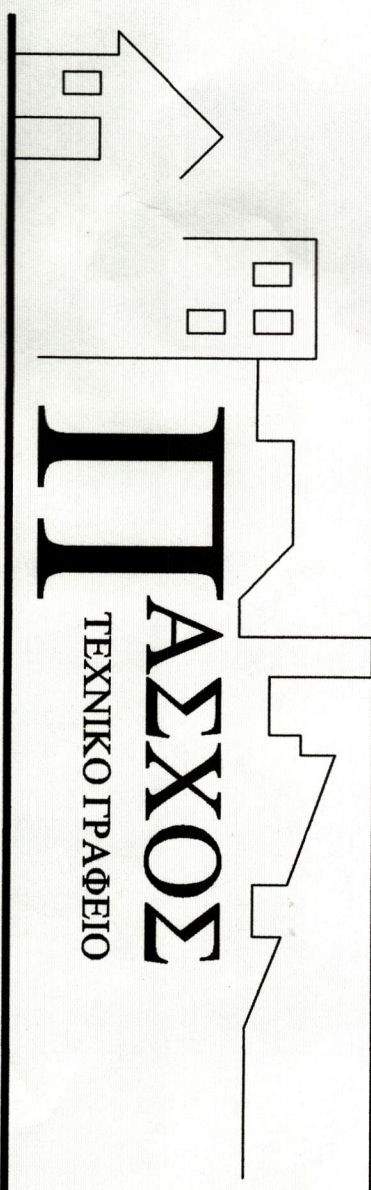

Εργοδότης

Γεώργιος Πάσχος του Βασιλείου

Έργο

Ανέγερση διώροφης κατοικίας με υπόγειο και ξενώνα

Θέση

Τ.Κ. Αγίας Κυριακής Δήμου Σουλίου

Θέμα Σχεδίου

Αριθμός Σχεδίου

1

Εμβαδόν

Εμβαδόν = 2054,94τ.μ.

Κλίμακα

1:250

Χρονολογία Μελέτης

Ιούλιος 2018

Τοπογραφικό Διόγραμμα

Ο συντάξας

Θεώρηση

ΣΤΕΦΑΝΟΣ ΠΑΣΧΟΣ
 ΠΟΛΙΤΙΚΟΣ ΜΗΧΑΝΙΚΟΣ Τ.Ε.
 ΚΑΝΟΝΙΣΜΟΣ ΠΡΑΚΤΙΚΗΣ ΕΞΕΤΑΣΗΣ
 ΑΡΜΟΔΙΟΤΗΤΑ ΚΑΤΑ ΤΗΝ ΑΡΧΙΤΕΚΤΟΝΙΚΗΝ ΚΑΙ
 ΤΟΠΟΓΡΑΦΙΚΗΝ ΠΡΑΞΗΝ
 ΑΦΜ 121729930 ΔΟΥ ΗΓ. ΟΤ. Μ. (ΤΖΑΣ)

Κ. Κρυστάλλη 1 - Ηγουμενίτσα

Τηλ. 26650 23001 - κιν. 6976113317