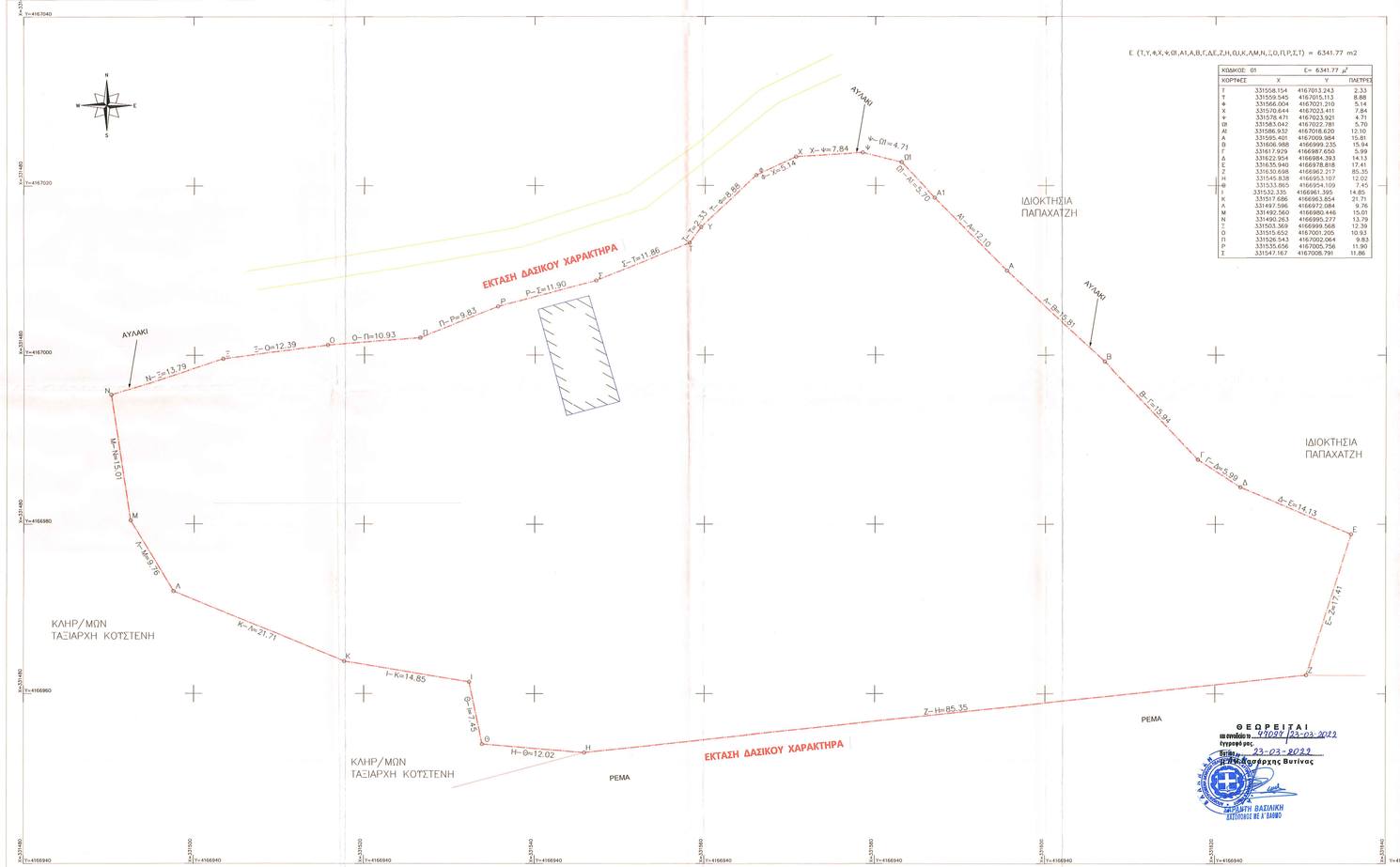

ΚΩΔΙΚΟΣ ΚΟΡΥΦΕΣ	X	Y	ΠΛΕΥΡΕΣ
Τ	331558.154	4167013.243	2.33
Τ	331559.545	4167015.113	8.88
Φ	331566.004	4167021.210	5.14
Χ	331570.644	4167023.411	7.84
Ψ	331578.471	4167023.921	4.71
Ω1	331583.042	4167022.781	5.70
Α1	331586.932	4167018.620	12.10
Α	331595.401	4167009.984	15.81
Β	331606.988	4166999.235	15.94
Γ	331617.929	4166987.650	5.99
Δ	331622.954	4166984.393	14.13
Ε	331635.940	4166978.818	17.41
Ζ	331630.698	4166962.217	85.35
Η	331545.838	4166953.107	12.02
Θ	331533.865	4166954.109	7.45
Ι	331532.335	4166961.395	14.85
Κ	331517.686	4166963.854	21.71
Λ	331497.596	4166972.084	9.76
Μ	331492.560	4166980.446	15.01
Ν	331490.263	4166995.277	13.79
Ξ	331503.369	4166999.568	12.39
Ο	331515.652	4167001.205	10.93
Π	331526.543	4167002.064	9.83
Ρ	331535.656	4167005.756	11.90
Σ	331547.167	4167008.791	11.86

ΥΠΟΜΝΗΜΑ ΣΥΜΒΟΛΙΣΒΟΥ

- υπαρχων κτηρο
- ορια ιδιοκτησιας
- μανδροτοιχος
- Συρματοπλεγμα
- Πεύκο
- Ευκαλυπτος
- Ελιά

ΙΣΟΓΕΙΟ ΕΜΒΑΔΟΥ 82.56 Μ2
ΥΠΟΓΕΙΟ ΕΜΒΑΔΟΥ 82.56 Μ2

ΑΡΤΙΟΤΗΤΑ ΦΕΚ 270 Δ / 1985

ΠΑΡΑΤΗΡΗΣΕΙΣ:

1. Το διαγραμμα εστω εντυπωμενο στο κρατικο συστημα συνταταγμενων ΕΓΣΑ 87
2. Οι αποστασεις και οι εμβαδων υπολογιστηκαν σκαλικτικα απο τις συνταξ των κορυφων
3. Τα ορια του γεωτεμαχιου υπεδειχθησαν απο τον ιδιοκτητη.

ΗΛΕΚΤΡΟΝΙΚΟΣ ΚΩΔΙΚΟΣ ΥΠΑΓΩΓΗΣ
ΣΤΟ ΣΥΣΤΗΜΑ 4495/2017:
59924FA45121B048

Η ΙΔΙΟΚΤΗΣΙΑ ΣΥΜΦΩΝΑ ΜΕ ΤΟΥΣ ΚΥΡΩΜΕΝΟΥΣ ΔΑΣΙΚΟΥΣ ΧΑΡΤΕΣ (ΦΕΚ 33Δ/8-2-2018)
ΧΑΡΑΚΤΗΡΙΖΕΤΑΙ ΑΑ ΚΑΙ ΔΕΝ ΕΜΠΙΠΤΕΙ ΣΤΙΣ ΔΙΑΤΑΞΕΙΣ ΠΕΡΙ ΔΑΣΩΝ.

ΑΠΟΣΠΑΣΜΑ ΠΙΝΑΚΙΔΑΣ ΧΑΡΤΟΥ ΓΥΣ 6288ιδ ΚΛΙΜΑΚΑΣ 1/ 5000

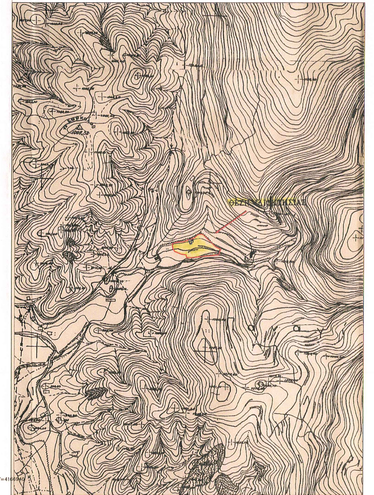

ΔΗΛΩΣΗ ΙΔΙΟΚΤΗΤΗ (Ν. 4030/2011)
Ο κατωθι υπογεγραμμενος Γεώργιος Μανδρακοκας, δηλωνω οτι:
το αρχικο και ολοσταμενο ορισ των γεωτεμαχιων Ο1 με εταιρεια
Τ,Υ,Φ,Χ,Ψ,Ω1,Α1,Α,Β,Γ,Δ,Ε,Ζ,Η,Θ,Ι,Κ,Λ,Μ,Ν,Ξ,Ο,Π,Ρ,Σ,Τ εμβαδον 6341.77 τμ και
που βρισκεται στην θεση Καρκαλου του Δημου Γορτυνιας Π.Ε Αρκαδιας
απεδειχθησαν απο εμενα, και ευθυνομαι για την ακριβεια των δηλουμενων
ορων του γεωτεμαχιου.

Ο ΔΗΛΩΝ

ΔΗΜΗΤΡΑ Κ. ΒΑΣΙΛΟΠΟΥΛΟΥ
ΔΙΠΛΩΜ. ΠΟΛΙΤΙΚΟΣ ΜΗΧΑΝΙΚΟΣ
ΕΘΝΙΚΟ ΜΕΤΣΟΒΙΟ ΠΟΛΥΤΕΧΝΕΙΟ
ΜΕΛΟΣ Τ.Ε.Ε. - Α.Μ. ΜΗΤΡΩΟΥ: 53283
ΕΛΕΥΘΕΡΙΟΥ ΒΕΝΙΖΕΛΟΥ 49 - ΑΘΗΝΑ
ΤΗΛ.: 6944 252858 - 229-4093826

ΔΗΛΩΣΗ ΜΗΧΑΝΙΚΟΥ (Ν. 651 / 77)
Δηλωνω υπογραφη με το νομο για το γεωτεμαχιο με εταιρεια Τ,Υ,Φ,Χ,Ψ,Ω1,Α1,Α,Β,Γ,Δ,Ε,Ζ,Η,Θ,Ι,Κ,Λ,Μ,Ν,Ξ,Ο,Π,Ρ,Σ,Τ
εμβαδον 6341.77 τμ που βρισκεται στην θεση Καρκαλου του Δημου Γορτυνιας Π.Ε Αρκαδιας
α) Ειναι αρτιο και οικοδομησιμο κρατουν ισχυουσα αυτοτελως, προ του 1985 συμφωνα
πολεοδομικες διαταξης που ισχυουν σημερα.
β) Δεν εχει εκδοθει αποφαση του Δ.Σ. οτιος ΒΗΤΑ ΒΙΟΓΗ, του Δημου Γορτυνιας Π.Ε Αρκαδιας και
γ) Δεν εμπιπτει στις διαταξης του νομου 1337/83 περι εκτροπων γης και χρηση
δ) εντος οκτω δε διαχρονα ετησιως χρηματα μεταφορα υψηλης ταση της ΔΕΗ.
ε) ουκ εστιν αυτοτελως σκοπευσιμος προσανατολισμος του 1923 αλλα υπαρχει μεχρι σε απαστασει μικροτερη των 20 μ, και
ζ) εντος των ορριων γεωτεμαχιου δεν υφιστανται διατηρητεα κτισματα
στ) απεχει απο την θαλασσα πανω απο 800 μ.

ΔΗΜΗΤΡΑ Κ. ΒΑΣΙΛΟΠΟΥΛΟΥ
ΔΙΠΛΩΜ. ΠΟΛΙΤΙΚΟΣ ΜΗΧΑΝΙΚΟΣ
ΕΘΝΙΚΟ ΜΕΤΣΟΒΙΟ ΠΟΛΥΤΕΧΝΕΙΟ
ΜΕΛΟΣ Τ.Ε.Ε. - Α.Μ. ΜΗΤΡΩΟΥ: 53283
ΕΛΕΥΘΕΡΙΟΥ ΒΕΝΙΖΕΛΟΥ 49 - ΑΘΗΝΑ
ΤΗΛ.: 6944 252858 - 229-4093826

ΙΔΙΟΚΤΗΣΙΑ	ΓΕΩΡΓΙΟΣ ΜΑΝΔΡΑΚΟΤΚΑΣ
ΘΕΣΗ	ΚΑΡΚΑΛΟΥ ΤΟΥ ΔΗΜΟΥ ΓΟΡΤΥΝΙΑΣ Π.Ε ΑΡΚΑΔΙΑΣ
ΜΕΛΕΤΗΤΗΣ	ΔΗΜΗΤΡΑ ΒΑΣΙΛΟΠΟΥΛΟΥ ΠΟΛΙΤΙΚΟΣ ΜΗΧΑΝΙΚΟΣ 22940 93820 – 6944 352 858
ΘΕΜΑ ΣΧΕΔΙΟΥ	ΤΟΠΟΓΡΑΦΙΚΟ ΔΙΑΓΡΑΜΜΑ
ΑΡ.ΣΧΕΔΙΟΥ	Α1
ΚΛΙΜΑΚΑ	1 : 200
ΚΩΔΙΚΟΣ ΜΕΛΕΤΗΣ	
ΤΟΠΟΓΡΑΦΗ	
ΣΦΡΑΓΙΔΑ	ΔΗΜΗΤΡΑ Κ. ΒΑΣΙΛΟΠΟΥΛΟΥ ΔΙΠΛΩΜ. ΠΟΛΙΤΙΚΟΣ ΜΗΧΑΝΙΚΟΣ ΕΘΝΙΚΟ ΜΕΤΣΟΒΙΟ ΠΟΛΥΤΕΧΝΕΙΟ ΜΕΛΟΣ Τ.Ε.Ε. - Α.Μ. ΜΗΤΡΩΟΥ: 53283 ΕΛΕΥΘΕΡΙΟΥ ΒΕΝΙΖΕΛΟΥ 49 - ΑΘΗΝΑ ΤΗΛ.: 6944 252858 - 229-4093826
ΗΜΕΡΟΜΗΝΙΑ :	ΙΟΥΝΙΟΣ 2018