

ΚΑΜΑΚΑ : 1/100

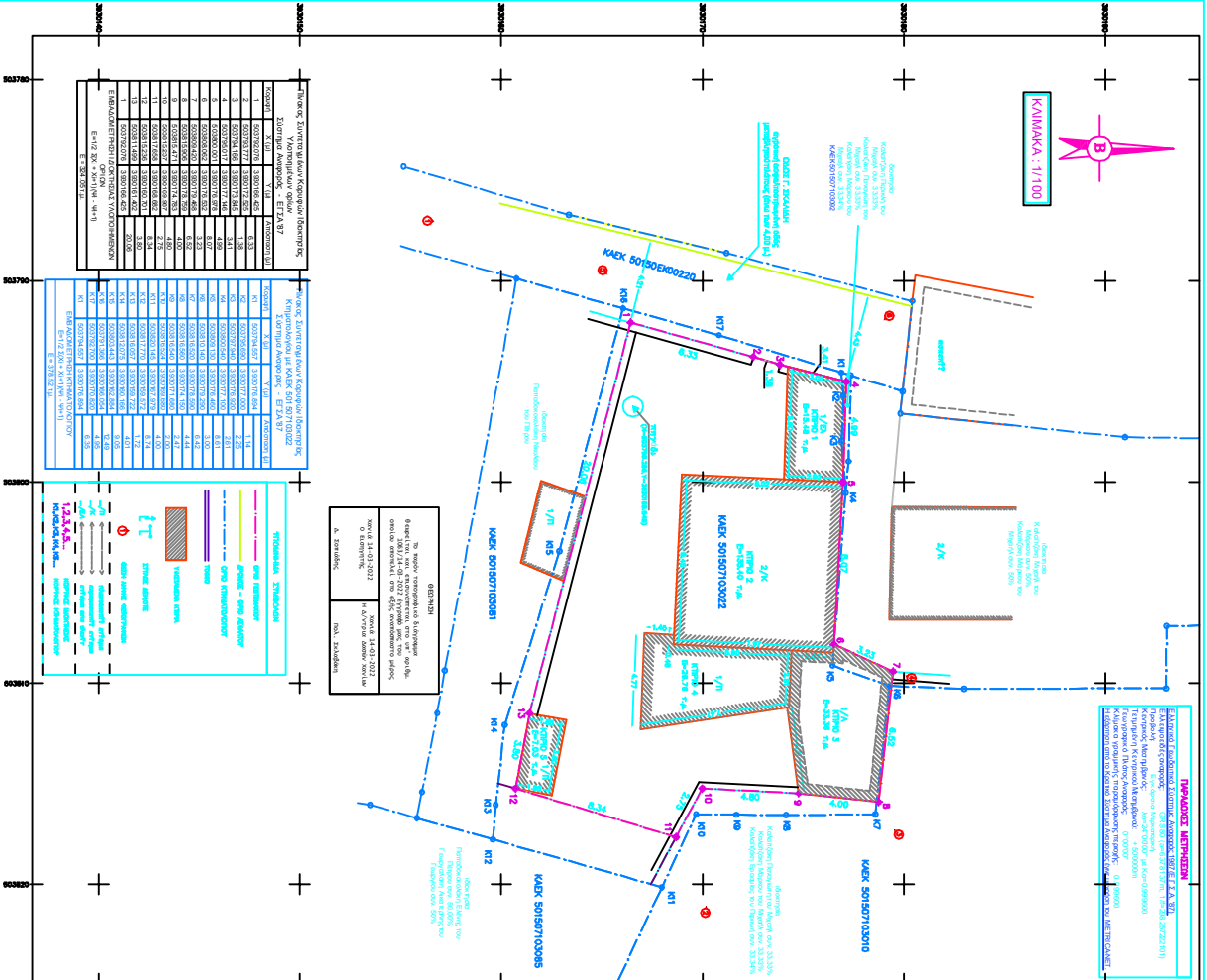

ΚΩΣΤΟΣ	ΕΠΙΣΤΑΣΗ	ΜΕΤΡ. ΠΡΟΣΤ.	ΜΕΤΡ. ΠΡΟΤ.	ΜΕΤΡ. ΑΠΟΤΕΛΕΣΜ.
1	6202102177	3202177.652	53.32	53.32
2	6202104156	3202177.946	54.11	54.11
3	6202010016	3202177.029	53.75	53.75
4	6202010017	3202177.828	49.99	49.99
5	6202010018	3202177.828	53.25	53.25
6	6202020056	3202177.450	48.50	48.50
7	6202151257	3202177.828	48.50	48.50
8	6202151257	3202177.828	48.50	48.50
9	6202151257	3202177.828	48.50	48.50
10	6202151257	3202177.828	48.50	48.50
11	6202114259	3202177.452	8.32	8.32
12	6202114259	3202177.452	8.32	8.32
13	6202114259	3202177.452	8.32	8.32
14	6202114259	3202177.452	8.32	8.32
15	6202170278	3202198.452	20.00	20.00
16	6202170278	3202198.452	20.00	20.00
17	6202170278	3202198.452	20.00	20.00
18	6202170278	3202198.452	20.00	20.00
19	6202170278	3202198.452	20.00	20.00
20	6202170278	3202198.452	20.00	20.00
21	6202170278	3202198.452	20.00	20.00
22	6202170278	3202198.452	20.00	20.00
23	6202170278	3202198.452	20.00	20.00
24	6202170278	3202198.452	20.00	20.00
25	6202170278	3202198.452	20.00	20.00

ΚΩΣΤΟΣ	ΕΠΙΣΤΑΣΗ	ΜΕΤΡ. ΠΡΟΣΤ.	ΜΕΤΡ. ΠΡΟΤ.	ΜΕΤΡ. ΑΠΟΤΕΛΕΣΜ.
1	6202102177	3202177.652	53.32	53.32
2	6202104156	3202177.946	54.11	54.11
3	6202010016	3202177.029	53.75	53.75
4	6202010017	3202177.828	49.99	49.99
5	6202010018	3202177.828	53.25	53.25
6	6202020056	3202177.450	48.50	48.50
7	6202151257	3202177.828	48.50	48.50
8	6202151257	3202177.828	48.50	48.50
9	6202151257	3202177.828	48.50	48.50
10	6202151257	3202177.828	48.50	48.50
11	6202114259	3202177.452	8.32	8.32
12	6202114259	3202177.452	8.32	8.32
13	6202114259	3202177.452	8.32	8.32
14	6202114259	3202177.452	8.32	8.32
15	6202170278	3202198.452	20.00	20.00
16	6202170278	3202198.452	20.00	20.00
17	6202170278	3202198.452	20.00	20.00
18	6202170278	3202198.452	20.00	20.00
19	6202170278	3202198.452	20.00	20.00
20	6202170278	3202198.452	20.00	20.00
21	6202170278	3202198.452	20.00	20.00
22	6202170278	3202198.452	20.00	20.00
23	6202170278	3202198.452	20.00	20.00
24	6202170278	3202198.452	20.00	20.00
25	6202170278	3202198.452	20.00	20.00

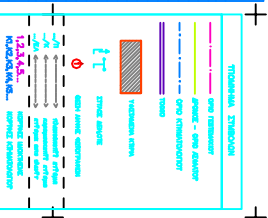

ΚΩΣΤΟΣ	ΕΠΙΣΤΑΣΗ	ΜΕΤΡ. ΠΡΟΣΤ.	ΜΕΤΡ. ΠΡΟΤ.	ΜΕΤΡ. ΑΠΟΤΕΛΕΣΜ.
1	6202102177	3202177.652	53.32	53.32
2	6202104156	3202177.946	54.11	54.11
3	6202010016	3202177.029	53.75	53.75
4	6202010017	3202177.828	49.99	49.99
5	6202010018	3202177.828	53.25	53.25
6	6202020056	3202177.450	48.50	48.50
7	6202151257	3202177.828	48.50	48.50
8	6202151257	3202177.828	48.50	48.50
9	6202151257	3202177.828	48.50	48.50
10	6202151257	3202177.828	48.50	48.50
11	6202114259	3202177.452	8.32	8.32
12	6202114259	3202177.452	8.32	8.32
13	6202114259	3202177.452	8.32	8.32
14	6202114259	3202177.452	8.32	8.32
15	6202170278	3202198.452	20.00	20.00
16	6202170278	3202198.452	20.00	20.00
17	6202170278	3202198.452	20.00	20.00
18	6202170278	3202198.452	20.00	20.00
19	6202170278	3202198.452	20.00	20.00
20	6202170278	3202198.452	20.00	20.00
21	6202170278	3202198.452	20.00	20.00
22	6202170278	3202198.452	20.00	20.00
23	6202170278	3202198.452	20.00	20.00
24	6202170278	3202198.452	20.00	20.00
25	6202170278	3202198.452	20.00	20.00

**ΑΝΟΜΙΑ**

Με την υπογραφή του κτιστή και του ιδιοκτήτη του οικοπέδου, ο οποίος αναφέρεται στο σχέδιο, εγκρίθηκε ο παρών ΚΑΚΙ. Ο έλεγχος θα γίνει από τον Δήμο Καμάκας και τον ΚΑΔΚΑ.

Μορφή: 31.01.2023  
01.12.2023  
02.01.2024  
03.02.2024  
04.03.2024  
05.04.2024  
06.05.2024  
07.06.2024  
08.07.2024  
09.08.2024  
10.09.2024  
11.10.2024  
12.11.2024  
13.12.2024  
14.01.2025  
15.02.2025  
16.03.2025  
17.04.2025  
18.05.2025  
19.06.2025  
20.07.2025  
21.08.2025  
22.09.2025  
23.10.2025  
24.11.2025  
25.12.2025

**ΠΕΡΙΛΗΨΗ ΑΝΟΜΙΑΣ**

Εγκρίθηκε ο παρών ΚΑΚΙ με τη διαδικασία της αυτοαποδοχής, σύμφωνα με το άρθρο 133Α του Ν. 4611/2019. Ο έλεγχος θα γίνει από τον Δήμο Καμάκας και τον ΚΑΔΚΑ. Η διαδικασία αυτή είναι ελεύθερη και δεν απαιτείται η παρουσία του ιδιοκτήτη ή του κτιστή στο χώρο του οικοπέδου.

Α. Βλαχάκης  
ΚΑΔΚΑ  
Μ. Βλαχάκης  
Δ. Βλαχάκης

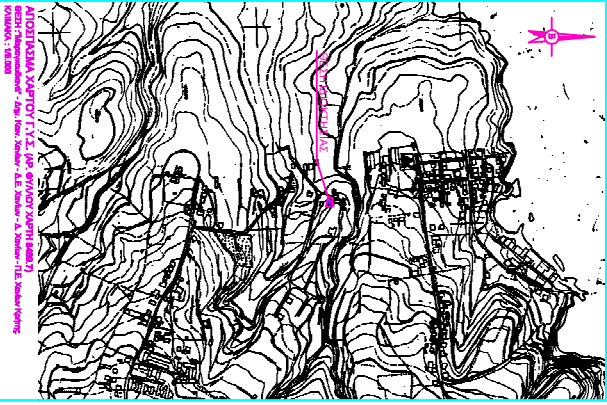

**1. ΑΡΧΙΤΕΚΤΟΝΙΚΟ - ΟΙΚΟΔΟΜΙΚΟ ΠΡΟΓΡΑΜΜΑ**

Αναφέρεται στο σχέδιο της αρχιτεκτονικής μελέτης, η οποία περιλαμβάνει τα στοιχεία της πρότασης για την κατασκευή του κτιρίου. Το κτίριο θα κατασκευαστεί σύμφωνα με τον ΚΑΚΙ και θα έχει συνολικό εμβαδόν 324,05 τ.μ. Η κατασκευή του κτιρίου θα γίνει σύμφωνα με τον ΚΑΚΙ και θα είναι ελεύθερη και δεν απαιτείται η παρουσία του ιδιοκτήτη ή του κτιστή στο χώρο του οικοπέδου.

**2. ΑΝΟΜΙΑ ΙΔΙΟΚΤΗΣΙΑ**

Αναφέρεται στο σχέδιο της αυτοαποδοχής, η οποία περιλαμβάνει τα στοιχεία της πρότασης για την κατασκευή του κτιρίου. Η αυτοαποδοχή αυτή είναι ελεύθερη και δεν απαιτείται η παρουσία του ιδιοκτήτη ή του κτιστή στο χώρο του οικοπέδου.

**3. ΠΡΑΓΜΑΤΙΚΟ ΤΕΛΕΦΑΚΙΟ**

Αναφέρεται στο σχέδιο της πράγματις, η οποία περιλαμβάνει τα στοιχεία της πρότασης για την κατασκευή του κτιρίου. Η πράγματις αυτή είναι ελεύθερη και δεν απαιτείται η παρουσία του ιδιοκτήτη ή του κτιστή στο χώρο του οικοπέδου.

**4. ΑΡΧΙΤΕΚΤΟΝΙΚΟ - ΟΙΚΟΔΟΜΙΚΟ ΠΡΟΓΡΑΜΜΑ**

Αναφέρεται στο σχέδιο της αρχιτεκτονικής μελέτης, η οποία περιλαμβάνει τα στοιχεία της πρότασης για την κατασκευή του κτιρίου. Το κτίριο θα κατασκευαστεί σύμφωνα με τον ΚΑΚΙ και θα έχει συνολικό εμβαδόν 324,05 τ.μ. Η κατασκευή του κτιρίου θα γίνει σύμφωνα με τον ΚΑΚΙ και θα είναι ελεύθερη και δεν απαιτείται η παρουσία του ιδιοκτήτη ή του κτιστή στο χώρο του οικοπέδου.

**5. ΠΡΟΤΑΣΗ ΤΟΜΕΩΣ ΚΑΜΑΚΗΣ & ΔΕΙΚΤΕΣ ΠΡΟΓΡΑΜΜΑΤΟΣ**

ΑΝΟΜΙΑ	ΕΠΙΣΤΑΣΗ	ΜΕΤΡ. ΠΡΟΣΤ.	ΜΕΤΡ. ΠΡΟΤ.	ΜΕΤΡ. ΑΠΟΤΕΛΕΣΜ.
1	6202102177	3202177.652	53.32	53.32
2	6202104156	3202177.946	54.11	54.11
3	6202010016	3202177.029	53.75	53.75
4	6202010017	3202177.828	49.99	49.99
5	6202010018	3202177.828	53.25	53.25
6	6202020056	3202177.450	48.50	48.50
7	6202151257	3202177.828	48.50	48.50
8	6202151257	3202177.828	48.50	48.50
9	6202151257	3202177.828	48.50	48.50
10	6202151257	3202177.828	48.50	48.50
11	6202114259	3202177.452	8.32	8.32
12	6202114259	3202177.452	8.32	8.32
13	6202114259	3202177.452	8.32	8.32
14	6202114259	3202177.452	8.32	8.32
15	6202170278	3202198.452	20.00	20.00
16	6202170278	3202198.452	20.00	20.00
17	6202170278	3202198.452	20.00	20.00
18	6202170278	3202198.452	20.00	20.00
19	6202170278	3202198.452	20.00	20.00
20	6202170278	3202198.452	20.00	20.00
21	6202170278	3202198.452	20.00	20.00
22	6202170278	3202198.452	20.00	20.00
23	6202170278	3202198.452	20.00	20.00
24	6202170278	3202198.452	20.00	20.00
25	6202170278	3202198.452	20.00	20.00

<b>ΚΑΔΚΑ</b> <b>ΤΟΠΟΓΡΑΦΙΚΟ ΔΙΑΓΡΑΜΜΑ</b>	<b>ΑΡ. ΣΧΕΔΙΑΣΜΟΥ</b> <b>T-1</b>
<b>ΕΜΒΑΔΟΝ</b> : Ε : 324,05 τ.μ. <b>ΠΕΡΙΟΧΟΣ</b> ΕΡΓΟΝΟΜΗΣ ΜΕΛΕΤΗΣ : ΣΤΕΦΑΝΟΥ 2018	<b>ΚΑΜΑΚΑ</b> 1/ 100
<b>ΣΧΕΔΙΣΤΗΣ</b>	<b>ΣΥΜΒΟΥΛΟΣ</b>
<b>ΚΑΤΑΣΤΑΣΗ</b>	<b>ΑΝΟΜΙΑ</b>
<b>ΠΕΡΙΟΧΟΣ</b> ΕΡΓΟΝΟΜΗΣ ΜΕΛΕΤΗΣ : ΣΤΕΦΑΝΟΥ 2018	<b>ΚΑΜΑΚΑ</b> 1/ 100