

ΕΥΡΕΤΗΡΙΑ ΜΗΚΕΣ ΚΟΡΥΦΩΝ (ΠΗΓΑΙΟΙ ΚΑΤΑ ΕΓΣΑ '87)

	X	Y	Z
1	785812.836	3037908.999	549.240
2	785908.575	3037903.569	549.368
3	785929.468	3037900.979	549.355
4	785487.081	3037906.741	548.474
5	785488.473	3037933.480	548.982
6	785480.822	3037899.740	550.023
7	785473.987	3037865.986	550.549
8	785487.224	3037890.899	551.429
9	785484.191	3037877.966	551.932
10	786480.218	3037871.478	552.753
11	786457.882	3037863.981	553.863
12	786455.796	3037851.833	555.813
13	786454.331	3037840.850	557.589
14	786452.791	3037836.522	558.302
15	786450.074	3037831.665	559.013
16	786448.306	3037827.797	559.513
17	786441.520	3037824.345	559.939
18	786439.408	3037820.448	560.296
19	786431.277	3037818.026	560.569
20	786431.710	3037820.220	560.792
21	786435.107	3037825.491	560.948
22	786438.475	3037831.864	561.072
23	786438.481	3037846.030	561.373
24	786437.819	3037857.788	562.003
25	786435.418	3037868.966	563.335
26	786433.487	3037880.190	564.752
27	786433.309	3037893.586	566.258
28	786434.380	3037903.471	566.775
29	786437.441	3037914.715	567.453
30	786442.494	3037933.548	568.250
31	786445.051	3037948.455	569.337
32	786446.923	3037962.266	570.265
33	786448.843	3037970.791	571.819
34	786450.059	3037980.877	574.040
35	786446.824	3037980.046	574.487
36	786479.867	3037990.200	577.000
37	786481.575	3037994.430	587.006
38	785949.312	3037964.011	564.954
39	785920.063	3037960.111	563.558
40	785913.844	3037965.726	558.815
41	785914.814	3037957.239	558.243
42	785914.741	3037949.789	557.254
43	785914.489	3037940.509	556.245
44	785913.116	3037933.503	554.773
45	785912.892	3037915.341	551.387

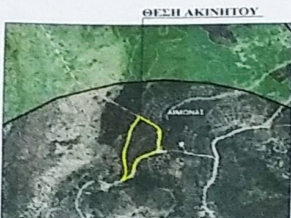

ΑΠΟΣΠΑΣΜΑ ΠΑΡΘΗ  
<https://gis.ktimamnet.gr/gis/forestsuspension>

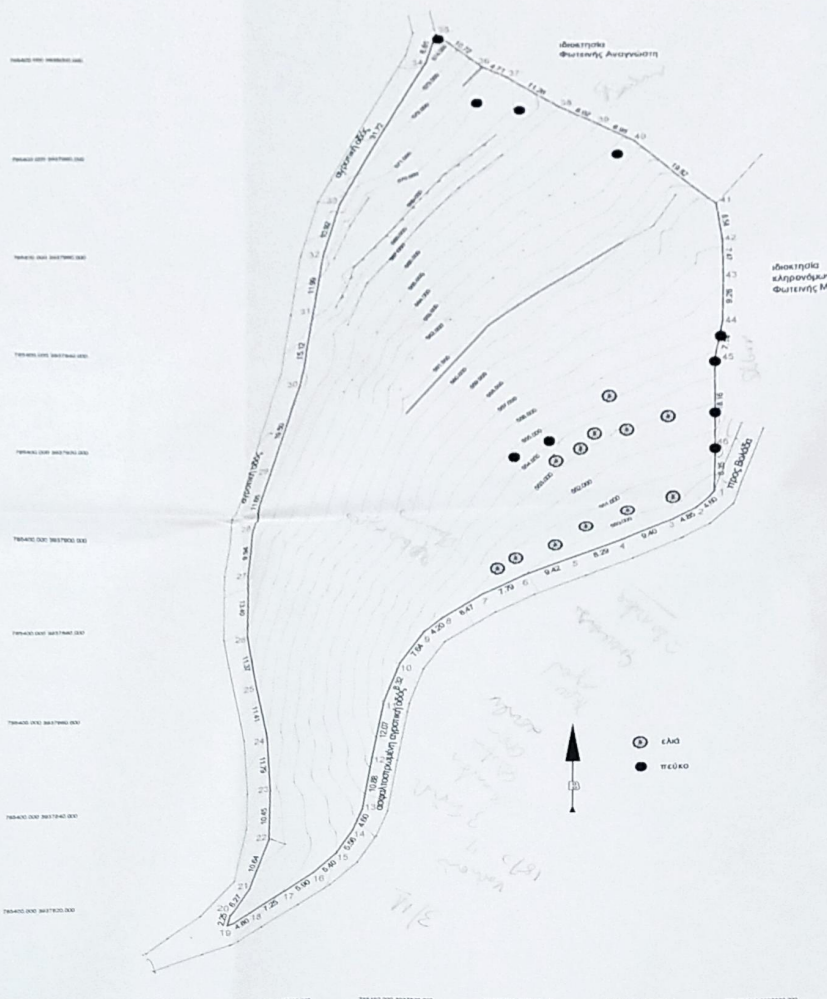

**ΥΠΟΜΝΗΜΑ**  
 Ημερομηνία έκδοσης με στοιχεία 1.2.3.4.5.6.7.8.9.10.11.12.13.14.15.16.17.18.19.20.21.22.  
 23.24.25.26.27.28.29.30.31.32.33.34.35.36.37.38.39.40.41.42.43.44.45.46.1 = 8085.35 1 μ.  
 Το διήμερο είναι ενταχμένο στο κρατικό σύστημα συντεταγμένων ΕΓΣΑ '87. Η ελίφωση από το ΕΓΣΑ '87 προσαρμόστηκε με σύστημα GPS και κίνησης χρήση του Ελληνικού Συστήματος Εντοπισμού - HEPOS

**ΑΝΔΡΩΝ ΙΔΙΟΚΤΗΤΗ**  
 Οι υποσημειωμένες Μυρτώ και Ιωάννα Κοκκινίδου δηλώνουν ότι ευθύνη για την ακρίβεια των δηλωμένων όρων και συνόλων του γηπέδου μας όπως αυτό υπέδειξε στον μηχανικό Μηνά Γ. Χαλκιά ή κα. Μυρτώ Κοκκινίδου και αρμοδιότητες είναι των υποσημειωμένων διανομών.

**ΑΝΔΡΩΝ ΜΗΧΑΝΙΚΟΥ**  
 Ο υποσημειωμένος μηχανικός Μηνάς Γ. Χαλκιάς δηλώνει ότι το τοπογραφικό διάγραμμα του γηπέδου με στοιχεία 1.2.3.4.5.6.7.8.9.10.11.12.13.14.15.16.17.18.19.20.21.22.23.24.25.26.27.28.29.30.31.32.33.34.35.36.37.38 και διευκρινιστικά, υπ' όρους το από 1επτεμβρίου 2005 τοπογραφικό διάγραμμα του γηπέδου από την κα. Μυρτώ Κοκκινίδου του 1922. Είναι, του γηπέδου δεν διαφέρει ενάμιση εκατομμύριο (1,500) μέτρα, όρους φυσικού περιβάλλοντος, μέτρα ή όρους προσαρμοσμένων διανομών.

Αποσημειώνεται στην αναρτημένη σύγκριση με την υπ' αριθμ. πρωτ. 58925-2-2021 αναρτηθεί ελαστικό χάρτη της Διεύθυνσης Δασών και αγροτικών υποθέσεων νομού Ευβοίας και σύμφωνα με αυτόν βρίσκεται σε περιοχή εκτός αναρτήσεων.

**ΑΝΔΡΩΝ ΜΗΧΑΝΙΚΟΥ 085177 και 1337/83**  
 Το γηπέδο με στοιχεία 1.2.3.4.5.6.7.8.9.10.11.12.13.14.15.16.17.18.19.20.21.22.23.24.25.26.27.28.29.30.31.32.33.34.35.36.37.38.39.40.41.42.43.44.45.46.1 βρίσκεται σε περιοχή εκτός όρων αναρτήσεων Διεύθυνσης Δασών και αγροτικών υποθέσεων νομού Ευβοίας, όπως ορίστηκε με την παλαιότερη (αναρτηθεί) νομοθεσία του αγρού ορίστηκε. Δεν ορίστηκε κανένα σε γή ή χρήση. Απύχθη από την θάλασσα 3300 μ.

ο μηχανικός  
 ΜΗΝΑΣ Γ. ΧΑΛΚΙΑΣ

ΑΔΙΕΥΚΛΕΣΤΗ 4η ΑΠΡΟΜ. 126 52/23-02-22 ΠΡ. ΧΗΡ

ΕΡΓΟΔΟΤΗΣ	ΚΟΚΚΙΝΙΔΟΥ ΜΥΡΤΩ και ΙΩΑΝΝΑ
ΕΡΓΟ	ΤΟΠΟΓΡΑΦΙΚΟ ΔΙΑΓΡΑΜΜΑ
ΘΕΣΗ	"ΡΟΥΣΙΟΣ ΛΑΚΚΟΣ" ΕΚΤΟΣ ΟΡΙΩΝ ΟΙΚΙΣΜΟΥ ΘΩΟΥΣ ΔΗΜΟΥ ΚΑΡΦΙΑΘΟΥ
ΚΛΙΜΑΞ	1:500
ΧΡΟΝΟΣ ΜΕΛΕΤΗΣ	31 / 08 / 21
ΜΕΛΕΤΗΤΗΣ	ΜΗΝΑΣ Γ. ΧΑΛΚΙΑΣ πολιτικός μηχανικός

σφραγίδα / υπογραφή  
 ΜΗΝΑΣ Γ. ΧΑΛΚΙΑΣ  
 ΓΕΩΡΓΗΝΚΕ  
 Μ. ΤΡΑΟΥΛΟΣ / Σ. ΖΟΥΡΑΣ  
 ΜΗΝΤΟΥΡΑ ΔΑΣΩΝ  
 ΕΛΛΗΝΙΚΟ ΔΙΑΚΕΤΗΡΙΑ ΑΙΚΑΤΕΡΙΝΗΣ  
 ΕΥΒΟΙΑΣ

ΕΛΛΗΝΙΚΗ ΔΗΜΟΚΡΑΤΙΑ  
 Διεύθυνση Δασών και αγροτικών υποθέσεων νομού Ευβοίας  
 ΑΝΔΡΩΝ ΜΗΧΑΝΙΚΟΥ 085177 και 1337/83  
 ΑΝΔΡΩΝ ΙΔΙΟΚΤΗΤΗ  
 ΑΝΔΡΩΝ ΜΗΧΑΝΙΚΟΥ  
 ΑΔΙΕΥΚΛΕΣΤΗ 4η ΑΠΡΟΜ. 126 52/23-02-22 ΠΡ. ΧΗΡ