

**ΕΜΒΛΑΣΜΕΤΡΙΣΗ ΠΙΠΕΔΟΥ**  
Με τη βοήθεια των ορθογωνικών συντεταγμένων των κορυφών του

ΣΗΜΕΙΟ	X	Y	ΜΗΚΟΣ
1	289106.22	4222036.42	14.90
2	289091.78	4222040.10	26.94
3	289090.74	4222067.02	17.99
4	289108.71	4222066.29	16.49
5	289125.17	4222065.34	9.71
6	289134.82	4222064.25	52.97
7	289186.88	4222054.45	35.64
8	289182.07	4222028.67	0.00
9	289182.07	4222028.67	19.91
10	289175.23	4222030.46	20.63
11	289145.70	4222051.78	11.06
12	289108.83	4222051.41	5.88
13	289106.22	4222036.42	15.41

$E = 1/2 \sum (X_i + X_{i+1})(Y_i - Y_{i+1})$   
E = 2017.43 μ2



ΑΠΟΣΤΑΣΜΑ ΧΑΡΤΟΥ ΓΥΣ  
ΦΥΛΛΑ 62356 & 62358  
ΚΑΙ 1:5000

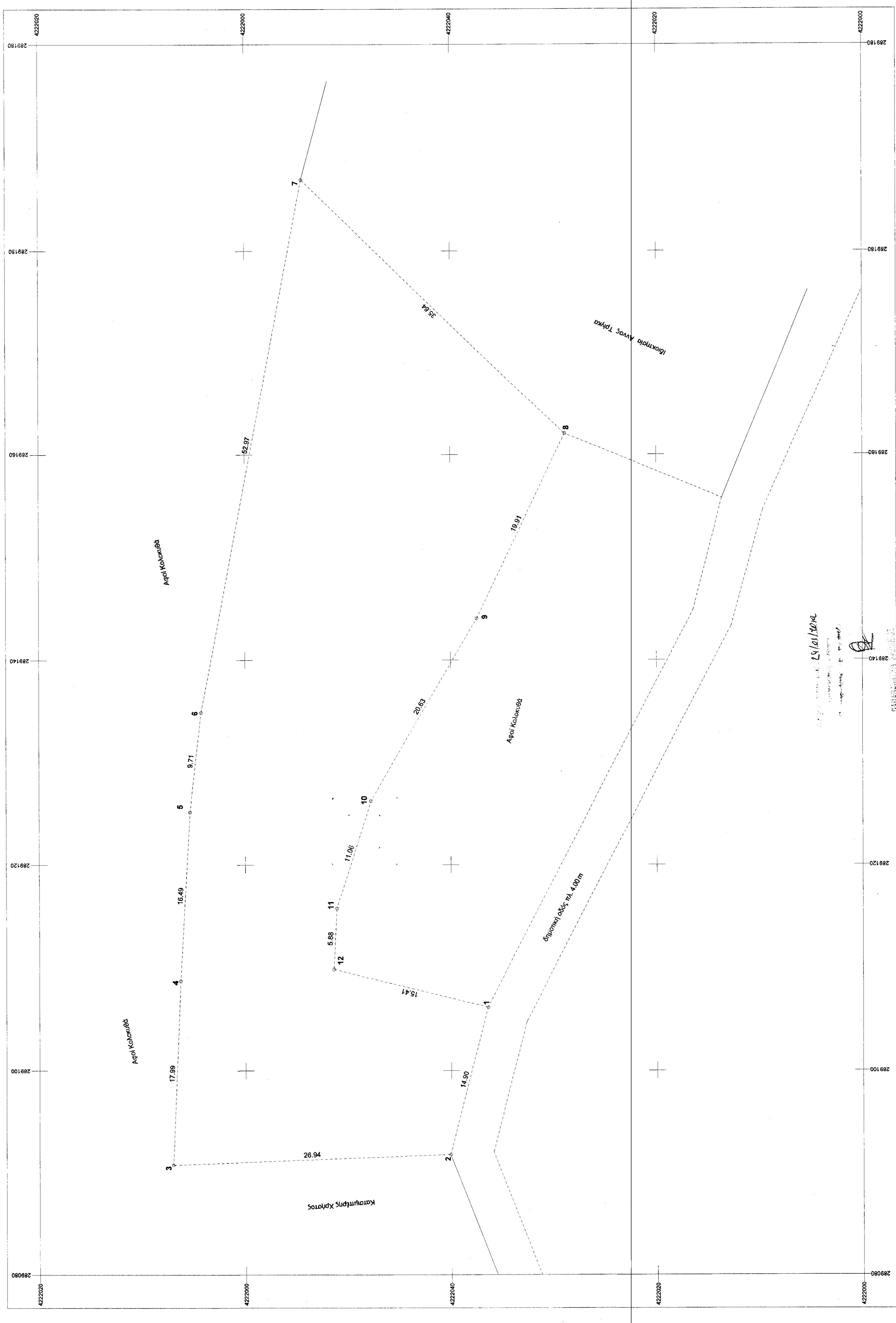

ΕΓΚΛΗΡΙΑΣ  
Α. Α. ΚΩΣΤΟΠΟΥΛΟΥ  
Α. Α. ΚΩΣΤΟΠΟΥΛΟΥ  
Α. Α. ΚΩΣΤΟΠΟΥΛΟΥ

**ΥΠΟΜΗΝΙΑ**  
1.- Εμβαδόν γυμνασίου: E (12.34.56.78.9.10.11.12.) = 2018.00μ²  
2.- Όρος Αρσινόης - Δομικές (επιφάνεια Ακτινίου έκτασης 800m)  
Εμβαδόν: 1500μ²  
Κλίση: 70%  
Δόμηση: Μέγρ 400m²  
Υψος: 7.50m  
3.- Δήμος Ν. 65177  
Η υπογραμμένη Αρσινία Κοινοτόμος Εγγύς, υπάγεται σε 10 υπέρ τις οποίες  
είναι ορισμένες οι κοινότητες Κωκκινόβαση, στη θέση "Κοκκινόβαση"  
του Δ.Δ. Αρσινόης του Δήμου Ολύμπου, επιτεκται εντός του οικισμού "Ακτινίου" Π.Δ. 3.5-85.  
Το κληρονομο επιτεκται εντός Γ.Π.Σ. εκτός Ζ.Ο.Ε. εκτός ζώνης, εκτός περιοχής  
επιτεκται σκεδίου πόλεως του Ν.1327/83, και δεν βαρύνεται με εισφορές σε γη ή  
σε χρήματα.

Πάτρα, 15-03-2010  
Η Μηχανικός

**ΑΘΑΝΑΣΙΑ Α. ΚΩΣΤΟΠΟΥΛΟΥ**  
THE CITY UNIVERSITY  
119813  
MELOS T.E.E. ANTIPOLO 2810274216  
KANAΚΑΡΗ 1694 ΠΑΤΡΑ  
Α.Φ.Μ. 1235551119 Δ.Ο.Υ ΠΑΤΡΩΝ

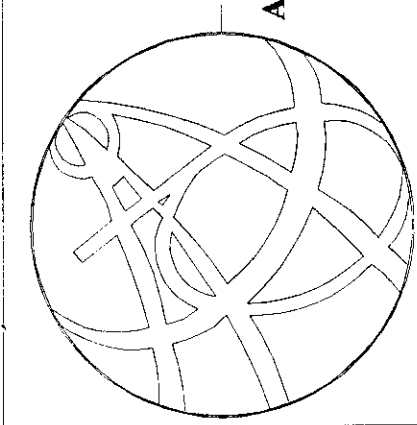

**ΤΕΧΝΙΚΟ ΓΡΑΦΕΙΟ**  
ΜΕΛΕΤΕΣ - ΕΠΙΒΑΡΥΣΕΙΣ - ΚΑΤΑΣΚΕΥΕΣ  
**ΑΜΥΡΑΣ ΚΩΣΤΟΠΟΥΛΟΣ**  
ΠΟΛΙΤΙΚΟΣ ΜΗΧΑΝΙΚΟΣ ΜΣ.Μ.Α

ΚΑΝΑΚΑΡΗ 1694 & ΠΑΤΡΕΕ - ΠΑΤΡΑ  
ΤΗΛ/FAX 2610 271216 e-mail: makconstruction@gmail.com

<b>ΕΡΓΟΛΟΠΗΣ</b>	<b>ΚΩΝ/ΝΟΣ ΤΡΙΚΑΣ</b>	<b>ΑΡΙΘΜΟΣ ΣΧΕΔΙΟΥ</b>	<b>ΤΙ</b>
<b>ΕΡΓΟ</b>	<b>ΤΟΠΟΓΡΑΦΙΚΗ ΑΠΟΤΥΠΩΣΗ</b>	<b>ΤΟΠΟΓΡΑΦΙΚΟ ΧΑΡΤΗΣ ΓΥΣ</b>	<b>ΤΙ</b>
<b>ΘΕΣΗ</b>	<b>"ΡΙΖΟΜΥΛΟΣ" - Α.Δ. ΔΑΚΑΚΟΥ ΔΗΜΟΥ ΓΑΛΙΝΑΣ</b>	<b>ΧΡΟΝΟΣ ΜΕΛΕΤΗΣ</b>	<b>ΜΑΡΤΙΟΣ 2010</b>
<b>ΜΕΛΕΤΗΣ</b>	<b>ΝΑΝΟΥ Α. ΚΩΣΤΟΠΟΥΛΟΥ ΠΟΛΙΤΙΚΟΣ ΜΗΧΑΝΙΚΟΣ</b>	<b>ΥΠΟΓΡΑΦΗ - ΣΦΡΑΓΙΔΑ</b>	<b>ΘΕΩΡΗΣΗ</b>
<b>ΘΕΜΑ ΣΧΕΔΙΟΥ</b>	<b>ΤΟΠΟΓΡΑΦΙΚΟ ΧΑΡΤΗΣ ΓΥΣ</b>	<b>ΚΑΙΜΑΚΕΣ</b>	<b>1:200 &amp; 1:5000</b>
<b>ΚΑΙΜΑΚΕΣ</b>	<b>1:200 &amp; 1:5000</b>	<b>ΧΡΟΝΟΣ ΜΕΛΕΤΗΣ</b>	<b>ΜΑΡΤΙΟΣ 2010</b>
<b>ΥΠΟΓΡΑΦΗ - ΣΦΡΑΓΙΔΑ</b>	<b>ΘΕΩΡΗΣΗ</b>	<b>ΥΠΟΓΡΑΦΗ - ΣΦΡΑΓΙΔΑ</b>	<b>ΘΕΩΡΗΣΗ</b>

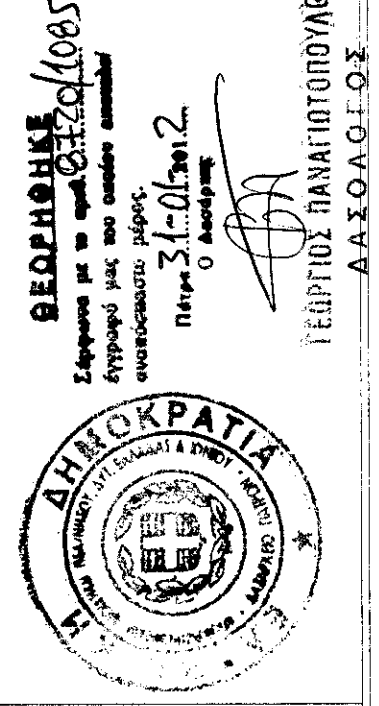

**ΒΕΡΟΝΙΚΗ ΚΩΣΤΟΠΟΥΛΟΥ**  
Επιτεκται με το αρ. 62356/2010  
Α.Φ.Μ. 1235551119 Π. Δ. Ο. Υ. ΠΑΤΡΩΝ  
15/03/2010

ΕΓΚΛΗΡΙΑΣ  
Α. Α. ΚΩΣΤΟΠΟΥΛΟΥ  
Α. Α. ΚΩΣΤΟΠΟΥΛΟΥ  
Α. Α. ΚΩΣΤΟΠΟΥΛΟΥ