

ΠΙΝΑΚΑΣ ΣΥΝΤΕΤΑΓΜΕΝΩΝ ΙΔΙΟΚΤΗΣΙΑΣ					
ΚΟΡΥΦΕΣ	ΣΥΝΤΕΤΑΓΜΕΝΗ Χ	ΣΥΝΤΕΤΑΓΜΕΝΗ Υ	ΚΟΡΥΦΕΣ	ΣΥΝΤΕΤΑΓΜΕΝΗ Χ	ΣΥΝΤΕΤΑΓΜΕΝΗ Υ
A	586069.785	4554222.826	Ξ	586092.869	4554187.429
B	586078.301	4554225.783	Ο	586091.539	4554186.577
Γ	586079.593	4554226.679	Π	586087.535	4554185.188
Δ	586097.165	4554229.443	Ρ	586074.068	4554181.078
Ε	586097.019	4554230.251	Σ	586058.758	4554176.459
Z	586137.342	4554233.107	Τ	586057.017	4554181.142
H	586137.725	4554194.966	Υ	586075.691	4554185.697
Θ	586134.717	4554195.359	Φ	586074.801	4554186.473
Ι	586127.551	4554194.672	Χ	586073.624	4554205.228
K	586127.566	4554194.528	Ψ	586072.737	4554211.603
Λ	586115.278	4554193.320	Ω	586072.295	4554211.547
M	586096.394	4554189.773	Ω1	586071.403	4554219.239
N	586092.095	4554189.052	Ω2	586071.155	4554219.211

E(A-B-Γ-Δ-E-Z-H-Θ-I-K-Λ-M-N-Ξ-Ο-Π-Ρ-Σ-Τ-Υ-Φ-Χ-Ψ-Ω-Ω1-Ω2-A) = 2635.72 τ.μ.

ΠΑΡΑΤΗΡΗΣΕΙΣ
 I. Το διάγραμμα είναι ενταγμένο στο κρατικό σύστημα συντεταγμένων ΕΓΣΑ '87
 II. Οι διαστάσεις και τα εμβαδά υπολογίσθηκαν αναλυτικά από τις συνήσεις των κορυφών
 III. Η εξάρτηση από το ΕΓΣΑ '87 πραγματοποιήθηκε με σύστημα GPS από το δίκτυο SmartNET της METRICA, από το σταθμό αναφοράς "XANT" με συντεταγμένες Χ= 576790.810, Υ=4554441.041, Η= 67.647

Ο δήμος υπογεγραμμένος ΜΟΥΜΙΝ ΣΑΜΠΡΗ δηλώνει ότι:
 • τα υλοποιημένα όρια του γεωμετρίου με στοιχεία (Α-Β-Γ-Δ-Ε-Ζ-Η-Θ-Ι-Κ-Λ-Μ-Ν-Ξ-Ο-Π-Ρ-Σ-Τ-Υ-Φ-Χ-Ψ-Ω-Ω1-Ω2-Α) εμβαδού 2635.72 που βρίσκεται στα ΣΗΜΑΝΤΡΑ του Δ. Αβδηρών Π.Ε. Ξάνθης, υπεδείχθησαν από εμένα και,
 • ευλόγως για την ακρίβεια των δηλούμενων ορίων του γεωμετρίου και για την ύπαρξη και την απία του δικαιώματός μου να ζητήσω την έκδοση δόσης δόμησης.

Ο Δήλος

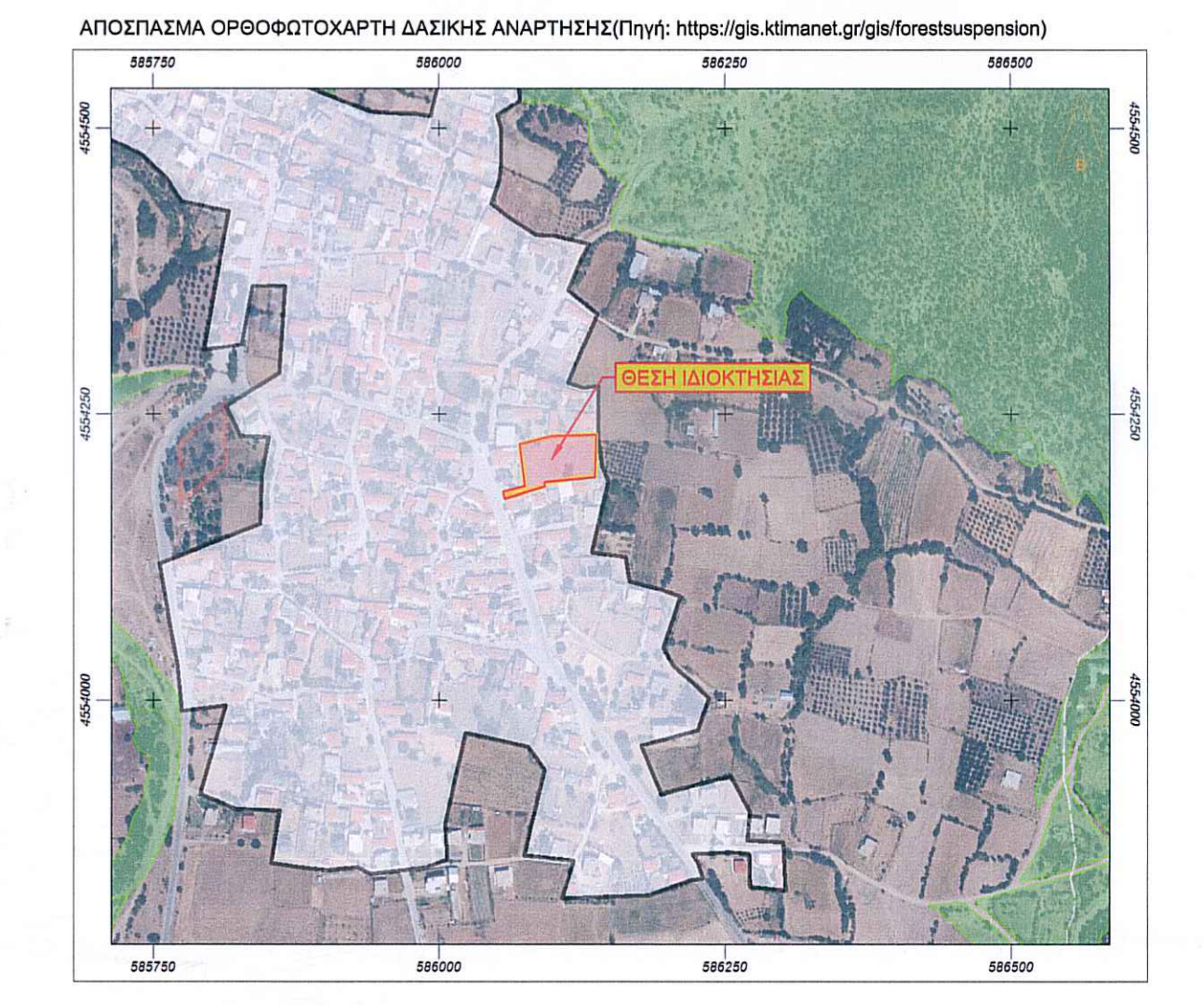
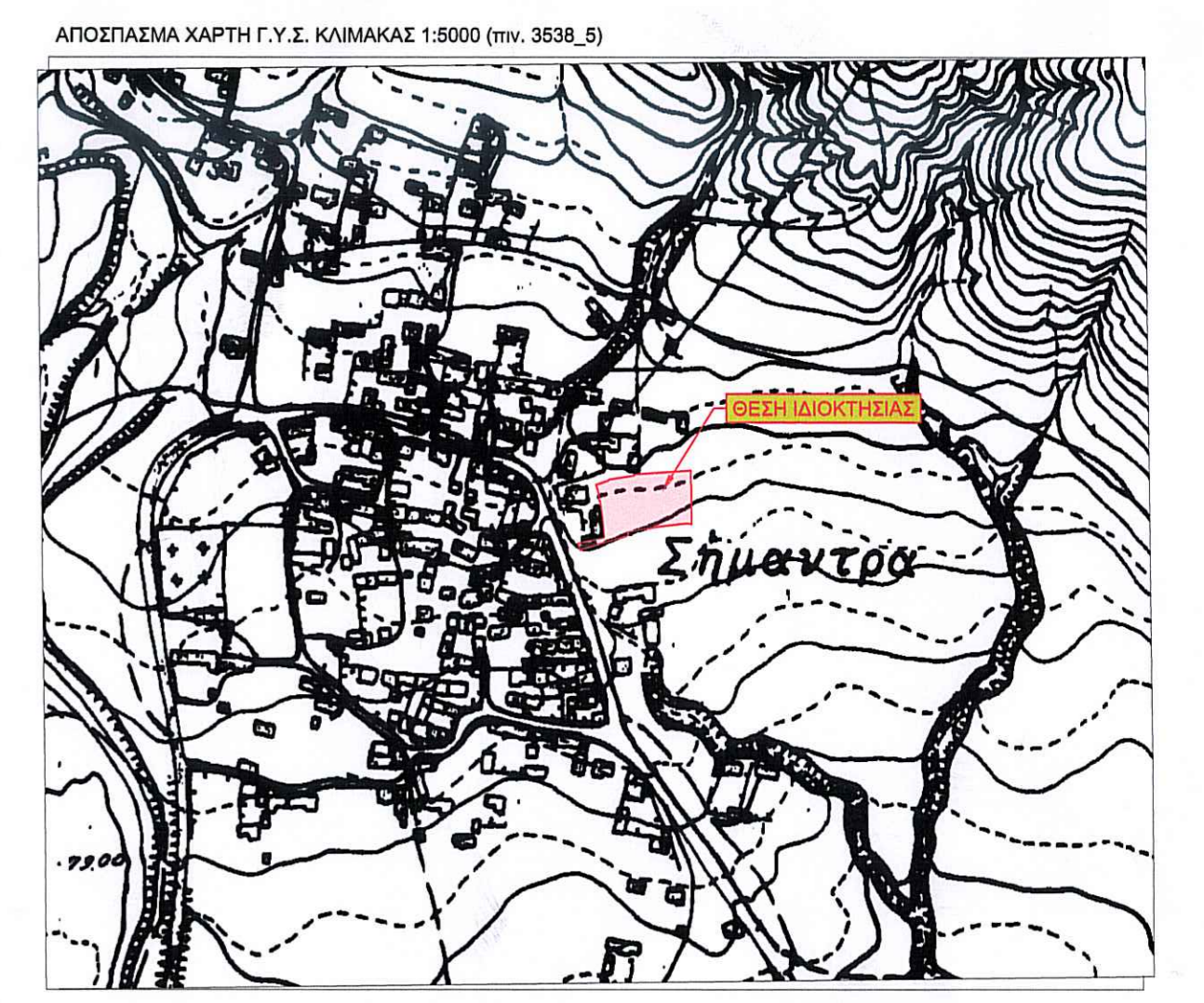
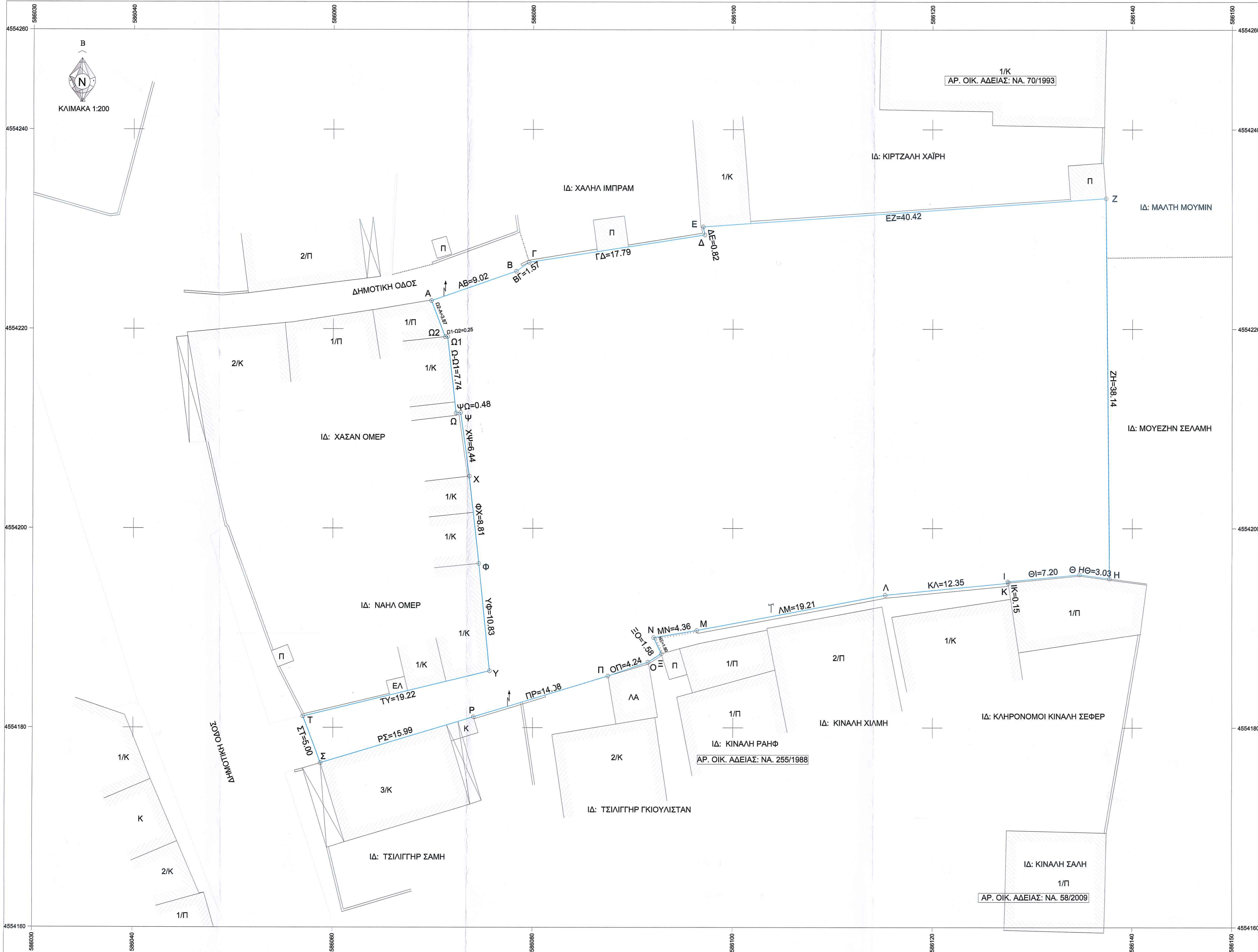

ΓΡΑΦΕΙΟ ΤΟΠΟΓΡΑΦΙΚΩΝ ΜΕΛΕΤΩΝ
ΜΠΕΚΤΕΣ ΧΑΣΑΝ
 ΤΟΠΟΓΡΑΦΟΣ ΜΗΧΑΝΙΚΟΣ Τ.Ε.
 ΜΑΚΕΔΟΝΙΑΣ 20 ΞΑΝΘΗ
 ΤΗΛ : 25410-68532 ΚΙΝ.6947466408
 e-mail : bekteshasan@yahoo.gr

ΕΡΓΟΔΟΤΗΣ
 ΜΟΥΜΙΝ ΣΑΜΠΡΗ

ΕΡΓΟ
 ΑΠΟΤΥΠΩΣΗ ΙΔΙΟΚΤΗΣΙΑΣ

ΘΕΣΗ
 "ΣΗΜΑΝΤΡΑ" ΟΙΚ. ΠΡΟΫΦΙΣΤΑΜΕΝΟΣ ΤΟΥ '23
 ΔΗΜΟΣ ΑΒΔΗΡΩΝ - Π.Ε. ΞΑΝΘΗΣ

ΘΕΜΑ ΣΧΕΔΙΟΥ	αριθμός σχεδίου	T1
ΤΟΠΟΓΡΑΦΙΚΟ ΔΙΑΓΡΑΜΜΑ	Ημερομηνία	ΙΑΝΟΥΑΡΙΟΣ 2022
	ΚΛΙΜΑΚΑ	1:200
	Προβολικό σύστημα	ΕΓΣΑ '87

Έλεγχος: [Signature]

Σφραγίδα - Υπογραφή: [Signature]

ΜΠΕΚΤΕΣ ΧΑΣΑΝ
 ΤΟΠΟΓΡΑΦΟΣ ΜΗΧΑΝΙΚΟΣ Τ.Ε.
 ΑΡ ΜΗΤΡ Ε Ε Τ Ε Μ 53751
 Α.Φ.Μ. 13010218
 ΜΑΚΕΔΟΝΙΑΣ 20 - ΞΑΝΘΗ
 ΤΗΛ : 2541068532