

ΕΜΒΛΑΔΟΜΕΤΡΙΣΗ ΓΗΠΕΔΟΥ
Με τη βοήθεια
των
αυτεπαιγμένων
ΕΓΣΑ Β7

ΣΗΜΕΙΟ	X	Y	ΜΗΚΟΣ	ΣΗΜΕΙΟ	X	Y	ΜΗΚΟΣ
1	289112,86	4221666,26	36,36	17	289114,33	4221544,54	10,97
2	289141,66	4221644,07	27,99	18	289106,00	4221551,69	13,08
3	289125,71	4221621,08	18,94	19	289095,87	4221559,97	24,14
4	289134,42	4221596,09	6,32	20	289075,25	4221572,52	13,56
5	289119,54	4221591,75	8,30	21	289080,89	4221580,17	9,95
6	289118,86	4221594,99	4,46	22	289049,83	4221587,66	9,72
7	289110,88	4221594,99	8,30	23	289041,62	4221582,97	9,95
8	289098,86	4221588,04	17,32	24	289045,17	4221572,52	10,72
9	289112,80	4221577,82	19,49	25	289057,43	4221623,16	17,20
10	289130,40	4221567,82	20,24	26	289066,29	4221631,86	11,70
11	289148,65	4221555,64	21,84	27	289080,51	4221646,27	20,72
12	289141,28	4221552,30	15,76	28	289089,89	4221654,85	14,44
13	289127,61	4221544,46	6,35	29	289103,52	4221659,92	11,29
14	289121,57	4221542,49	3,40	30	289112,86	4221666,26	4,11
15	289117,97	4221542,63	4,11				
16	289112,86	4221542,63	4,11				

$E = 1/2 \sum (X_i + X_{i+1})(Y_i - Y_{i+1})$
E = 6770,54 μ2



ΑΠΟΛΟΓΙΣΜΑ ΧΑΡΤΟΥ ΓΥΣ
ΦΥΛΟ 6233/8 ΚΛ. 1:5000

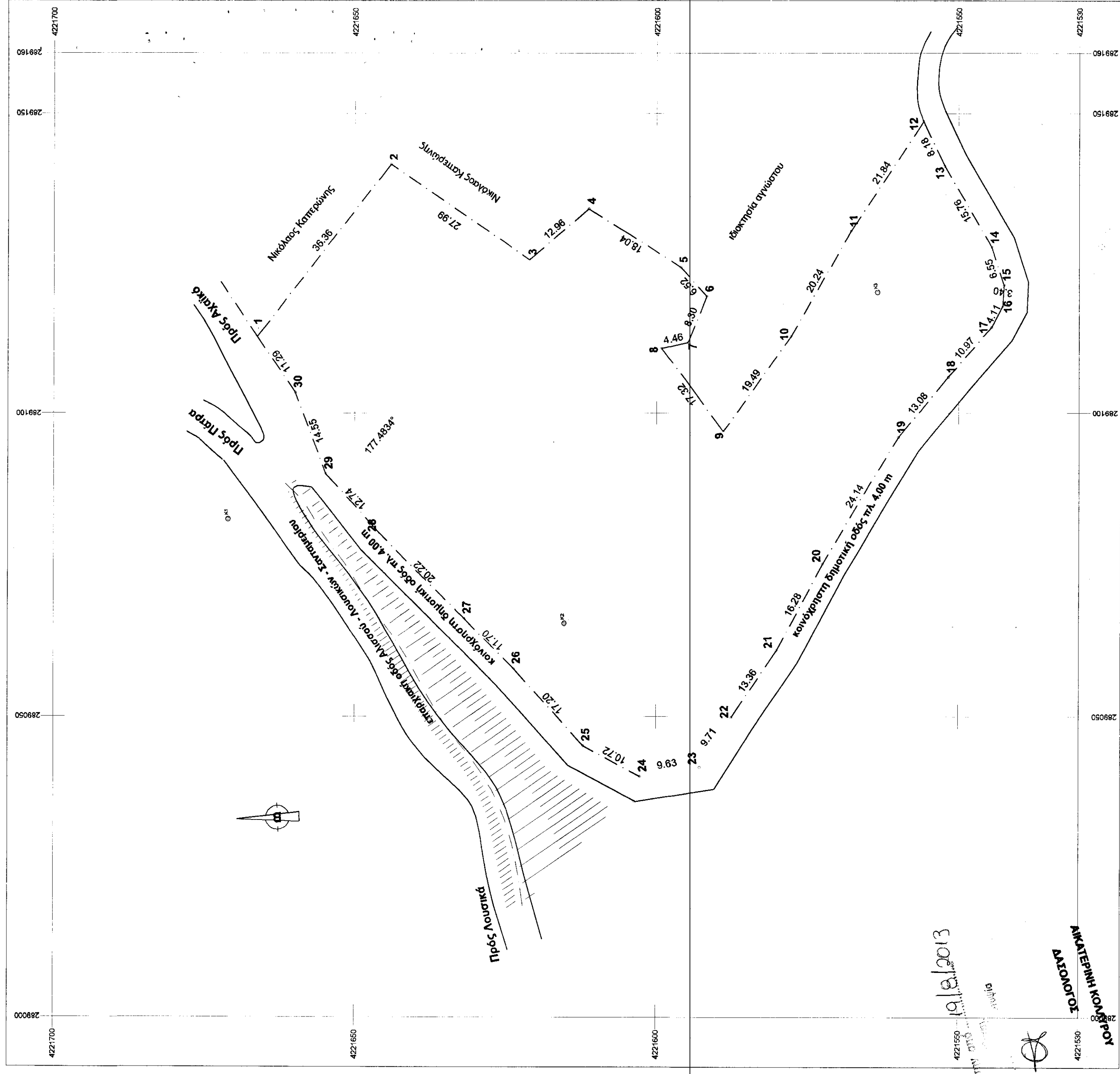

ΑΝΤΕΡΓΗΝΗ ΚΟΝΙΝΟΥ
ΜΑΤΙΟΠΟΥΛΟΣ
9/18/2013

- ΥΠΟΜΕΤΡΗΣΗ**
1- Εμβαδόν χωματόμαζου: E (1,23) 23,24,25,26,27,28,29,30,1) = 6770,74μ²
2- Όροι Αρτηρίων - Δομήσεις (οικισμός Αγκιάς 800m Π.Δ. 3-5-85)
Εμβαδόν : 12,00m²
Κάλυψη : 70%
Δόμηση : Μικρ. 400m²
Υψος : 7,50 + στέρη
Απόσταση Δ = 2,50m
3- Δήλωση Ν. 651/77
Ο υπεργραμμένος Αιθέρας Κωνσταντίνος Φαλάς υπαθέσκει ότι το υπό τη σφραγίδα
του υπεργραμμένο σχέδιο αποτελεί έργο του Κωνσταντίνου Φαλάς, Τεχνικού
"Αγκιάς" Π.Δ. 3-5-85 (ακτίνα 800m), έχει εμβαδόν E= 6770,74 μ² και είναι κατά κανόνα
από και ομοδομήσιμο.
Το οικόπεδο ευρακείται εκτός Ζ.Ο.Ε. και εκτός περιοχής επέκτασης
σχέδιου πόλεως του Ν. 1337/83 και δεν βεβαιώνεται με εφευρέσι σε γή η σε χρήμα.

Πάτρα 22-07-2009
Ο Μηχανικός

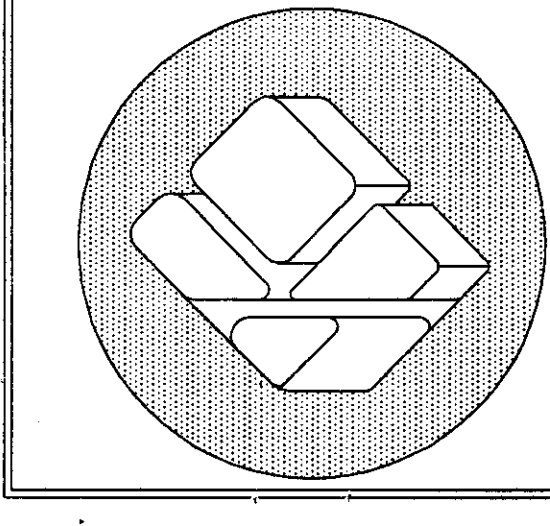

ΤΕΧΝΙΚΟ ΓΡΑΦΕΙΟ
ΜΕΛΕΤΕΣ - ΕΠΙΒΑΡΥΣΕΙΣ - ΚΑΤΑΣΚΕΥΕΣ
ΑΝΔΡΕΑΣ ΔΗΜ. ΚΩΣΤΟΠΟΥΛΟΣ
Πολιτικός Μηχανικός Τ.Ε.
ΝΑΝΣΥ Α. ΚΩΣΤΟΠΟΥΛΟΥ
Αιθέρη, Πολιτικός Μηχανικός ΜSc, MIA
ΚΑΝΑΚΑΡΗ 169Α & ΠΑΤΡΕΩΣ
ΠΑΤΡΑ- ΤΗΛ. 2610 271-216

ΕΡΓΟΔΟΤΗΣ	ΚΩΝ/ΝΟΣ ΤΡΙΓΚΑΣ
ΕΡΓΟ	ΤΟΠΟΓΡΑΦΙΚΗ ΑΠΟΤΥΠΩΣΗ
ΘΕΣΗ	"ΠΑΙΔΑΚΙΑ" - Δ.Δ. ΑΧΑΪΚΟΥ ΔΗΜΟΥ ΩΛΕΝΙΑΣ
ΜΕΛΕΤΗΤΗΣ	ΑΝΔΡΕΑΣ ΚΩΣΤΟΠΟΥΛΟΣ
ΘΕΜΑ ΣΧΕΔΙΟΥ	ΤΟΠΟΓΡΑΦΙΚΟ ΧΑΡΤΗΣ ΓΥΣ ΠΙ
ΚΑΜΒΑΚΕΣ	1:500 & 1:5000
ΧΡΟΝΟΣ ΜΕΛΕΤΗΣ	ΙΟΥΛΙΟΣ 2009
ΥΠΟΓΡΑΦΗ - ΣΦΡΑΓΙΔΑ	
ΒΕΛΟΜΕΤΡΗΣ	
ΑΡΧΙΤΕΚΤΟΝΙΚΟ ΜΗΧΑΝΙΚΟ	
ΤΕΧΝΟΛΟΓΙΚΟ ΜΗΧΑΝΙΚΟ	
ΕΠΙΣΤΗΜΟΝΙΚΟ ΜΗΧΑΝΙΚΟ	
ΕΠΙΣΤΗΜΟΝΙΚΟ ΜΗΧΑΝΙΚΟ	