

ΠΙΝΑΚΑΣ ΣΥΝΤΕΤΑΓΜΕΝΩΝ ΚΟΡΥΦΩΝ ΙΔΙΟΚΤΗΣΙΑΣ (ΕΓΣΑ '87)			
ΣΗΜΕΙΟ	X	Y	ΜΗΚΟΣ
60	306036.035	4231023.921	
61	306046.282	4231021.330	10.57
62	306055.960	4231021.928	9.70
63	306072.123	4231022.755	16.18
64	306076.583	4231022.102	4.51
65	306095.682	4231018.626	19.35
66	306097.839	4231018.626	2.18
67	306099.781	4231013.132	5.83
68	306099.795	4231012.317	0.82
69	306085.238	4231011.425	14.58
70	306065.203	4231010.845	20.04
71	306059.571	4231010.193	5.67
72	306051.972	4231009.639	7.62
73	306048.508	4231009.659	3.46
74	306045.554	4231010.363	3.04
75	306043.565	4231010.930	2.07
76	306041.259	4231012.192	2.63
77	306039.319	4231014.143	2.75
78	306037.871	4231016.846	3.07
60	306036.035	4231023.921	7.31

$E = 1/2 \sum (X_{i+1} - X_i) \cdot (Y_{i+1} + Y_i)$
E = 639.38 τ.μ.

ΥΠΟΜΗΝΙΑ
Το εμβαδόν υπολογίζεται με τον παρακάτω τύπο:
$$ΣΕ = \sum (X(i) \cdot Y(i+1) - Y(i) \cdot X(i+1)) / 2$$

ΕΜΒΑΔΟ ΓΗΠΕΔΟΥ υπό στοιχεία (60.61.62.63.64.65.66.67.68.69.70.71.72.73.74.75.76.77.78.60.) = 639.38 τ.μ.

ΥΠΕΥΘΥΝΗ ΔΗΛΩΣΗ ΝΟΜΟΥ 651/77
Ο υπογράφων Μηχανικός, φέρων υπεύθυνα και δασι το Νόμο 651/77 ότι το γήπεδο υπό στοιχεία (60.61.62.63.64.65.66.67.68.69.70.71.72.73.74.75.76.77.78.60.) ιδιοκτησίας Καλαπόδη Παναγιώτη είναι 639.38τ.μ. Δρικόταται εντός ακριβούς οικισμού Καρύας και σύμφωνα με την αρχαιότερη Νομοθεσία είναι κατά κανόνα άρτη. Από το γήπεδο δεν διέρχονται ενσφαιρικές γραμμής ύψους της ΔΕΗ και δεν περνούν από αυτά μέγαρα.

Ο ΜΗΧΑΝΙΚΟΣ
ΠΑΝΑΓΙΩΤΗΣ ΠΑΝΑΓΙΩΤΟΥΛΟΣ
ΔΙΔΑΚΤΗΣ ΤΕΧΝΟΛΟΓΙΑΣ ΜΗΧΑΝΙΚΩΝ
ΕΠΙΧΕΙΡΗΣΙΑΚΟ ΠΡΟΓΡΑΜΜΑ
ΜΕΛΕΤΕΣ ΤΕΧΝΟΛΟΓΙΑΣ ΜΗΧΑΝΙΚΩΝ
Ε.Μ.Μ. ΟΚΤΩΒΡΙΟΥ 1987

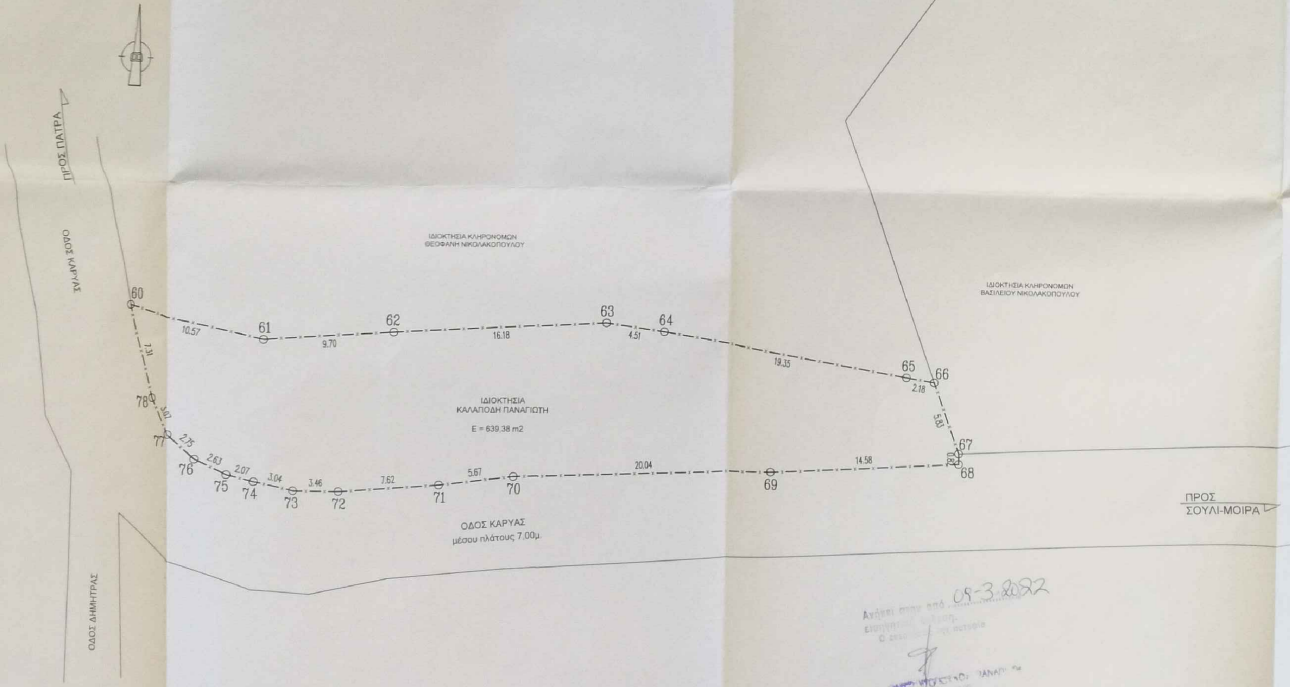
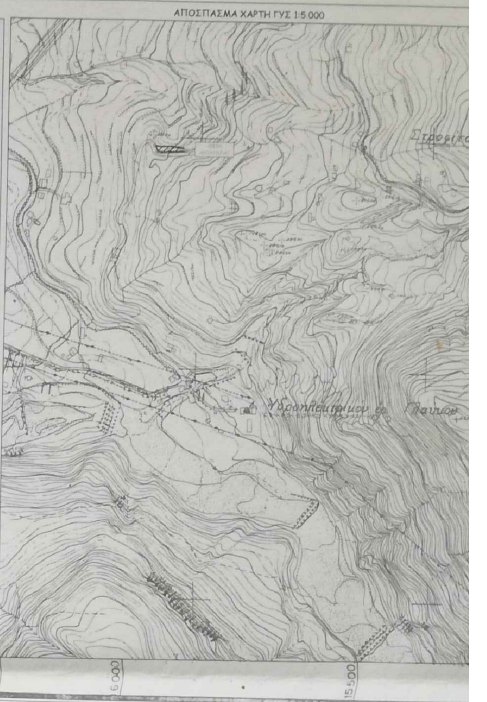
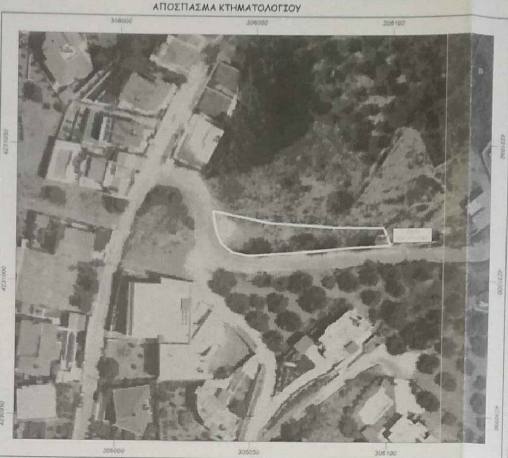

Αυθεντικό στην πόλη
Επισημασμένο με
Ο αριθμ. 09-3-2022
ΠΑΝΑΓΙΩΤΗΣ ΠΑΝΑΓΙΩΤΟΥΛΟΣ
ΜΗΧΑΝΙΚΟΣ

Δήλωση Ορίων
Ο υπογράφων Καλαπόδη Παναγιώτης ιδιοκτήτης του γηπέδου υπό στοιχεία (60.61.62.63.64.65.66.67.68.69.70.71.72.73.74.75.76.77.78.60.) μας υπέδειξε τα όρια που έχουν υλοποιηθεί και δηλώνει πως είναι τα σωστά.
Ο ΔΗΛΩΣ

- ΕΠΙΣΗΜΑΝΣΕΙΣ**
1. Δεν έγινε έλεγχος από την αρμοδιολογική υπηρεσία.
 2. Οι συντεταγμένες ιδιοκτησίας δεν ενέχονται στις διατάξεις των Νόμων 1337/83 και 2508/97 περί εισφοράς σε γη και χρήμα.
 3. Η επίβλεψη της υποδείξης των ορίων της ιδιοκτησίας που απεικονίζεται στο παρόν τοπογραφικό διάγραμμα ανήκει στον ιδιοκτήτη σύμφωνα με την παρ 5 του άρθρου 2 του Ν. 3212/2003 (ΦΕΚ 308Α/31-12-2003).
 4. Χωρίς την υπογραφή του ιδιοκτήτη για την υποδείξη των ορίων, το παρόν τοπογραφικό δεν έχει καμία ισχύ.

ΤΕΧΝΙΚΗ ΕΤΑΙΡΕΙΑ		ΜΕΛΕΤΗ ΕΠΙΒΛΕΨΗ ΚΑΤΑΣΚΕΥΗ
ΕΡΓΟΔΟΣ Ο.Ε. ΣΜΥΡΝΗ ΓΚΟΛΩΩ ΝΙΚΟΛΑΚΟΠΟΥΛΟΥ ΜΑΡΙΑ ΠΤΥΧ. ΠΟΛΙΤΙΚΟΣ ΜΗΧΑΝΙΚΟΣ		
ΜΠΟΥΚΑΟΥΡΗ 88-90 ΤΗΛ: 2610342927 - ΤΙΛΤΡΑ		
ΕΡΓΟΔΟΤΗΣ	ΑΘΑΝΑΣΙΑ ΛΑΜΑΡΗ	
ΜΕΛΕΤΗΤΗΣ	ΠΑΝΑΓΙΩΤΟΥΛΟΣ ΠΑΝΑΓΙΩΤΗΣ	
ΘΕΣΗ	ΕΠΙ ΤΗΣ ΟΔΟΥ ΚΑΡΥΑΣ ΟΙΚΙΣΜΟΣ ΚΑΡΥΑΣ-Δ.Ε. ΣΟΥΛΙΟΥ ΝΟΜΟΥ ΑΧΑΪΑΣ	
ΘΕΜΑ ΣΧΕΔΙΟΥ	ΤΟΠΟΓΡΑΦΙΚΟ ΔΙΑΓΡΑΜΜΑ	Ο.Τ.
ΚΛΙΜΑΚΑ	1/200	ΑΡ. ΣΧΕΔΙΟΥ T3
ΧΡΟΝΟΣ ΜΕΛΕΤΗΣ	ΙΟΥΝΙΟΣ 2021	
ΥΠΟΓΡΑΦΗ - ΣΦΡΑΓΙΔΑ	ΕΛΕΓΧΟΣ	