

Διάστη Ορίων
 Οι υπερφωτισές Θεωρή & Αβαντάνε Λαμαρή (δικαιώτριες του γκρεβού υπό στοιχεία (80.81.82.83.84.85.86.87.88.89.90.91.92)) ως υπέρβου να είναι που έχουν υλοποιηθεί και θεμελιών τους είναι τα σωστά.
 ΟΙ ΔΙΑΔΟΥΣΕΣ.

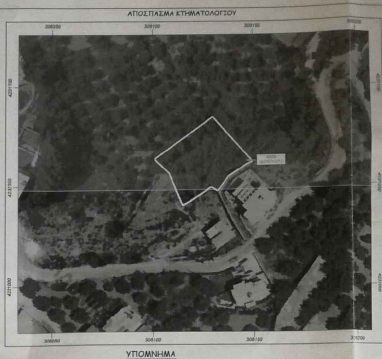

ΑΤΟΣΠΑΣΜΑ ΚΤΗΜΑΤΟΛΟΓΙΟΥ
 ΥΠΟΜΗ-ΜΙΑ
 Το εμβαδόν υπολογίζεται με τον παρακάτω τύπο:
 $S = \sum (X_i Y_{i+1}) - Y_i (X_{i+1})$
 Η1
 ΕΜΒΑΔΟ ΓΗΠΕΔΟΥ υπό στοιχεία (80.81.82.83.84.85.86.87.88.89.90.91.92) = 1.109,36 τ.μ.

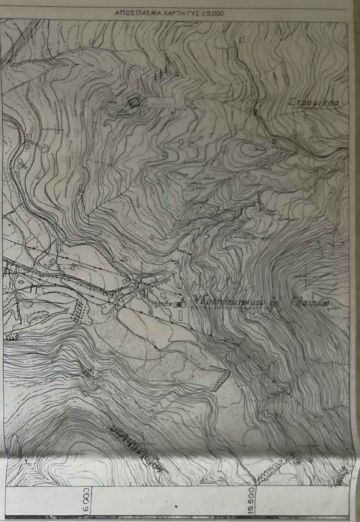

ΥΠΕΥΘΥΝΗ ΔΗΛΩΣΗ ΝΟΜΟΥ 651/77
 Οι υπεφωτισές Μαρτσινίδης Θεωρή υποβόδια και Ράβου του Νόμου 651/77 ότι το γκρεβό υπό στοιχεία (80.81.82.83.84.85.86.87.88.89.90.91.92) (δικαιώτριες Θεωρή και Αβαντάνε Λαμαρή είναι 1.109,36 τ.μ. βρισκόμενες εντός ακτινωτού οικισμού Καρύας και σύμφωνα με την κορυφαία Νομοθεσία είναι κατά κανόνα υπό Απώ το γκρεβό δεν διακρίνεται εναντίως γραμμής υψίτης τάξεως της ΔΕΗ και δεν περνούν απ' αυτό ορίμα.

Ο ΜΗΧΑΝΙΚΟΣ
 ΠΑΝΑΓΙΩΤΗΣ Ν. ΠΑΝΑΓΙΩΤΗΣ
 ΔΙΠΛΩΜΑΤΙΣΤΗΣ ΜΗΧΑΝΙΚΟΣ
 ΜΕΛΟΣ Τ.Ε.Ε. ΑΡΧΙΤΕΚΤΟΝΙΚΗΣ ΤΕΧΝΟΛΟΓΙΑΣ
 Α.Α.Μ. 1833/1977
 ΤΗΛ. 261042527 - ΠΑΤΡΑ

Αρχειο αριθμ. 413-2082
 Ο Αρχιτέκτονας
 Ο Μηχανικός

- ΕΠΙΣΗΜΑΝΣΕΙΣ**
1. Δεν έγινε έλεγχος από την αρχαιολογική υπηρεσία.
 2. Οι αντιστάσεις ηλεκτρικής δεν υπακούουν στις διατάξεις των Νόμων 133/83 και 2508/87 περί ασφαριών σε γή και αέρια.
 3. Η ευθύνη της υποβόδιας των ορίων της δικαιοκτησίας που απεικονίζεται στα παλιόν τοπογραφικά διαγράμματα ανήκει στην δικαιοκτησία σύμφωνα με την παρ. 5 του άρθρου 2 του Ν. 3212/2003 (ΦΕΚ 308Α/31-12-2003).
 4. Όσες από τις πληροφορίες που δημοσιεύονται για την υποβόδια των ορίων το παρόν Τοπογραφικό δεν έχει καμία σχέση.

ΠΙΝΑΚΑΣ ΣΥΝΤΕΤΑΓΜΕΝΩΝ ΚΟΡΥΦΩΝ ΙΔΙΟΚΤΗΣΙΑΣ (ΕΓΣΑ Β'7)

ΣΗΜΕΙΟ	X	Y	ΜΕΤΡΗΣΗ
80	306100.380	4231086.820	30,27
81	306130.931	4231084.594	30,06
82	306150.899	4231062.121	2,99
83	306148.480	4231061.109	2,99
84	306143.313	4231057.667	2,91
85	306139.109	4231055.223	2,81
86	306135.423	4231050.265	1,05
87	306133.477	4231047.262	1,05
88	306129.742	4231049.458	1,05
89	306115.640	4231041.240	1,05
90	306112.080	4231050.670	1,05
91	306105.820	4231060.940	1,05
80	306100.380	4231066.620	1,05

E=12.00xX+1.00xY+H
 E=1.109,36 τ.μ.

ΤΕΧΝΙΚΗ ΕΤΑΙΡΕΙΑ
ΕΡΓΟΔΟΣ Ο.Ε.
 ΣΙΜΥΡΝΗ ΓΚΟΛΩΣ
 ΝΙΚΟΛΑΚΟΠΟΥΛΟΥ ΜΑΡΙΑ
 ΠΤΥΧ. ΠΟΛΙΤΙΚΟΣ ΜΗΧΑΝΙΚΟΣ

ΜΕΛΕΤΗ
 ΕΠΙΒΛΕΦΗ
 ΚΑΤΑΣΚΕΥΗ

ΜΠΟΥΚΑΛΟΥΡΗ 88-90
 ΤΗΛ. 261042527 - ΠΑΤΡΑ

ΕΡΓΟΔΟΤΗΣ ΓΕΩΡΓΗ & ΑΘΑΝΑΣΙΑ ΛΑΜΑΡΗ
ΜΕΛΕΤΗΤΗΣ ΠΑΝΑΤΟΠΟΥΛΟΣ ΠΑΝΑΓΙΩΤΗΣ
ΘΕΣΗ ΟΙΚΙΣΜΟΣ "ΚΑΡΥΑ"
 Δ.Ε. ΣΟΥΛΙΟΥ
 ΝΟΜΟΥ ΑΧΑΪΑΣ

ΘΕΜΑ ΣΧΕΔΙΟΥ ΤΟΠΟΓΡΑΦΙΚΟ ΔΙΑΓΡΑΜΜΑ
Ο.Τ.
ΚΑΙΜΑΚΑ 1/200
ΑΡ. ΣΧΕΔΙΟΥ T4
ΧΡΟΝΟΣ ΜΕΛΕΤΗΣ ΙΟΥΝΙΟΣ 2021

ΥΠΟΓΡΑΦΗ - ΣΦΡΑΓΙΔΑ
 ΠΑΝΑΓΙΩΤΗΣ Ν. ΠΑΝΑΓΙΩΤΗΣ
 ΔΙΠΛΩΜΑΤΙΣΤΗΣ ΜΗΧΑΝΙΚΟΣ
 Α.Α.Μ. 1833/1977
 ΤΗΛ. 261042527
 Α.Α.Μ. 1833/1977

ΕΛΕΓΧΟΣ
 ΑΡΧΙΤΕΚΤΟΝΙΚΗΣ ΤΕΧΝΟΛΟΓΙΑΣ
 ΜΕΛΟΣ Τ.Ε.Ε. ΑΡΧΙΤΕΚΤΟΝΙΚΗΣ ΤΕΧΝΟΛΟΓΙΑΣ
 Α.Α.Μ. 2010/1988
 Α.Α.Μ. 2010/1988