

ΣΥΝΤΕΛΕΜΕΝΕ ΕΡΓΑ

ΚΜΗΛΑΜΕΤΡΗΣΗ ΓΡΗΒΑΩΝ

Με τη βοήθεια του οριζοντιογράφου

με κλίμακα 1:500

ΣΗΜΑ	X	Y	ΜΗΚΟΣ
1	400007.48	4023300.83	3.64
2	400007.87	4023300.74	3.89
3	400011.80	4023303.04	3.08
4	400023.87	4023305.08	15.74
5	400038.44	4023307.11	16.25
6	400048.03	4023302.02	6.35
7	400058.11	4023304.71	8.85
8	400058.14	4023303.04	3.87
9	400068.14	4023303.02	3.77
10	400078.46	4023301.88	10.17
11	400088.20	4023300.02	10.28
12	400088.89	4023300.55	10.09
13	400089.38	4023300.72	13.17
14	400107.30	4023297.79	16.44
15	400118.45	4023295.44	10.21
16	400118.20	4023303.89	8.92
17	400118.09	4023302.11	10.21
18	400097.41	4023301.87	8.87
19	400096.80	4023307.70	7.08
20	400096.80	4023300.81	8.78
21	400096.55	4023300.83	29.82
22	400096.55	4023302.02	10.42
23	400096.20	4023301.82	17.31
24	400097.48	4023302.87	25.02

Φωτ. Σ. Σ. Μ. Ν. (1:500) 40-2

Ε = 2942.04 μ2

ΑΝΟΣΘΑΜΑ ΑΙΩΝ ΘΥΛΑΚ ΧΑΡΤΟΥ ΒΕΒΗ Β

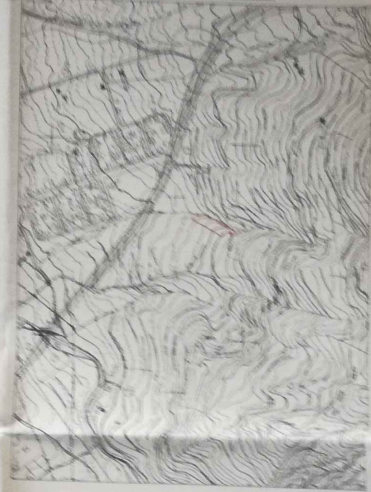

ΑΝΟΣΘΑΜΑ ΑΙΩΝ ΑΝΑΡΤΗΣΗ ΚΥΦΟΜΕΝΟΣ ΔΑΜΟΣ ΣΑΤΟΥ ΕΣΣΑ ΑΕ

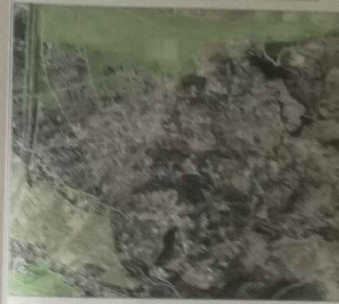

Το παρόν σχέδιο αποτελεί μέρος της μελέτης κατασκευής και λειτουργίας έργου, σύμφωνα με το άρθρο 122 και 123 του Ν. 2226/1994 (ΦΕΚ 136/Α/1994) και σύμφωνα με το άρθρο 120 του Ν. 2226/1994 (ΦΕΚ 136/Α/1994) και σύμφωνα με το άρθρο 121 του Ν. 2226/1994 (ΦΕΚ 136/Α/1994) και σύμφωνα με το άρθρο 122 του Ν. 2226/1994 (ΦΕΚ 136/Α/1994) και σύμφωνα με το άρθρο 123 του Ν. 2226/1994 (ΦΕΚ 136/Α/1994).

ΤΕΧΝΙΚΟ ΓΡΑΦΕΙΟ

ΝΙΚΟΛΑΟΣ ΕΥΘ ΠΑΝΩΡΟΣ
ΠΤΥΧΙΟΥΧΟΣ ΠΟΛΙΤΙΚΗ ΜΗΧΑΝΙΚΟΣ Τ.Ε.

Μαραθιοπούλων 75 Στ. Στ. Πάτρα
Τηλ. 2610 - 842 582 Κω. 26465 - 904 878

Εργοστάσιος: Φίλιππος Αλεξάνδρου & Εισαγωγικός Πόρτο

Εργο: Αποστήθιση Οικιστικού

Θέση: Δήμος Πατρών Δ.Ε. Πατρών, Κοιν. Ελεγκτήρας, Οικισμός "Καριός"

Μικρότητα: Νικόλαος Γιαννάρος Πολι. Μηχανικός Τ.Ε.

Θύλο Σχεδίου: Αριθμός Σχεδίου
Τεχνολογικό Διαγράμμα **T7**

Χρόνος Μελέτης: Ιούλιος 2018 **Κλίμακα**
1:200

Στοιχεία: Υπογραφή

ΝΙΚΟΛΑΟΣ ΕΥΘ ΠΑΝΩΡΟΣ
ΠΤΥΧΙΟΥΧΟΣ ΠΟΛΙΤΙΚΗ ΜΗΧΑΝΙΚΟΣ Τ.Ε.
ΑΡΧΙΤΕΚΤΟΝΙΚΟ ΣΤ. ΣΤ. ΠΑΤΡΩΝ
Κ.Α.Μ. ΕΠΙΧΕΙΡΗΣΙΑΚΟ ΣΤ. ΣΤ. ΠΑΤΡΩΝ
Α.Π.Θ. ΕΡΓΑΣΤΗΡΙΟ ΤΕΧΝΟΛΟΓΙΑΣ ΣΧΕΔΙΑΣΜΟΥ