

Αντίκει στο  
 4371260,00  
 4371240,00  
 4371220,00  
 4371200,00  
 4371180,00  
 4371160,00  
 4371140,00  
 4371120,00  
 4371100,00

ΕΛΛΗΝΙΚΗ ΔΗΜΟΚΡΑΤΙΑ  
 ΥΠΟΥΡΓΕΙΟ ΠΕΡΙΒΑΛΛΟΝΤΟΣ, ΕΝΕΡΓΕΙΑΣ ΚΑΙ ΚΛΙΜΑΤΟΣ  
 ΓΕΩΡΓΙΟΣ ΚΩΝ. ΝΤΟΥΛΙΑΣ  
 ΔΙΕΥΘΥΝΤΗΣ ΓΡΑΦΕΙΟΥ ΓΕΩΓΡΑΦΙΚΩΝ ΠΛΑΝΩΝ  
 ΑΔΑΠ 623/4-3-2022  
 ΤΡΙΚΑΛΑ 3-3-2022  
 ΕΛΕΓΧΘΗΚΕ  
 ΤΣΙΑΜΗ ΑΝΝΑ  
 ΔΑΣΟΛΟΓΟΣ

ΕΛΛΗΝΙΚΗ ΔΗΜΟΚΡΑΤΙΑ  
 ΥΠΟΥΡΓΕΙΟ ΠΕΡΙΒΑΛΛΟΝΤΟΣ, ΕΝΕΡΓΕΙΑΣ ΚΑΙ ΚΛΙΜΑΤΟΣ  
 ΓΕΩΡΓΙΟΣ ΚΩΝ. ΝΤΟΥΛΙΑΣ  
 ΔΙΕΥΘΥΝΤΗΣ ΓΡΑΦΕΙΟΥ ΓΕΩΓΡΑΦΙΚΩΝ ΠΛΑΝΩΝ  
 ΑΔΑΠ 623/4-3-2022

A	288558.620	4371201.600
B	288548.840	4371202.130
Γ	288542.100	4371198.070
Δ	288533.460	4371197.810
Ε	288523.820	4371191.320
Z	288510.090	4371167.310
H	288508.990	4371149.650
Θ	288510.720	4371134.960
I	288521.312	4371132.497
K	288549.778	4371158.181
Λ	288557.923	4371154.276
M	288612.460	4371214.782
N	288602.190	4371236.259
Ξ	288579.750	4371220.680
A	288558.620	4371201.600

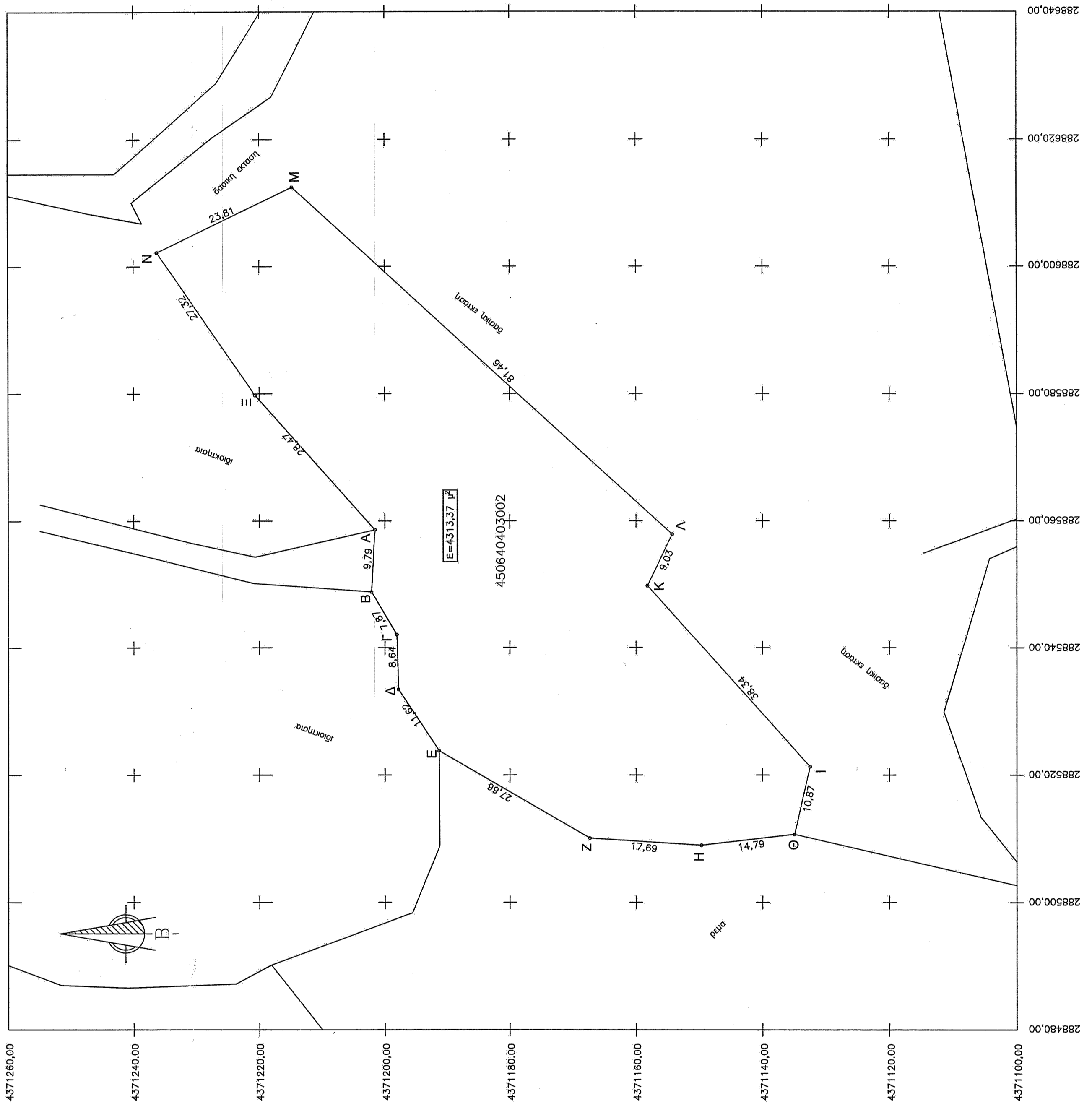
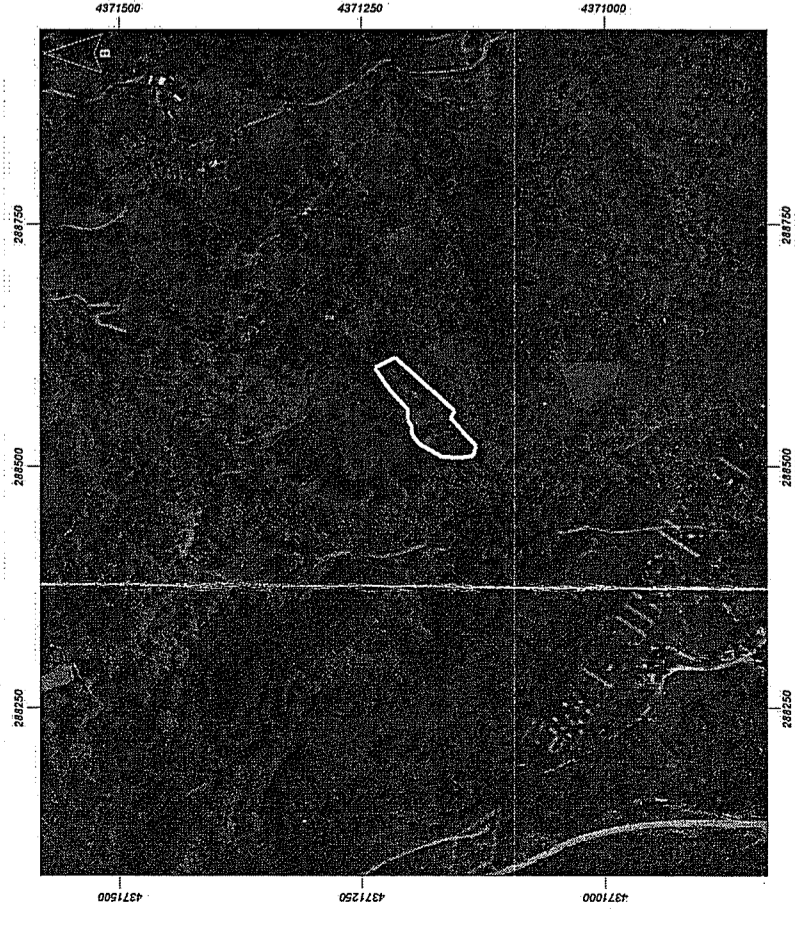

**ΟΡΟΙ ΔΟΜΗΣΗΣ**  
 ΕΚΤΟΣ ΣΧΕΔΙΟΥ ΠΟΛΕΩΣ  
 Π.Δ.24-5.85ΦΕΚ270Δ/31.05.85 & Ν.3212-ΦΕΚ308Α/31.12.2003 & Γ.Π.Σ. ΠΥΛΗΣ αρ. απ. 3799/115675 ΦΕΚ32/13.2.2012  
 Άρσητητα κατακανονα Εμβάδων=4000,00 τμ-Προσωπιτο =25,00 μ συντελεστής δομήσης: 0,20 μέγιστη κάλυψη: 10% υψος κτιριατος: 7,50 μ + στεγη μέγιστος αριθμός οροφών: 2 προκτιπιτο - αποσταση από ορια: Δ=15,00 μ Χρηση γης: ΔΑΣΙΚΗ ΕΚΤΑΣΗ απαιτείται έγκριση αρχαιολογίας

**ΔΗΛΩΣΗ ΙΔΙΟΚΤΗΤΗ**  
 Ο καταβή υπογράφουμεν Τουρκογεωργίου Ελισαβέτα: & Μαρία δηλώνουμε ότι:  
 1. Τα οριοποιημένα ορια του γεωμετρίου με στοιχεία "Α,Β,Γ,Ξ,Α" και με εμβάδον Ε=4313,37 μ² που βρίσκεται στην Τ.Κ. Κοτρωνίου του Δ. Πύλης Π.Ε. Τρικάλων, ότι υποδειχθήκαν από εμάς.  
 2. Ευθυνομαστε για την ακρίβεια των δηλούμενων ορίων του γεωμετρίου ο δήλων

**ΕΜΒΑΔΟΝ ΓΕΩΤΕΜΑΧΙΟΥ Ε=4313,37 τμ<sup>2</sup>**  
**ΠΑΡΑΤΗΡΗΣΕΙΣ**  
 1. Το διαγραμμά είναι ενταγμένο στο κρατικό σύστημα συντεταγμένων ΕΓΣΑ87  
 2. Οι διαστάσεις και τα εμβάδα υπολογιστήκαν αναλυτικά από τις συν/νες των κορυφών  
 3. Τα ορια του γεωμετρίου είναι τα τελικά ορια  
 4. Η εξάρτηση από το ΕΓΣΑ 87 πραγματοποιήθηκε με σύστημα GPS και κανόντες χρήση του Ελληνικού Συστήματος Εντοπισμού ΗΕΡΟΣ

**ΔΗΛΩΣΗ ΜΗΧΑΝΙΚΟΥ (651 / 77)**  
 Δηλώνω σύμφωνα με το νόμο για το γεωμετριο "Α,Β,Γ,Ξ,Α" και με εμβάδον Ε=4313,37μ² που βρίσκεται στην Τ.Κ. Κοτρωνίου του Δ. Πύλης Π.Ε. Τρικάλων ότι:  
 1. βρίσκεται εκτός οικισμού  
 2. είναι αραιο και οικοδομησιμο κατά παρεκκλιση του Ν.1.337//83 και δεν οφείλει εσφορες σε γη και χρισμα εντός αυτού δεν και σε αποσταση 20μ δεν διερχονται γραμμές μεταφορές υψηλής τάσης της ΔΕΗ, ρεμα και αγωγός φυσικού αεριου  
 ο μηχανικός

**ΙΔΙΟΚΤΗΤΗΣ:** ΜΑΡΙΑ & ΕΥΑΓΓΕΛΗ ΤΟΥΡΚΟΓΕΩΡΓΟΥ

**ΕΡΓΟ:** ΣΥΝΤΑΞΗ ΣΥΜΒΟΛΑΙΟΥ

**ΘΕΣΗ ΕΡΓΟΥ:** Τ.Κ. ΚΟΤΡΩΝΙΟΥ-Δ. ΠΥΛΗΣ ΘΕΣΗ ΛΟΓΓΑΣ

**ΜΕΛΕΤΗΤΗΣ :** Ντιουβλης Γεωργιος

**ΘΕΜΑ ΣΧΕΔΙΟΥ:** Τοπογραφικό Διάγραμμα

**ΕΜΒΑΔΑ Ε(Α,Β,Γ,Ξ,Α)=4313,37 τμ**

**ΚΛΙΜΑΚΑ ΣΧΕΔΙΟΥ:** 1:500

**ΗΜΕΡΟΜΗΝΙΑ :** ΑΥΓΟΥΣΤΟΣ 2021

**ΣΦΡΑΓΙΔΑ - ΥΠΟΓΡΑΦΗ**

**ΑΡΙΘΜΟΣ ΣΧΕΔΙΟΥ**