

**ΟΡΟΙ ΔΟΜΗΣΗΣ - ΑΡΤΙΟΤΗΤΑ**  
Π.Α. 621.15.41 (621.68.51)  
ΠΕΡΙ ΤΑΣΙΜΩΝ ΟΡΙΩΝ  
ΟΡΟΙ ΔΟΜΗΣΗΣ: Π.Α. 621.15.42  
ΜΕΓΕΤΟ ΠΟΣΟΣΤΟ ΚΑΛΥΨΗΣ: 60%  
ΑΡΤΙΟΤΗΤΑ: 3/-50m  
ΣΥΝΑΦΗ ΕΠΙΡΡΕΪΣ ΕΠΙΦΑΝ. ΔΟΜΗΣΗΣ: 200 m<sup>2</sup>  
Αριθμός υφάρων: 2  
Μέγιστο υφάρ: 7.50μ  
Ελάχιστη απόσταση κτηρίου (απόσταση) 15.00μ  
(από το περιόριο) 5.00μ  
(βήμα κτισίμ) 2.80μ  
από γέφυρα και βύθια υψομ. 10.00μ

**ΥΠΕΥΘΥΝΗ ΔΗΛΩΣΗ Ν. 651/77**  
Η υπευθύνου Δούκα Αθανασία μιλάει ως μηχανικός Τ.Ε. δηλώνει υπεύθυνα και με βάση των συνεπειών του νόμου ότι το αγροτεμάχιο με στοιχεία (1.2,3...27,28,1) εμβαδού Ε=5116,65 μ<sup>2</sup> που βρίσκεται στην θέση ΚΟΡΡΙΤΣΙΑ της Τ.Κ. ΑΝΩ ΚΑΛΟΥ ΝΕΡΟΥ της Δ.Ε. ΑΥΛΑΓΓΙΝΟΣ της Π.Ε. Μεσσηνίας του Δήμου Τριφυλίας, έχει επιρροή, πλευρικής διαστάσεως, γεωμετρικής διαστάσεως και προσανατολισμού όπως ακριβώς τα στοιχεία αυτά φαίνονται στο τοπογραφικό διάγραμμα.  
Το αγροτεμάχιο σύμφωνα με τις σημερινές κτηματολ. διαστάσεις είναι άρτιο και οικοδομήσιμο σύμφωνα με τους όρους αρμόδιους και δημόσιους που αναγράφονται στο τοπογραφικό διάγραμμα.  
Το απαιτούμενο υψόμετρο δεν υπάρχει στις διαστάσεις του Ν.1327/83 εφαρμοζόμενες για τη χρήση.  
Το παρόν σχέδιο δεν καταλαμβάνει τμήμα οικοπέδου, παρτάκι, βύθια και αγρολογικά χωρά.  
Απόσταση στο θάλασσο: 1290 μ.

Καλό Νερό 22/05/2018  
Η δηλώτρια μηχανικός

**ΑΘΑΝΑΣΙΑ ΔΟΥΚΑ**  
ΠΤΥΧ. ΠΟΛΙΤΙΚΟΣ ΜΗΧΑΝΙΚΟΣ Τ.Ε.  
1ο ΚΑΜ. ΚΑΛΟΝΕΡΙΟΥ ΜΕΣΣΗΝΙΑΣ Τ.Κ. 26500  
ΚΙΝ: 6936664100  
ΑΔΜ: 132910890 - ΔΟΥ ΚΑΛΑΜΑΤΑΣ

**ΕΜΒΑΔΟΜΕΤΡΗΣΗ ΑΓΡΟΤΕΜΑΧΙΟΥ**

Με τη βοήθεια των εμβολομετρικών σταθμοποιημένων των κτηρίων του

ΣΗΜΕΙΟ	X	Y	ΜΗΚΟΣ
1	297255.41	4131696.56	97.78
2	297249.27	4131669.17	6.19
3	297355.01	4131667.84	4.47
4	297348.31	4131662.53	5.00
5	297347.55	4131657.90	7.45
6	297340.30	4131655.87	7.24
7	297333.06	4131655.88	5.49
8	297327.65	4131654.98	3.98
9	297323.87	4131653.71	3.26
10	297321.33	4131651.66	8.08
11	297317.19	4131644.73	19.70
12	297297.51	4131643.95	15.53
13	297284.00	4131643.81	6.62
14	297277.39	4131643.51	6.71
15	297275.75	4131642.78	19.65
16	297256.91	4131642.09	20.85
17	297250.20	4131641.82	6.71
18	297218.71	4131642.27	11.50
19	297214.80	4131657.52	16.02
20	297220.83	4131672.03	7.30
21	297223.63	4131678.78	10.14
22	297229.12	4131687.50	10.12
23	297235.49	4131695.16	3.99
24	297237.68	4131698.50	5.44
25	297241.96	4131702.41	5.80
26	297243.38	4131697.00	9.30
27	297243.83	4131687.71	5.80
28	297243.94	4131691.04	10.53
1	297255.41	4131696.56	

$E = 1/2 \sum(X_{i+1} - X_i)(Y_{i+1} + Y_i)$   
 $(1,2,3,4,5...27,28,1)$   
 $E = 5116,65 \mu^2$

**ΣΥΝΤΕΤΑΓΜΕΝΕΣ ΠΡΟΣΕΓΓΙΩΝ ΣΗΜΕΙΩΝ**

A	297352,95	4131666,10
B	297353,40	4131666,15

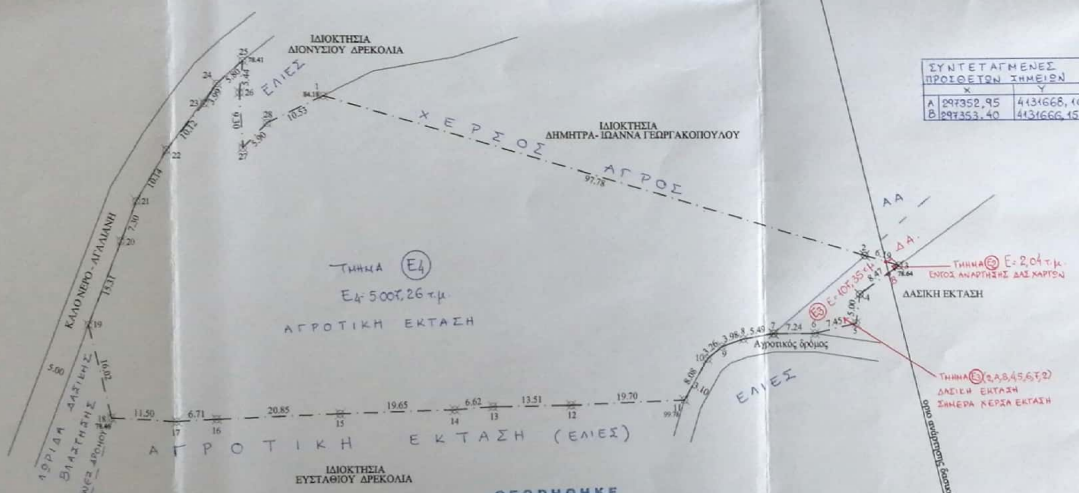

**ΣΗΜΕΙΩΣΗ**  
Η ελάττωση (ΕΓΣΑ 97) πραγματοποιήθηκε με σκοπό την διά συστήσεως STONEX κίονας, όπως προαναφέραμε και συστήσεως αντισεισμικού ΗΕΡΟΣ/GPRS 87. Τα όρια υλοποιήθηκαν στο έδαφος. Το σχέδιο και τα αποτελέσματα των έλεγχων περιλαμβάνονται με ΗΥ από τις ανατολίτικες των κτηρίων.

**ΟΕΔΡΗΘΗΚΕ**  
Το παρόν αποτελεί αναπόσπαστο μέρος της με αριθμό 9694/20-4-2022, πράξης χαρακτηρισμού της Δ.Ε. Μεσσηνίας 20-4-2022, της Διοικήσεως Κυπαρισσίας.  
Ο Διοικητής Νικόλαος Δικολόπουλος

**ΥΠΕΥΘΥΝΗ ΔΗΛΩΣΗ ΔΙΟΙΚΗΤΗ**  
Η Κωνσταντίνη - Νεκταρία Γεωργακοπούλου αντιπροσωπεύοντας τους διοικήτες του παραπάνω εμβολομετρημένου αγροτεμαχίου με στοιχεία (1,2,3...27,28,1) δηλώνει υπεύθυνα ότι:  
Το όριο του αγροτεμαχίου είναι υψομετρικό και αποτυπώνεται ακριβώς στο παρόν σχέδιοδιάγραμμα.

Καλό Νερό Μάιος 2018  
Η δηλώτρια

**ΔΙΟΙΚΗΣΙΑ :**  
ΚΩΝΣΤΑΝΤΙΝΑ - ΝΕΚΤΑΡΙΑ ΓΕΩΡΓΑΚΟΠΟΥΛΟΥ

**ΕΡΤΟ :**

**ΘΕΣΗ :** ΚΟΡΡΙΤΣΙΑ - Τ.Κ. ΑΝΩ ΚΑΛΟΥ ΝΕΡΟΥ Δ.Ε. ΑΥΛΑΓΓΙΝΟΣ - Π.Ε. ΜΕΣΣΗΝΙΑΣ ΔΗΜΟΥ ΤΡΙΦΥΛΙΑΣ

**ΜΕΛΕΤΗΤΗΣ :** ΔΟΥΚΑ ΑΘΑΝΑΣΙΑ

**ΘΕΜΑ ΣΧΕΔΙΟΥ :** ΑΡ.ΣΧΕΔΙΟΥ

**ΤΟΠΟΓΡΑΦΙΚΟ ΔΙΑΓΡΑΜΜΑ**

**ΚΑΙΜΑΚΑ :** 1:500

**ΧΡΟΝΟΣ ΜΕΛΕΤΗΣ :** ΜΑΙΟΣ 2018

**ΑΘΑΝΑΣΙΑ ΔΟΥΚΑ**  
ΠΤΥΧ. ΠΟΛΙΤΙΚΟΣ ΜΗΧΑΝΙΚΟΣ Τ.Ε.  
1ο ΚΑΜ. ΚΑΛΟΝΕΡΙΟΥ ΜΕΣΣΗΝΙΑΣ Τ.Κ. 26500  
ΚΙΝ: 6936664100  
ΑΔΜ: 132910890 - ΔΟΥ ΚΑΛΑΜΑΤΑΣ