

Απόσπασμα Χάρτη Γ.Υ.Σ. 1:50.000  
φ. Χ. Αμαλιάδα

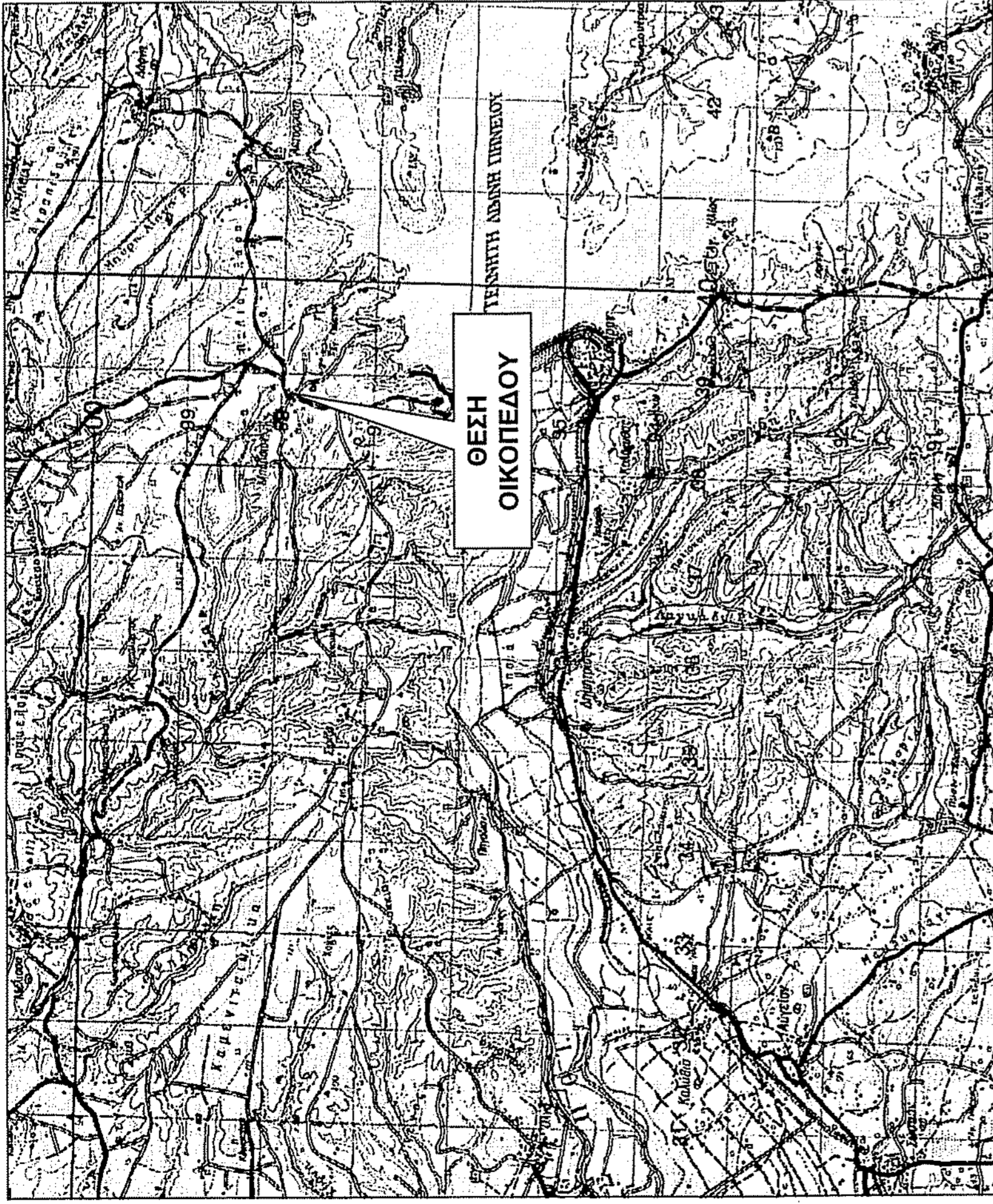

Απόσπασμα Ορθοφωτοχάρτη Κτηματολογίου  
Κλίμακα 1/1000

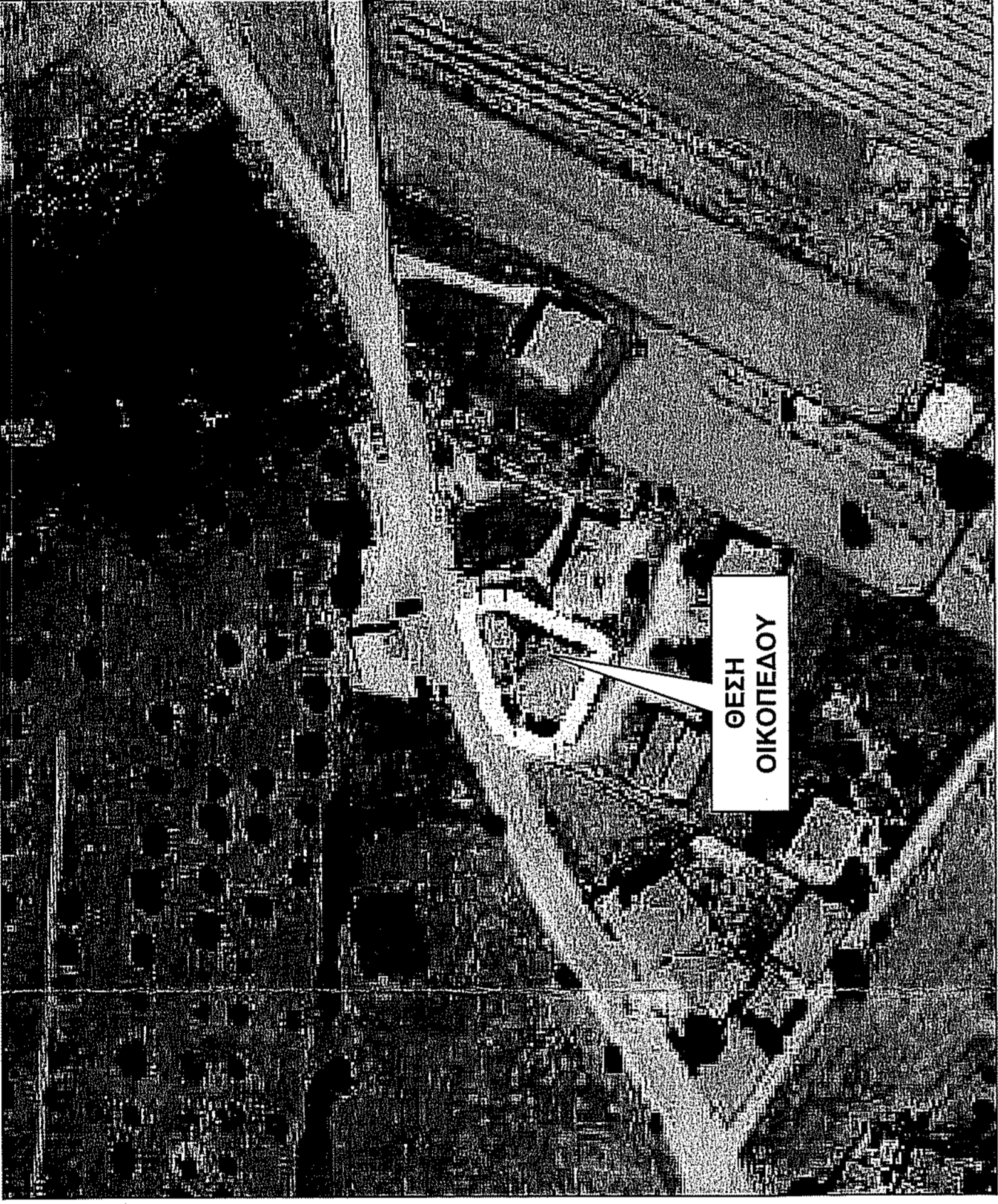

ΠΙΝΑΚΑΣ ΣΥΝΤΕΤΑΓΜΕΝΩΝ ΚΟΡΦΩΝ ΤΕΜΑΧΙΟΥ ΕΓΣΑ87

Κορυφή	X	Y	Πλευρές
1	274992.39	4200503.39	18.04
2	274975.04	4200496.46	3.69
3	274971.49	4200497.45	6.17
4	274965.68	4200495.36	1.53
5	274965.07	4200493.96	1.15
6	274965.08	4200492.81	4.39
7	274963.60	4200488.68	1.88
8	274963.12	4200486.86	2.03
9	274963.00	4200484.83	1.71
10	274964.00	4200483.44	0.77
11	274964.28	4200482.72	4.04
12	274967.89	4200480.91	5.24
13	274972.68	4200478.79	4.12
14	274976.50	4200477.25	3.18
15	274979.38	4200475.90	3.68
16	274982.60	4200474.54	0.94
17	274983.63	4200474.07	1.17
18	274984.59	4200473.42	0.26
19	274984.73	4200473.64	3.68
20	274987.07	4200478.82	2.60
21	274988.00	4200481.25	3.45
22	274989.38	4200484.41	1.22
23	274989.88	4200485.52	4.02
24	274991.51	4200489.20	6.45
25	274994.12	4200495.10	1.31
26	274994.30	4200496.40	7.25

Ε ΟΙΚΟΠΕΔΟΥ(1,2,3,4,5,6,7,8,9,10,11,12,13,14,15,16,17,18,19,20,21,22,23,24,25,26,1) = 579.68 μ²  
Ισόγειο οικότ 84.97 μ²  
Λεβητοστάσιο 7.17 μ²

ΕΜΒΛΟΜΕΤΡΗΣΗ

ΠΑΡΑΤΗΡΗΣΕΙΣ

- Τίτλοι ιδιοκτησίας : Άνευ ελέγχου.
- Μέθοδος αποτύπωσης : Λήψη γεωγραφικών και τοπικών συντεταγμένων.
- Οργάνω λήψης μετρήσεων: GPS Leica GS14 Net Rover & Ταχύμετρο Leica TS 07.
- Επεξεργασία μετρήσεων : Leica Geo Office.
- Υπολογισμός εμβαδού : Τύπος του GAUSS.
- Σύστημα αναφοράς : Κρατικό σύστημα αναφοράς ΕΓΣΑ87.
- Η εξόφληση από το ΕΓΣΑ 87 πραγματοποιήθηκε με σύστημα GPS και κάνοντας χρήση του Ελληνικού Συστήματος Εντοπισμού - HEPOS

# ΤΕΧΝΙΚΟ ΓΡΑΦΕΙΟ ΧΑΡΑΛΑΜΠΟΣ Β. ΠΑΥΛΟΠΟΥΛΟΣ

**Τοπογράφος Μηχανικός Τ.Ε.**  
Α.Μ. / ΕΕΤΕΜ : 46782 - Α.Μ. / ΤΕΕ : 16653

Καράσκακη 1 & Πύρρωνος - Αμαλιάδα  
Τηλ.: 2622 400 509 Κιν.: 697 798 0167  
email: pavlchat@hotmail.com

ΤΙΤΛΟΣ ΈΡΓΟΥ : **ΤΟΠΟΓΡΑΦΙΚΟ ΔΙΑΓΡΑΜΜΑ**  
**ΟΡΙΩΝ ΙΔΙΟΚΤΗΣΙΑΣ ΓΙΑ ΤΟ ΔΑΣΑΡΧΕΙΟ ΚΑΙ ΤΟ ΚΤΗΜΑΤΟΛΟΓΙΟ**

ΘΕΣΗ : ΕΝΤΟΣ ΟΙΚΙΣΜΟΥ Τ.Κ.ΜΠΟΡΣΙ  
Δ.Ε. : ΛΕΧΑΙΝΩΝ  
ΠΕΡΙΦΕΡΕΙΑΚΗ ΕΝΟΤΗΤΑ : ΗΛΕΙΑΣ  
ΔΗΜΟΣ : ΑΝΔΡΑΒΙΔΑΣ-ΚΥΜΗΛΗΝΗΣ

ΕΡΓΟΛΟΗΤΗΣ : ΑΣΠΑΣΙΑ ΒΑΣΙΛΟΠΟΥΛΟΥ

ΜΕΛΕΤΗ ΣΥΝΤΑΞΗ : ΧΑΡΑΛΑΜΠΟΣ Β. ΠΑΥΛΟΠΟΥΛΟΣ

ΗΜΕΡΟΜΗΝΙΑ ΙΑΝΟΥΑΡΙΟΣ 2022 ΚΛΙΜΑΚΑ : 1/2000 ΑΡ. ΣΧΕΔΙΟΥ **T1**

ΣΦΡΑΓΙΔΑ-ΥΠΟΓΡΑΦΗ ΣΦΡΑΓΙΔΑ-ΥΠΟΓΡΑΦΗ

Θεωρείται το παρόν τοπογραφικό διάγραμμα το οποίο και αποτελεί αναπόσπαστο τμήμα της υπ αριθ. 4/9533/2022 πράξης.

Χαρακτηρισμός μας ως διατάκτης είναι :

Ημερομηνία : 30-3-2022

Υπογραφή : Χαραλαμπίος Β. Παυλοπούλου

