

**ΥΠΟΜΗΝΗΜΑ**

Το εμβαδόν υπολογίζεται με τον παρακάτω τύπο :

$$2E = \sum \{X(i) \cdot [Y(i-1) - Y(i+1)]\}$$

ΕΜΒΑΔΟ ΓΗΠΕΔΟΥ υπό στοιχεία (20.21.22.23.24.25.26.27.28.20.) = 659,38 τ.μ.

**ΥΠΕΥΘΥΝΗ ΔΗΛΩΣΗ ΝΟΜΟΥ 651/77**

Ο υπαγράφων Μηχανικός δηλώνει υπεύθυνα και βεβαίως Νόμου 651/77 ότι το γήπεδο υπό στοιχεία (20.21.22.23.24.25.26.27.28.20.) ιδιοκτησίας Θεώνης Λάμαρη είναι 659,38τ.μ. βρισκείται εντός οικισμού Καρύας και σύμφωνα με την ισχύουσα Νομοθεσία είναι κατά κανόνα άρτιο. Από τα γήπεδα δεν διέρχονται ενταγμένες γραμμές υψηλής τάσεως της ΔΕΗ και δεν περνούν απ' αυτήν ρεύματα

Ο ΜΗΧΑΝΙΚΟΣ



Ανάγει στην από 6-4-2022  
ΕΙΣΠΡΑΞΗ  
Ο εκδότης για ευρεία  
ΚΑΤΑΡΤΙΣΤΗΣ  
ΚΑΡΥΑΣ

ΠΙΝΑΚΑΣ ΣΥΝΤΕΤΑΓΜΕΝΩΝ ΚΟΡΥΦΩΝ ΙΔΙΟΚΤΗΣΙΑΣ (ΕΓΣΑ '87)			
ΣΗΜΕΙΟ	X	Y	ΜΗΚΟΣ
20	306026.525	4230878.906	10.31
21	306036.837	4230878.851	7.03
22	306037.204	4230871.832	20.21
23	306032.362	4230852.215	10.09
24	306029.612	4230842.503	6.62
25	306029.242	4230835.891	16.52
26	306013.088	4230832.454	6.33
27	306013.290	4230838.781	18.09
28	306017.616	4230856.342	24.26
20	306026.525	4230878.906	

$E = 1/2 \sum (X_{i+1} - X_i)(Y_{i+1} + Y_i)$   
**E = 659.38 τ.μ.**

**ΕΠΙΣΗΜΑΝΣΕΙΣ**

1. Δεν έγινε έλεγχος από την αρχαιολογική υπηρεσία.
2. Οι συνάφες ιδιοκτησίας δεν υπήλθον στις διατάξεις των Νόμων 1337/83 και 2686/87 περί εισαγωγής σε γήκη κτήρια.
3. Η εδραίωση της υποδείξεως των ορίων της ιδιοκτησίας που αποσκοπείται στο παρόν τελεγραμμένο διάγραμμα ανήκει στον ιδιοκτήτη σύμφωνα με την παρ. 5 του άρθρου 2 του Ν. 3212/2003 (ΚΑΝ. ΠΡΟΤΥΠΟΥ 143.300/3).

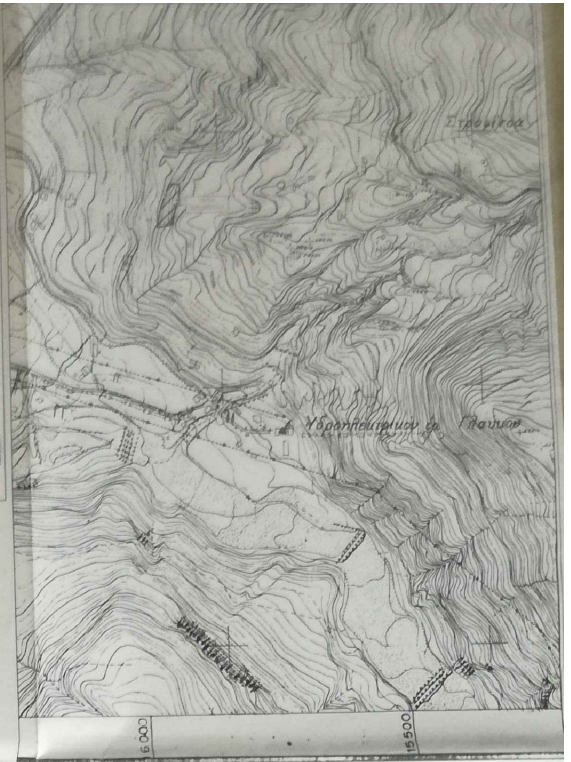

**ΤΕΧΝΙΚΗ ΕΤΑΙΡΕΙΑ**

**ΕΡΓΟΔΟΣ Ο.Ε.**  
ΣΜΥΡΝΗ ΓΚΟΛΦΩ  
ΝΙΚΟΛΑΚΟΠΟΥΛΟΥ ΜΑΡΙΑ  
ΠΤΥΧ. ΠΟΛΙΤΙΚΟΣ ΜΗΧΑΝΙΚΟΣ

ΜΕΛΕΤΗ  
ΕΠΙΒΛΕΨΗ  
ΚΑΤΑΣΚΕΥΗ

ΜΠΟΥΚΑΟΥΡΗ 68-90  
ΤΗΛ: 2610342527 - ΠΑΤΡΑ

ΕΡΓΟΔΟΤΗΣ	ΘΕΩΝΗ & ΑΘΑΝΑΣΙΑ ΛΑΜΑΡΗ
ΜΕΛΕΤΗΤΗΣ	ΠΑΝΟΤΟΠΟΥΛΟΣ ΠΑΝΑΓΙΩΤΗΣ
ΘΕΣΗ	ΘΕΣΗ "ΑΣΦΑΚΕΡΑ" ΟΙΚΙΣΜΟΣ ΚΑΡΥΑ-Δ.Ε. ΣΟΥΛΙΟΥ ΝΟΜΟΥ ΑΧΑΪΑΣ

ΘΕΜΑ ΣΧΕΔΙΟΥ	ΤΟΠΟΓΡΑΦΙΚΟ ΔΙΑΓΡΑΜΜΑ	Ο.Τ.
ΚΛΙΜΑΚΑ	1/200	ΑΡ. ΣΧΕΔΙΟΥ T2
ΧΡΟΝΟΣ ΜΕΛΕΤΗΣ	ΙΟΥΝΙΟΣ 2021	

**ΥΠΟΓΡΑΦΗ - ΣΦΡΑΓΙΔΑ**

**ΕΛΕΓΧΟΣ**

ΠΑΝΟΤΟΠΟΥΛΟΣ ΠΑΝΑΓΙΩΤΗΣ  
ΑΙΔΟ ΠΟΛΙΤΙΚΟΣ ΜΗΧΑΝΙΚΟΣ  
ΕΠΙΒΛΕΨΗΣ  
ΜΕΛΕΤΗΣ ΚΑΤΑΣΚΕΥΗΣ  
ΑΔΕΙΑΣ ΑΝΕΞΑΡΤΗΤΗΣ ΕΞΕΛΙΞΗΣ 16599  
ΑΡΙΘΜΟΣ ΠΡΩΤΟΚΟΛΛΟΥ 22.02.2021  
ΑΔΑ ΑΡΧ. 2021.143.300/3



**Δήλωση Ορίων**  
Η υπαγράφουσα Θεώνη Λάμαρη ιδιοκτήτρια του γήπεδου υπό στοιχεία (20.21.22.23.24.25.26.27.28.20.) μας υπέδειξε τα όρια που έχουν υλοποιηθεί και δηλώνει πως είναι τα σωστά.  
Η ΔΗΛΩΣΑ