

ΣΥΝΤΕΤΑΓΜΕΝΕΣ ΚΟΡΥΦΩΝ ΕΓΧΑ 87		
A/A	X	Y
A	505772,45	4270263,68
B	505789,53	4270265,86
F	505793,65	4270266,89
Δ	505799,63	4270265,66
E	505807,88	4270272,05
E2	505811,80	4270276,99
E3	505816,14	4270274,32
E4	505821,09	4270276,99
Z	505825,28	4270282,33
Θ	505842,00	4270257,00
Ι	505851,00	4270236,00
K2	505850,54	4270234,82
K	505838,00	4270203,00
A	505839,00	4270177,00
M	505842,21	4270145,61
N	505835,29	4270122,34
Ξ	505826,00	4270110,00
Ο	505840,00	4270056,00
Π	505839,55	4270031,33
P	505800,37	4270032,92

ΣΥΝΤΕΤΑΓΜΕΝΕΣ ΚΟΡΥΦΩΝ ΕΓΧΑ 87		
A/A	X	Y
Σ	505775,76	4270056,57
T	505767,86	4270066,39
Υ	505760,79	4270077,08
Φ	505754,06	4270106,48
X	505746,64	4270116,69
Χ	505759,71	4270124,39
Q	505758,82	4270127,49
Α1	505759,17	4270139,31
Β1	505759,74	4270143,66
Γ1	505758,00	4270159,00
Δ1	505757,10	4270169,58
Ε1	505758,00	4270190,00
Z1	505767,00	4270212,00
Z2	505768,45	4270218,76
Z3	505775,63	4270219,79
Z4	505792,18	4270222,47
Z5	505808,67	4270225,49
Z6	505825,09	4270228,85
Z7	505841,43	4270232,56
H1	505770,00	4270226,00
Θ1	505775,00	4270243,00
Ι1	505774,00	4270261,00

ΑΠΟΠΤΑΙΣΜΑ ΑΠΟ ΘΑΛΑΣΣΑ

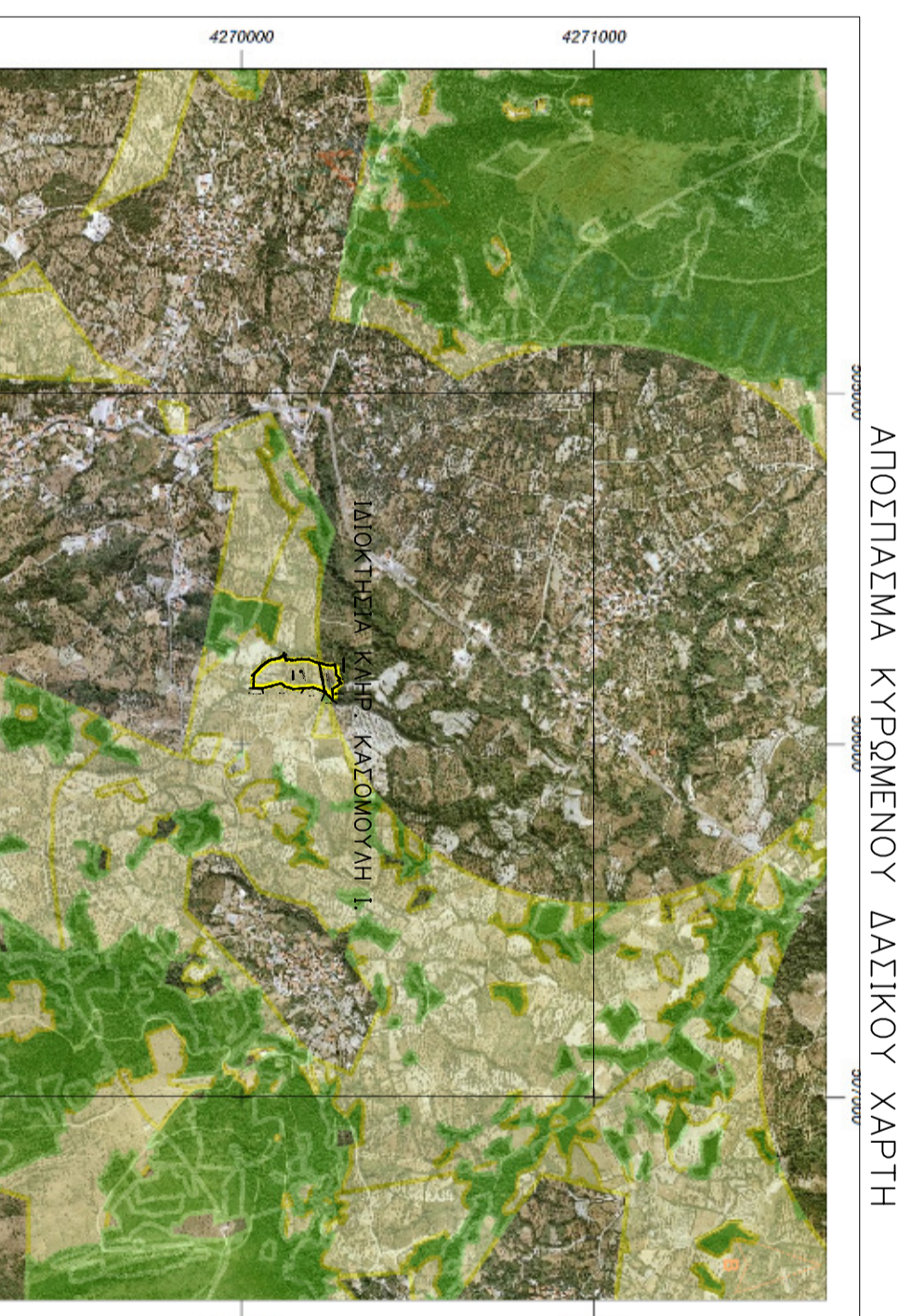
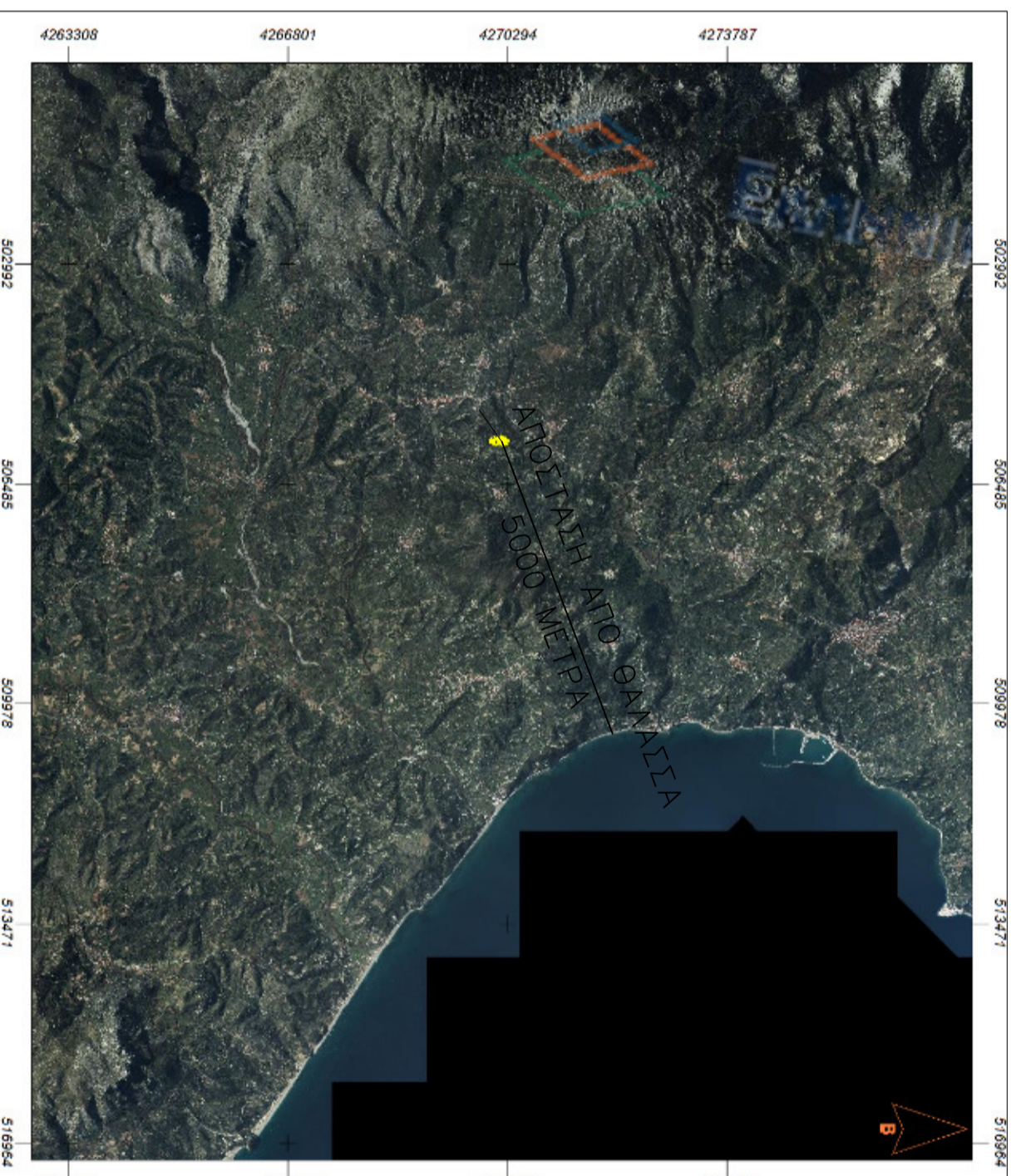

Στο εν λόγω γήπεδο δεν πραγματοποιείται υδρολόγηση, ήτοι δεν υπάρχουν ενεργά σημεία υδρολόγησης και ως εκ τούτου δεν συντρέχουν οι προϋποθέσεις εφαρμογής της παρ. 2 του άρθρου 9 της ΚΥΑ με αριθμό 145026/0-1-2014 (ΦΕΚ Β 31/14-1-2014) σύσταση δαγύφησης και δαγούφησης Εθνικού Μητρώου Σημείων Υδρολόγησης (Ε.Μ.Σ.) από εφαρμοστικά και λειτουργικά σημεία υδρολόγησης αλλά ούτε και αντιστοίχα σημεία υδρολόγησης.

ΚΟΝΙΣΤΡΕΨ 25/06/2018
ΣΤΥΡΡΟΣ Κ. ΜΥΛΩΝΑΣ
 ΔΙΠΛΩΜ. ΠΟΛΙΤΙΚΟΣ ΜΗΧΑΝΙΚΟΣ Ε.Δ.Ε
 ΕΘΝΙΚΟΥ ΜΕΤΩΒΙΟΥ ΠΟΛΥΤΕΧΝΕΙΟΥ
 ΑΡΜΗΤΡΩΝ 51612
 ΚΟΝΙΣΤΡΕΨ ΕΥΒΟΙΑΣ ΤΗΛ. 22220 59088
 Α.Φ.Μ. 042974503 Δ.Ο.Υ ΚΥΜΗΣ

ΤΟΙΧΟΡΑΦΙΚΟ ΔΙΑΓΡΑΜΜΑ ΑΙΡΟΤΕΜΑΧΙΟΥ ΥΠΟ ΣΤΟΙΧΕΙΑ (Α-Β-Γ-Δ-Ε-Ε2-Ε3-Ε4-Ζ-Η-Θ-Ι-Κ2-Κ-Α-Μ-Ν-Ξ-Ο-Π-Ρ-Σ-Τ-Υ-Φ-Χ-Ψ-Ω-Α1-Β1-Γ1-Δ1-Ε1-Ζ1-Ζ2-Η1-Θ1-Ι1-Α) : ΙΔΙΟΚΤΗΣΙΑΣ ΚΑΗΡΟΝΟΜΩΝ ΙΩΑΝΝΟΥ Γ. ΚΑΣΣΟΜΟΥΛΗ, ΣΤΗ ΘΕΣΗ «ΚΑΤΙΣΤΙΓΙΑΝΝΗΣ» Η «ΑΚΚΑΒΟΣ» ΣΤΗΝ ΚΤΗΜΑΤΙΚΗ ΠΕΡΙΘΕΡΕΙΑ ΑΝΩ ΚΟΥΡΟΥΝΙΟΥ ΤΟΥ ΔΗΜΟΥ ΚΥΜΗΣ - ΑΙΒΕΡΙΟΥ.
 ΚΑΙΜΑΚΑ1:500

1.ΕΜΒΑΔΟΝ ΑΙΡΟΤΕΜΑΧΙΟΥ (Α-Β-Γ-Δ-Ε-Ε2-Ε3-Ε4-Ζ-Η-Θ-Ι-Κ2-Κ-Α-Μ-Ν-Ξ-Ο-Π-Ρ-Σ-Τ-Υ-Φ-Χ-Ψ-Ω-Α1-Β1-Γ1-Δ1-Ε1-Ζ1-Ζ2-Η1-Θ1-Ι1-Α) : Ε=**17.819,63** Μ²
 2.ΕΜΒΑΔΟΝ ΑΙΡΟΤΕΜΑΧΙΟΥ (Α-Β-Γ-Δ-Ε-Ε2-Ε3-Ε4-Ζ-Η-Θ-Ι-Κ2-Ζ7-Ζ6-Ζ5-Ζ4-Ζ3-Ζ2-Η1-Θ1-Ι1-Α) : Ε=**3.500,08** Μ² (ΕΝΤΟΣ ΖΩΝΗΣ 800 Μ. ΟΙΚΙΣΜΟΥ ΤΑΞΙΑΡΧΩΝ)
 3.ΕΜΒΑΔΟΝ ΑΙΡΟΤΕΜΑΧΙΟΥ (Κ2-Κ-Α-Μ-Ν-Ξ-Ο-Π-Ρ-Σ-Τ-Υ-Φ-Χ-Ψ-Ω-Α1-Β1-Γ1-Δ1-Ε1-Ζ1-Ζ2-Ζ3-Ζ4-Ζ5-Ζ6-Ζ7-Κ2) : Ε=**14.319,55** Μ² (ΕΚΤΟΣ ΖΩΝΗΣ 800 Μ. ΟΙΚΙΣΜΟΥ ΤΑΞΙΑΡΧΩΝ)
 ΚΟΝΙΣΤΡΕΨ 25/06/2018
 Ο ΣΥΝΤΑΞΑΣ

ΔΗΛΩΣΗ Ν.651/77
ΣΤΥΡΡΟΣ Κ. ΜΥΛΩΝΑΣ
 ΔΙΠΛΩΜ. ΠΟΛΙΤΙΚΟΣ ΜΗΧΑΝΙΚΟΣ Ε.Δ.Ε
 ΕΘΝΙΚΟΥ ΜΕΤΩΒΙΟΥ ΠΟΛΥΤΕΧΝΕΙΟΥ
 ΑΡΜΗΤΡΩΝ 51612
 ΚΟΝΙΣΤΡΕΨ ΕΥΒΟΙΑΣ ΤΗΛ. 22220 59088
 Α.Φ.Μ. 042974503 Δ.Ο.Υ ΚΥΜΗΣ

Δηλώνω υπεθνήτως κατά τις διατάξεις του Ν.651/77, ότι το εικονιζόμενο ερπυστήριζο υδροκρήτης κλπ. Ισχύοντος Κεσομολού του Ι.Σουρίου, επιβάλλεται εν μέρει εντός Ζώνης 800 μ. ορισμένου Τοξούργου Δήμου Κύμης Αιθέρου και εν μέρει εκτός ζώνης 800 μ. του ορισμού εκτός ΠΠΣ εκτός σχεδίου Πλάτους -δεν συντρέχουν ειδικοί όροι όροι δόμησης και είναι άρτια και οικοδομήσιμο το όλο σύνολο με τις κείμενες πολεοδομικές διατάξεις. Το ακίνητο δεν υφίσταται στις διατάξεις του Ν.1337/83 περί εισφοράς σε γη και ζήλια.
 ΚΟΝΙΣΤΡΕΨ 25/06/2018
 Ο ΔΗΛΩΣ

ΣΤΥΡΡΟΣ Κ. ΜΥΛΩΝΑΣ
 ΔΙΠΛΩΜ. ΠΟΛΙΤΙΚΟΣ ΜΗΧΑΝΙΚΟΣ Ε.Δ.Ε
 ΕΘΝΙΚΟΥ ΜΕΤΩΒΙΟΥ ΠΟΛΥΤΕΧΝΕΙΟΥ
 ΑΡΜΗΤΡΩΝ 51612
 ΚΟΝΙΣΤΡΕΨ ΕΥΒΟΙΑΣ ΤΗΛ. 22220 59088
 Α.Φ.Μ. 042974503 Δ.Ο.Υ ΚΥΜΗΣ

ΥΠΕΥΘΥΝΗ ΔΗΛΩΣΗ ΤΟΥ Ν.1599/1986 αρ. 8
 Σήμωσαν με το άρθρο 20 παρ. 5 του Ν.3889/2010 (ΦΕΚ 182 Δ), όπως αντικαταστάθηκε με το άρθρο 142 του Ν.4483/2017 και το αρθρο 48 παρ. 8β του Ν.4683/2020 μετά την μερική κήρυξη του δασικού γάρτη της περιφερειακής ενότητας Εύβοιας με την με αριθμό 4371/227441/19-12-2017 απόφαση θεώρησης του Συννοσητή της Αρκεκτροφομένης Διοίκησης Θεσσαλίας -Στερέας Ελλάδας (ΑΔΑ:7Ν000Ρ10-ΚΑΜ1), που δημοσιεύθηκε στην εφημερίδα της κυβερνήσεως (ΦΕΚ 30/8-2-2018 τεύχος Δ) στο εν λόγω ακίνητο το τμήμα που περιγράφεται με τα στοιχεία (Κ2-Κ-Α-Μ-Ν-Ξ-Ο-Π-Ρ-Σ-Τ-Υ-Φ-Χ-Ψ-Ω-Α1-Β1-Γ1-Δ1-Ε1-Ζ1-Ζ2-Ζ3-Ζ4-Ζ5-Ζ6-Ζ7-Κ2) δεν εμπίπτει στις δασικές εν γένει εκτάσεις της παρ. 1 του άρθρου 13 του Ν.998/1979 και στις προστατευτικές διατάξεις της δασικής Νομοθεσίας, το δε τμήμα που περιγράφεται με τα στοιχεία (Α-Β-Γ-Δ-Ε-Ε2-Ε3-Ε4-Ζ-Η-Θ-Ι-Κ2-Ζ7-Ζ6-Ζ5-Ζ4-Ζ3-Ζ2-Η1-Θ1-Ι1-Α) είναι εκτός δασικής ανήρτησης και απαιτείται γνωμοδότηση της αρμόδιας δασικής υπηρεσίας.
ΣΤΥΡΡΟΣ Κ. ΜΥΛΩΝΑΣ
 ΔΙΠΛΩΜ. ΠΟΛΙΤΙΚΟΣ ΜΗΧΑΝΙΚΟΣ Ε.Δ.Ε
 ΕΘΝΙΚΟΥ ΜΕΤΩΒΙΟΥ ΠΟΛΥΤΕΧΝΕΙΟΥ
 ΑΡΜΗΤΡΩΝ 51612
 ΚΟΝΙΣΤΡΕΨ 25/06/2018
 Ο ΔΗΛΩΣ