

Y = 442870m, Y = 4428780m, Y = 4428860m, Y = 4428940m, Y = 4429020m, X = 38058m, X = 38060m, X = 38070m, X = 38072m

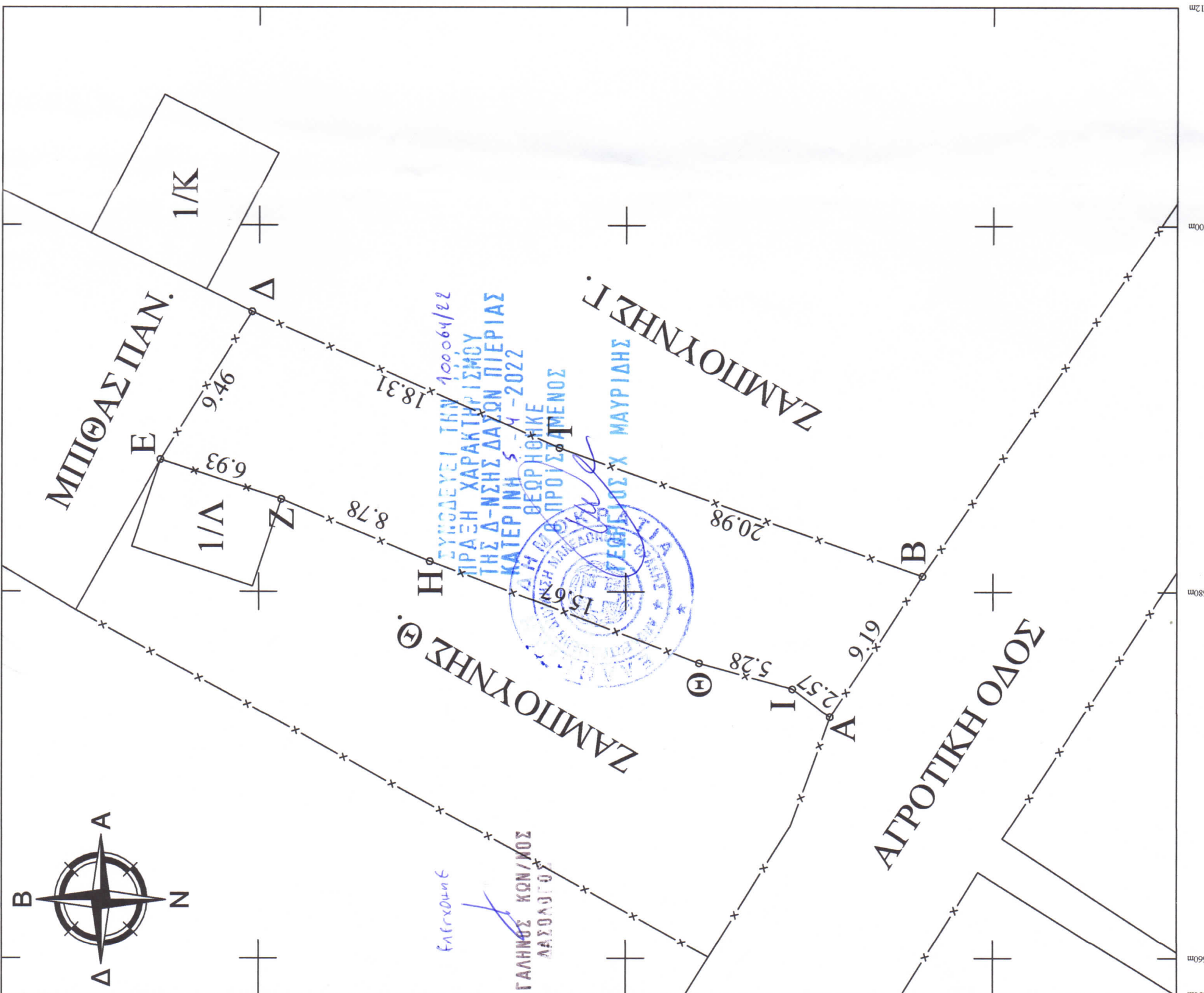

ΤΟΠΟΓΡΑΦΙΚΟ ΔΙΑΓΡΑΜΜΑ
 ΥΦΙΣΤΑΜΕΝΗΣ ΚΑΤΑΣΤΑΣΗΣ ΑΓΡΟΥ
 ΜΕ ΣΤΟΙΧΕΙΑ Α-Β-Γ-...-Θ-Η-Α
 ΕΜΒΑΔΟΥ Ε=335.00 τ.μ. ΠΟΥ ΒΡΙΣΚΕΤΑΙ
 ΣΤΗ ΘΕΣΗ "ΚΑΡΒΟΥΝΑΡΙ" ΣΤΟΝ ΠΛΑΤΑΜΩΝΑ
 ΙΔΙΟΚΤΗΣΙΑΣ: ΑΓΡΑΦΙΩΤΗ ΖΑΧΑΡΟΥΛΑ
 ΚΛ. 1 : 200

α/α	X (m)	Y (m)	S (m)
A	380673.15	4428788.87	9.19
B	380680.84	4428783.84	20.98
Γ	380687.84	4428803.62	18.31
Δ	380695.24	4428820.37	9.46
Ε	380687.20	4428825.36	6.93
Z	380685.04	4428818.77	8.78
H	380681.65	4428810.67	15.67
Θ	380676.12	4428796.01	5.28
I	380674.69	4428790.93	2.57
A	380673.15	4428788.87	

E = 335.00τ.μ.

ΒΕΒΑΙΩΣΗ

Βεβαιούται ότι ο παραπάνω αγρος βρίσκεται εκτος σχεδίου,εντος ΖΟΕ2,εκτος Γ.Π.Σ. και δεν είναι αρτιος και οικοδομησιμος συμφωνα με τις ισχυουσες πολεοδομικες διαταξεις.
 Απεχει απο τη θαλασσα 120 μετρα

Πλαταμωνας 14/06/18
 ο μηχανικος

ΚΟΡΕΛΑΣ ΣΩΤΗΡΙΟΣ
 ΔΙΠΛ. ΑΓΡΟΝΟΜΟΣ - ΤΟΠΟΓΡΑΦΟΣ ΜΗΧ/ΚΟΣ
 ΠΟΛΥΤΕΧΝΙΚΗΣ ΣΧΟΛΗΣ Α.Π. ΘΕΣ/ΝΙΚΗΣ
 ΜΕΛΟΣ Τ.Ε.Ε. ΑΡ. ΜΗΤΡΩΟΥ 36778
 Α.Φ.Μ. 027270509 - ΔΟΥ ΚΑΤΕΡΙΝΗΣ
 ΠΛΑΤΑΜΩΝ ΠΙΕΡΙΑΣ-τηλ. 6945380547@ 23520 43019