



ΕΠΙΤΕΛΕΜΕΝΕΣ ΚΟΡΥΦΕΣ (ΕΠΤΑ '87)			
ΕΠΙΜΕΤΡΟ	X	Y	ΜΕΤΡΟΣ
1	308820.45	4227889.03	0.16
2	308823.89	4227893.58	0.19
3	308831.71	4227908.82	0.19
4	308835.88	4227917.41	0.20
5	308833.15	4227923.28	0.20
6	308825.17	4227928.42	0.20
7	308824.49	4227928.08	0.20
8	308824.30	4227928.01	0.20
9	308821.89	4227924.82	0.20
10	308821.80	4227925.31	0.20
11	308820.32	4227938.11	0.20
12	308820.78	4227948.21	0.20
13	308820.08	4227945.13	0.20
14	308809.54	4227948.02	0.20
15	308817.58	4227948.02	0.20
16	308809.86	4227948.02	0.20
17	308845.55	4227948.02	0.20
18	308848.88	4227950.81	0.20
19	308847.92	4227950.71	0.20
20	308847.78	4227951.81	0.20

ΕΠΙΤΕΛΕΜΕΝΕΣ ΚΟΡΥΦΕΣ (ΕΠΤΑ '87)			
ΕΠΙΜΕΤΡΟ	X	Y	ΜΕΤΡΟΣ
21	308843.78	4227957.82	0.20
22	308847.21	4227954.82	0.20
23	308848.88	4227951.11	0.20
24	308848.82	4227945.82	0.20
25	308845.24	4227945.02	0.20
26	308848.28	4227945.02	0.20
27	308819.02	4227945.02	0.20
28	308819.02	4227945.02	0.20
29	308848.28	4227945.02	0.20
30	308847.72	4227945.02	0.20
31	308848.82	4227945.02	0.20
32	308848.82	4227945.02	0.20
33	308828.22	4227945.02	0.20
34	308848.82	4227945.02	0.20
35	308828.22	4227945.02	0.20
36	308848.82	4227945.02	0.20
37	308848.82	4227945.02	0.20
38	308848.82	4227945.02	0.20
39	308848.82	4227945.02	0.20
40	308848.82	4227945.02	0.20

E = 1627,85 μ²

Διάμετρο Ν 65/177
 Ο υπογράφων μηχανικός δηλώνει ότι το γεωμετρικό με το σταθμό (1.2, 3.4, 5.6, 7.8, 9... - 38.37, 1) εμβαδού 1627,85 μ² δικαστικής ΦΩΤΑΚΟΠΟΥΛΟΥ ΑΓΓΕΛΙΚΗΣ βρίσκεται εντός του οικισμού Αγ. Ιωάννη της Τ.Κ. Σουλίου της Δ.Ε. Πατρέων του Δήμου Πατρέων σύμφωνα με την 21/10/89 Γ.Π. 1587/89ΚΕΚ 1006/12.10.1987 (Απόφαση Νομάρχη Αγίας, Είναι όλη κατά κτηνία σύμφωνη με τις πολεοδομικές προδιαγραφές διατάξεις.
 Τα όρια του οικοπέδου μου υπάδου ε δικαστήρια
 Ιούλιος 2021
 Ο Μηχανικός

ΓΕΩΡΓΙΟΣ ΑΡΓ. ΚΩΣΤΗΣ
 ΔΙΠΛΩΜ. ΠΟΛΙΤΙΚΟΣ ΜΗΧΑΝΙΚΟΣ
 ΠΑΤΡΩΝΗΣ ΔΕΛΤΑ ΕΠΙΧΕΙΡΗΣΙΟΥ ΠΑΤΡΩΝ
 ΜΕΛΟΣ Τ.Ε.Ε. ΚΡΑΤΙΚΗΣ ΕΠΙΤΡΟΠΗΣ 120785
 ΦΩΤΑΚΟΠΟΥΛΟΥ 56-ΤΑΙΡΑ- ΤΗΛ.2610-222200

Η εξέταση των συμπληρωμένων έγινε σύμφωνα με τη μέθοδο RTK-VRS του ΝΕΡΟΣ της ΚΤΗΜΑΤΟΛΟΓΙΟ ΑΕ με χρήση GNSS δέκτη L1/L2 μάρκας Topcon GR-3

ΔΗΛΩΣΗ ΥΠΟΠΙΘΗ-Σ ΟΡΙΩΝ
 Η υπογράφων δικαστήρας δηλώνει ότι τα όρια της ιδιοκτησίας μου που ανήκουν στο διαγράμμα αυτό είναι υπολογισμένα από τα υπάδου επί τόπου στο πεδίο.
 Ταίρια, Ιούλιος 2021
 Η δικαστήρας

ΧΑΡΤΗΣ ΓΤΣ ΚΛΙΜΑΚΑ 1:5.000

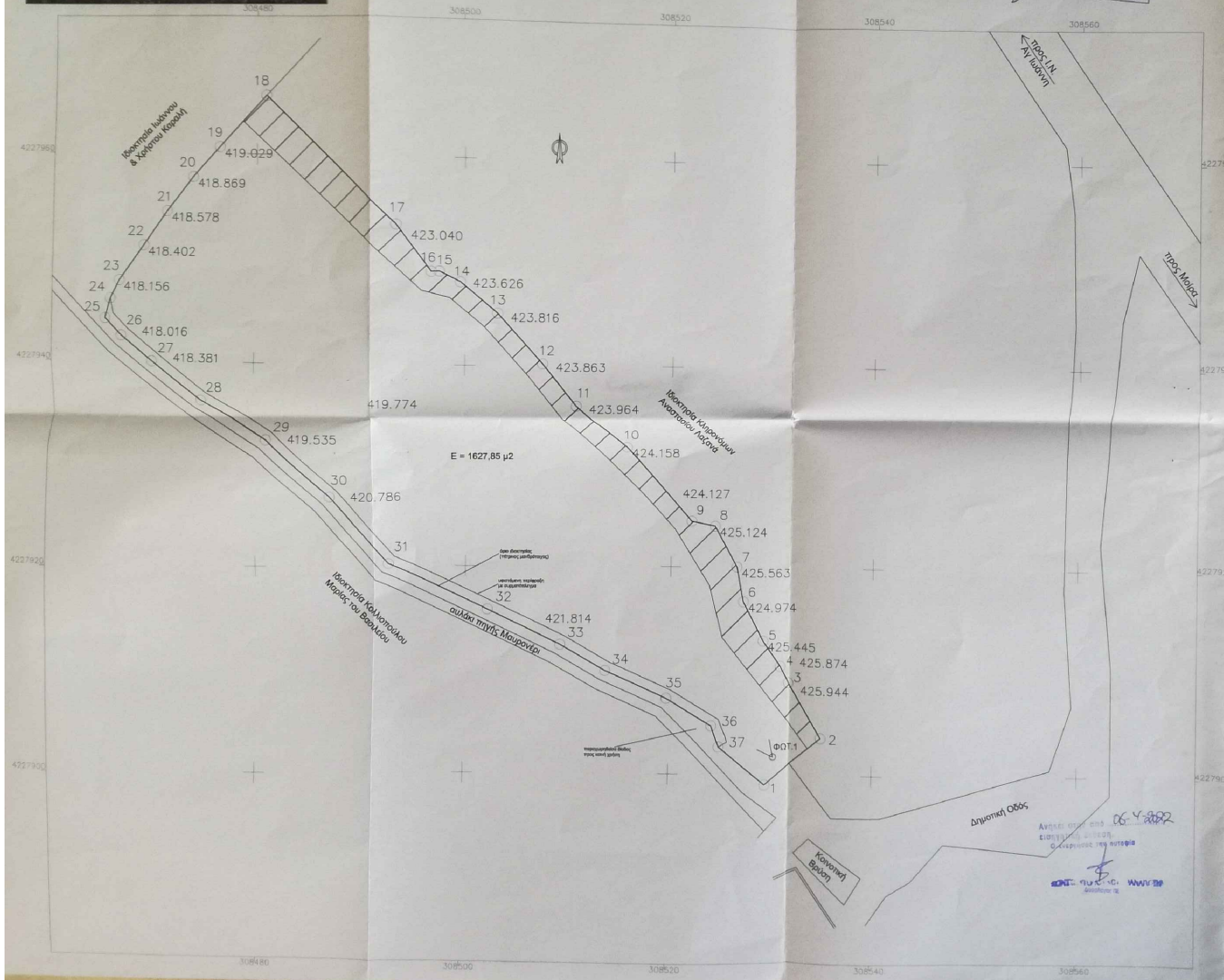
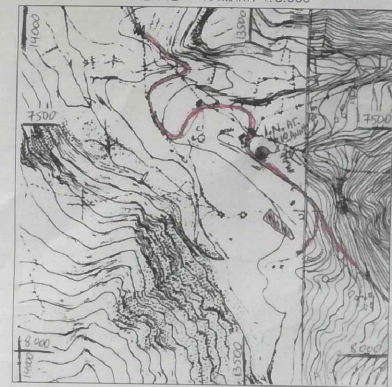

ΕΡΓΟ : ΑΠΟΤΥΠΩΣΗ ΙΔΙΟΚΤΗΣΙΑΣ

ΘΕΣΗ : ΟΙΚΙΣΜΟΣ ΑΓ. ΙΩΑΝΝΗ (ΣΟΥΛΙΟΥ) Τ.Κ. ΣΟΥΛΙΟΥ Δ.Ε. ΠΑΤΡΕΩΝ ΔΗΜΟΥ ΠΑΤΡΕΩΝ

ΙΔΙΟΚΤΗΤΗΣ : ΦΩΤΑΚΟΠΟΥΛΟΥ ΑΓΓΕΛΙΚΗ

ΜΕΛΕΤΗΤΗΣ : Κωστής Γεώργιος
πολιτικός μηχανικός

ΘΕΜΑ ΣΧΕΔΙΟΥ : ΤΟΠΟΓΡΑΦΙΚΟ ΔΙΑΓΡΑΜΜΑ

ΑΡ. ΣΧΕΔΙΟΥ : T₁

ΧΡΟΝΟΣ ΜΕΛΕΤΗΣ : Ιούλιος 2021

ΚΛΙΜΑΚΑ : 1:200

ΥΠΟΓΡΑΦΗ : ΓΕΩΡΓΙΟΣ ΑΡΓ. ΚΩΣΤΗΣ
ΔΙΠΛΩΜ. ΠΟΛΙΤΙΚΟΣ ΜΗΧΑΝΙΚΟΣ
ΠΑΤΡΩΝΗΣ ΔΕΛΤΑ ΕΠΙΧΕΙΡΗΣΙΟΥ ΠΑΤΡΩΝ
ΜΕΛΟΣ Τ.Ε.Ε. ΚΡΑΤΙΚΗΣ ΕΠΙΤΡΟΠΗΣ 120785
ΦΩΤΑΚΟΠΟΥΛΟΥ 56-ΤΑΙΡΑ- ΤΗΛ.2610-222200

ΘΕΩΡΗΣΗ : [Signature]