

**ΥΠΟΜΗΝΗΜΑ**

**ΓΕΩΤΕΜΑΧΙΟ(1,2,3,4,5,6,7,8,9,10,11,1)**  
 Ιδιοκτησία ΧΡΗΤΟΥ ΓΕΩΡΓΙΟΥ  
 Εμβαδόν Ε=7240,00μ<sup>2</sup>

Το γεωτεμάχιο βρίσκεται εντός ζώνης 800μ. του σταθμού Ομαρού "ΠΗΓΑΙ" ΤΡΑΓΑΝΟΥ ΗΜΕΙΑΣ (Αναφ. Γ.55466/1417 21/06/1983 9ΕΚ292Α/12-07-1983 και Αναφ. οικ.3918 27/11/1990 9ΕΚ79Α 24/12/1990)

**ΠΑΡΑΤΗΡΗΣΕΙΣ**

- Το διαγράμμα είναι ενταχμένο στο κοινό σύστημα συντεταγμένων ΕΓΣΑ '87.
- Οι διαστάσεις και το εμβαδόν υπολογίσθηκαν ανάλογα στο τις συντ./ες των κορυφών.
- Η έφραξη από το ΕΓΣΑ '87 πραγματοποιήθηκε με σύστημα GPS(συνδυασμός GNSS δέκτης Hi Target μοντέλο H32 με σερβιό εμβόλι 10102983) με ακρίβεια χάρη του ιδιαιτέρως διακριτού URANUS και το Σταθμό Ακρόπορις ΑΜΑΝΙΑΔΑΙ με συντ./ες: 26995,475 418818,181 73,634

**ΔΗΛΩΣΗ ΟΡΙΩΝ**

Ο υπογράφων Χρήστος Γεωργιάδης, ιδιοκτήτης του γεωτεμαχίου(1,2,3,4,5,6,7,8,9,10,11,1) δηλώνει ότι το όριο, τις ιδιοκτησίες και τους ιδιοκτήτες του υπερέδαφους επί του τόπου του έργου και αναληφθέντα πλήρως την ευθύνη για την εφάρμοξη των στοιχείων.

Ο Δηλών  
 Χρήστος Γεωργιάδης

ΔΗΛΩΣΗ ΜΗΚΑΝΙΚΟΥ(Ν.651/77)

Το γεωτεμάχιο με στοιχεία (1,2,3,4,5,6,7,8,9,10,11,1) βρίσκεται εντός της ζώνης των 800μ του σταθμού ομαρού "ΠΗΓΑΙ", Δ.Ε. ΤΡΑΓΑΝΟΥ, Δημ. Κοιν. ΤΡΑΓΑΝΟΥ του Δήμου "ΠΗΝΕΙΟΥ" και είναι όριο και συνορεύοντα σύμφωνα με τις πολεοδομικές διατάξεις και χρήσεις γης της περιοχής. Ο Δηλών μηχανικός

**ΧΡΥΣΑΝΘΟΣ ΔΙΟΝ ΡΑΥΤΟΠΟΥΛΟΣ**  
 ΔΙΕΥΘΥΝΤΗΣ ΜΗΧΑΝΙΚΟΣ Ε.Μ.Π.  
 ΠΕΛΟΣ Σ. Τ.Ε.Ε. Α.Α.Τ. 29325  
 ΕΠΙΣΤΗΜΟΝΙΚΟ ΚΑΤΗΓΟΡΙΑ: 26230 22861  
 ΑΔΜΗ: 021387341 ΔΟΥ: ΑΛΕΞΑΝΔΡΝ

**ΥΠΕΥΘΥΝΗ ΔΗΛΩΣΗ(Ν.651/77)**  
 (Εφαρμογή με τον αριθμό 20-Δ/16-8222)

Το γεωτεμάχιο με στοιχεία (1,2,3,4,5,6,7,8,9,10,11,1) βρίσκεται εντός της ζώνης των 800μ του σταθμού ομαρού "ΠΗΓΑΙ", Δ.Ε. ΤΡΑΓΑΝΟΥ, Δημ. Κοιν. ΤΡΑΓΑΝΟΥ του Δήμου "ΠΗΝΕΙΟΥ" και εντός περιοχής ανάπτυξης δασικών χωρών. Ο Δηλών μηχανικός

**ΧΡΥΣΑΝΘΟΣ ΔΙΟΝ ΡΑΥΤΟΠΟΥΛΟΣ**  
 ΔΙΕΥΘΥΝΤΗΣ ΜΗΧΑΝΙΚΟΣ Ε.Μ.Π.  
 ΠΕΛΟΣ Σ. Τ.Ε.Ε. Α.Α.Τ. 29325  
 ΕΠΙΣΤΗΜΟΝΙΚΟ ΚΑΤΗΓΟΡΙΑ: 26230 22861  
 ΑΔΜΗ: 021387341 ΔΟΥ: ΑΛΕΞΑΝΔΡΝ

ΚΗΔ: 1314756

<b>ΙΔΙΟΚΤΗΤΗΣ</b>	ΓΕΩΡΓΙΟΥ ΧΡΗΤΟΣ του Γεωργίου
<b>ΕΡΓΟ</b>	ΑΠΟΤΥΠΩΣΗ ΓΕΩΤΕΜΑΧΙΟΥ
<b>ΘΕΣΗ</b>	-Π.Ε. ΗΜΕΙΑΣ ΔΗΜΟΣ ΠΗΝΕΙΟΥ -Δ.Ε. ΤΡΑΓΑΝΟΥ, Δημ. Κοιν. ΤΡΑΓΑΝΟΥ, Ομαρούς "ΠΗΓΑΙ" -Εντός ζώνης 800μ του σταθμού "ΠΗΓΑΙ", τοπωνύμιο "ΜΑΝΟΜΑ" -Περιοχή εντός αναρτίων δασικών χωρών
<b>ΜΕΛΕΤΗΤΗΣ</b>	<b>Χρυσάνθος Δ. Ραυτοπούλος</b> ΠΟΛΙΤΙΚΟΣ ΜΗΧΑΝΙΚΟΣ Ε.Μ.Π. Ελευθ. Δ/ση 11, Αλεξάνδρ. ΗΜΕΙΑΣ, Τηλ.26230 22861
<b>ΘΕΜΑ ΣΧΕΔΙΟΥ</b>	<b>ΤΟΠΟΓΡΑΦΙΚΟ ΔΙΑΓΡΑΜΜΑ</b>
<b>Ο.Ε.Ρ.Η.Η</b>	ΣΦΡΑΓΙΔΑ-ΥΠΟΓΡΑΦΗ
Εφαρμόζεται το παρόν τοπογραφικό διάγραμμα το οποίο και αποτελεί ανεπίσημο αντίγραφο της υπ. αριθμ. 20-Δ/16-8222 Χαρακτηριστικό μετ. επί εφέδρου	ΣΦΡΑΓΙΔΑ-ΥΠΟΓΡΑΦΗ ΧΡΥΣΑΝΘΟΣ ΔΙΟΝ ΡΑΥΤΟΠΟΥΛΟΣ ΔΙΕΥΘΥΝΤΗΣ ΜΗΧΑΝΙΚΟΣ Ε.Μ.Π. ΠΕΛΟΣ Σ. Τ.Ε.Ε. Α.Α.Τ. 29325 ΕΠΙΣΤΗΜΟΝΙΚΟ ΚΑΤΗΓΟΡΙΑ: 26230 22861 ΑΔΜΗ: 021387341 ΔΟΥ: ΑΛΕΞΑΝΔΡΝ
<b>ΑΡΙΘΜΟΣ ΣΧΕΔΙΟΥ</b>	ΚΑΜΑΚΑ 1:500
<b>ΧΡΟΝΟΣ</b>	02/2022

ΣΥΝΤΕΤΑΓΜΕΝΕΣ ΣΗΜΕΙΩΝ, Ε.Γ.Σ.Α. '87

ΣΗΜΕΙΟ	X	Y
1	270190,00	4198348,00
2	270191,72	4198344,06
3	270200,00	4198333,00
4	270218,00	4198316,00
5	270227,00	4198306,00
6	270163,00	4198284,00
7	270107,62	4198269,94
8	270083,97	4198279,33
9	270084,37	4198255,98
10	270122,00	4198311,00
11	270122,00	4198336,60
Ε=7240,00μ <sup>2</sup> (Ε=7240,00μ <sup>2</sup> (Ε=7240,00μ <sup>2</sup> ))		
Ε(1,2,3,4,5,6,7,8,9,10,11,1)=7240,00μ <sup>2</sup>		

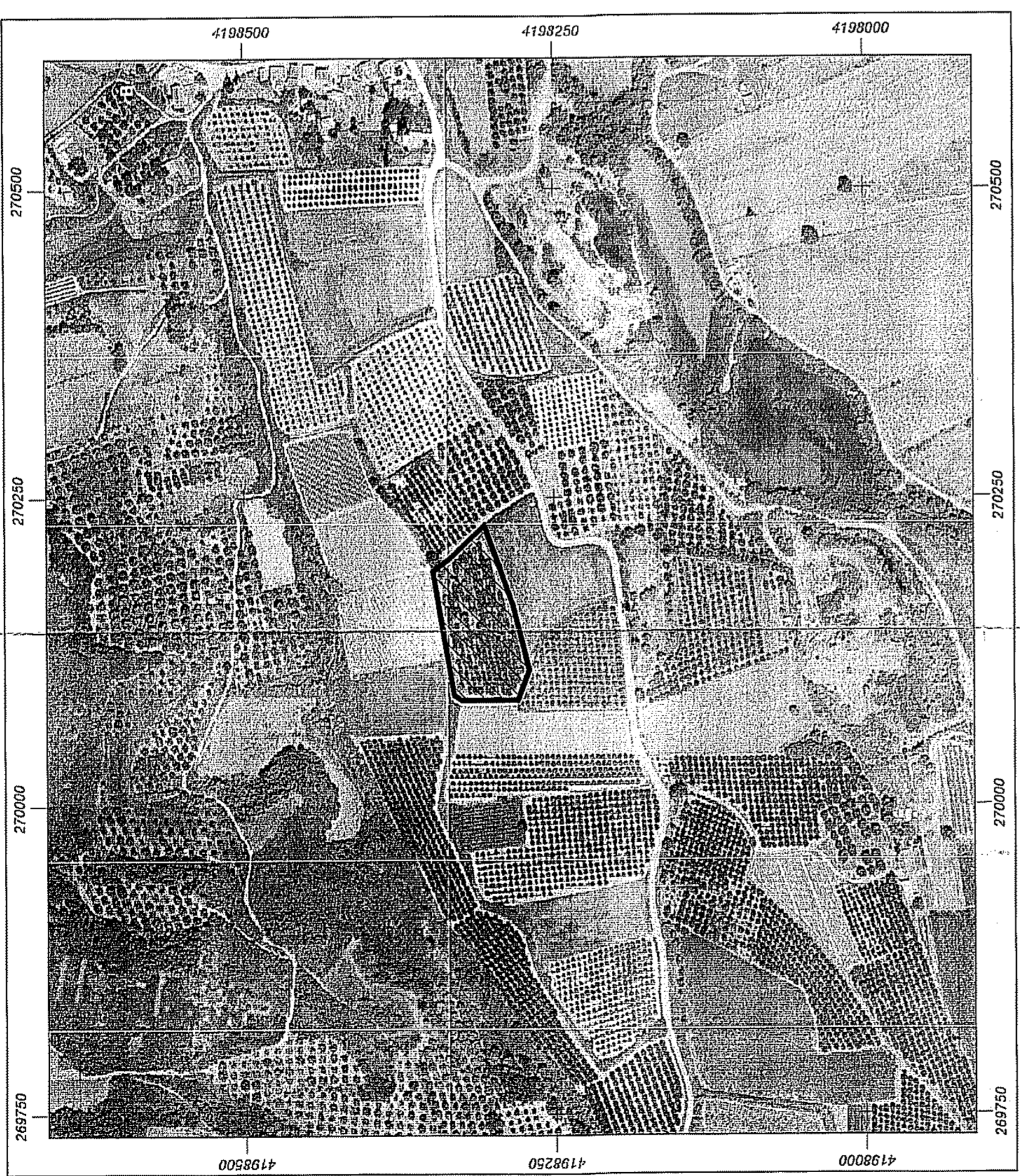

**ΑΠΟΣΤΑΣΜΑ ΧΑΡΤΗ ΕΛΛΗΝΙΚΟΥ ΚΤΗΜΑΤΟΛΟΓΙΟΥ με τη θέση του γεωτεμαχίου**

