

ΘΕΣΗ ΑΠΟΤΥΠΩΣΗΣ

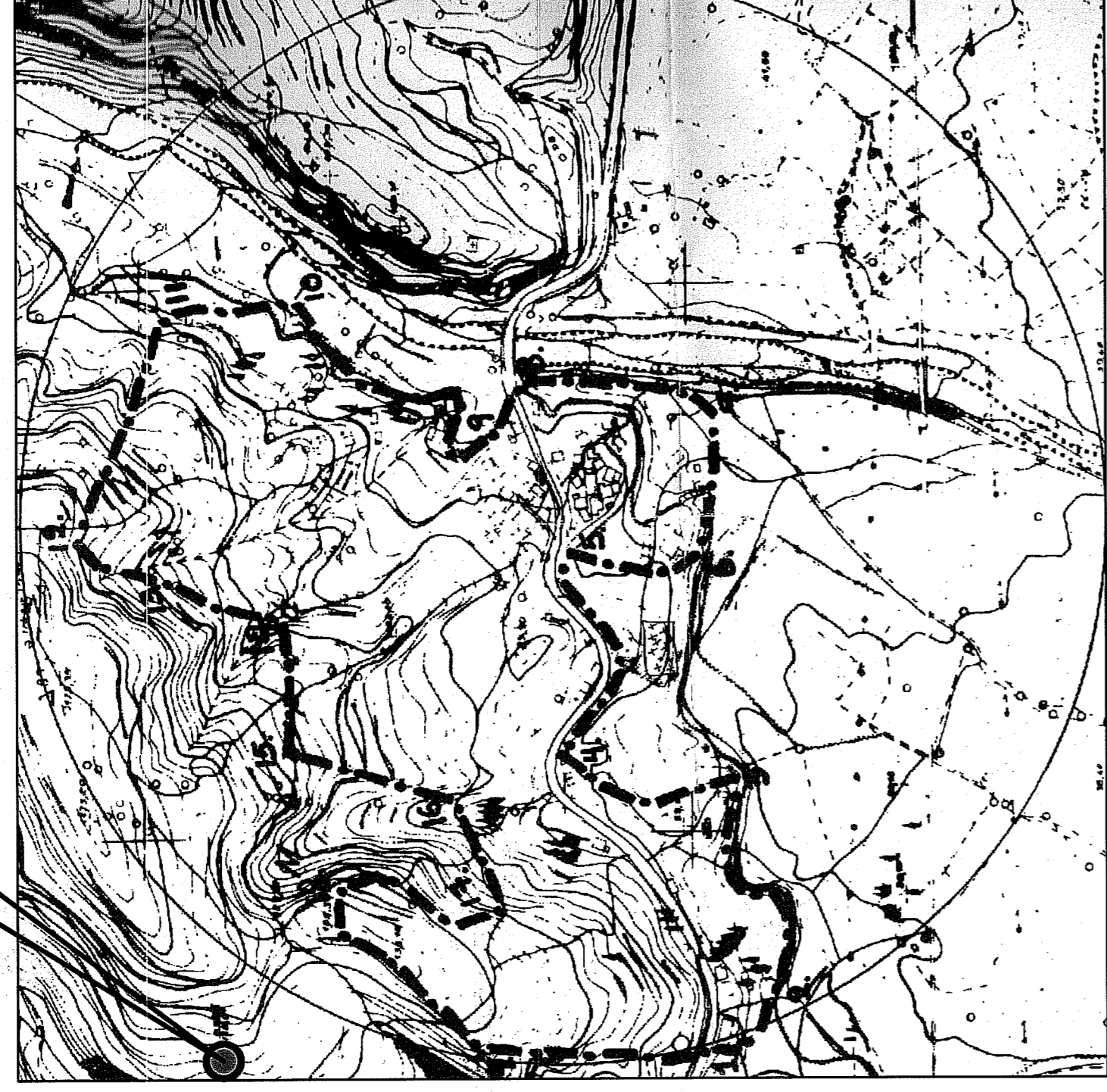

Πίνακας Συντεταγμένων των κορυφών της διοκτεσίας. Εμβαδόν τετραγώνου = 9425.32 τ.μ. - Περιμέτρος = 451,74 μ. Αποστάσεις

Table with 5 columns: α/α, X, Y, Αποστάσεις. It lists 63 points with their coordinates and distances between them.

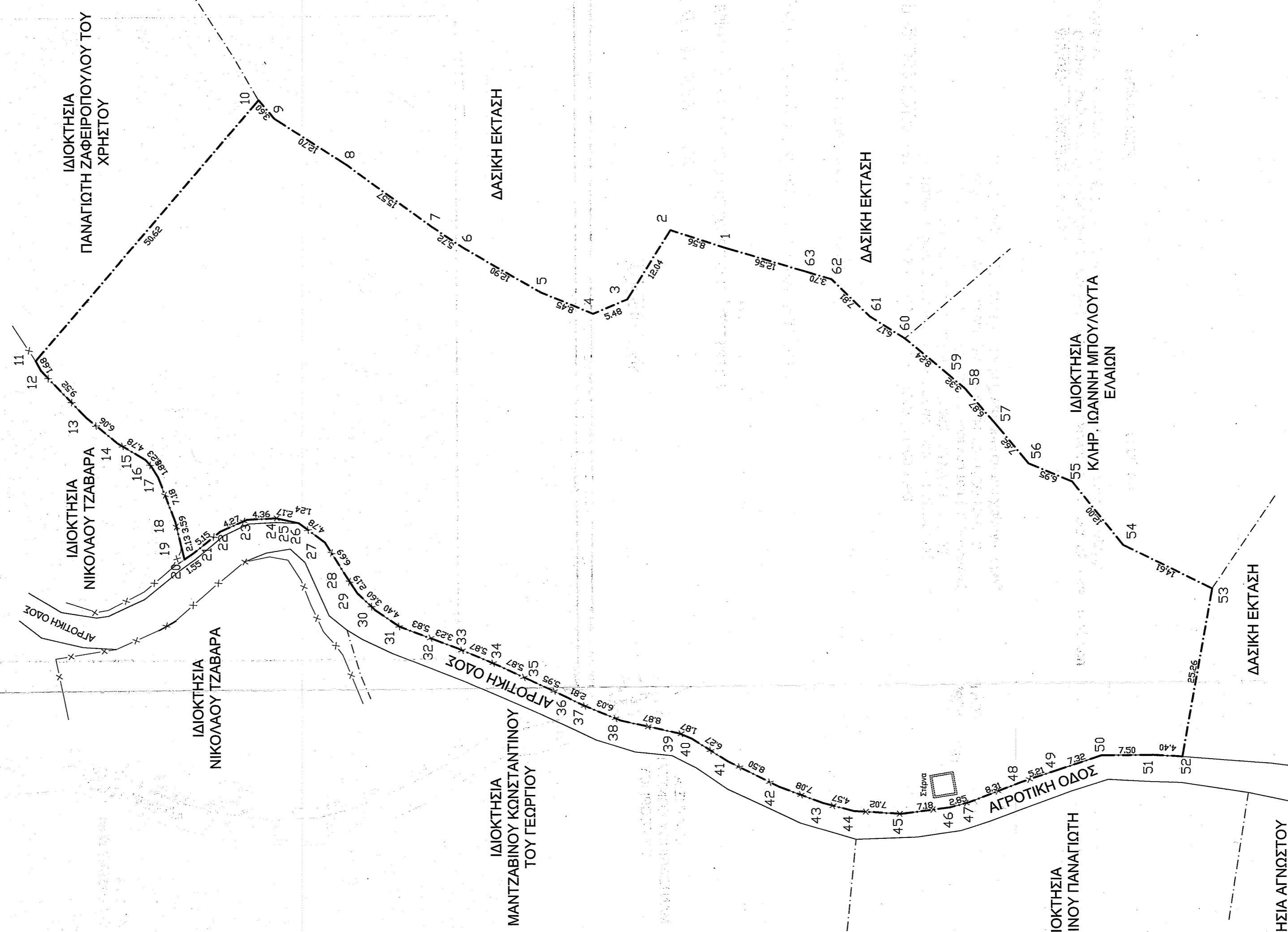

ΥΠΟΜΗΝΗΜΑ

- ΕΜΒΑΔΟΝ ΔΙΟΚΤΗΣΙΑΣ: - Εμβαδόν Διοκτεσίας (1.2.3.4.5.....81.62.63.1.) = 9.425,32 Μ2
- ΟΡΟΙ ΔΟΜΗΣΗΣ: 1) Π.Δ. της 24 / 31.5.1985 ΦΕΚ 270 Δ '
- Αρτίσις: 4000 Μ2 (κατά τον κανόνα)
- ΤΙΤΛΟΙ ΔΙΟΚΤΗΣΙΑΣ: - Μερική διακοπή ακινήτων υπ αριθμ. 19459/ 30-09-1993
- Συμβολαιογράφος Ολυμπίων Χρήστος Λάμπρου Λαμπράτογλου
- Δωρεά εν ζωή αγροτικών ακινήτων υπ αριθμ. 1235/ 11-01-2005
- Συμβολαιογράφος Ολυμπίων Μαρία Πλασαριού του Χαράλαμπος
- Δωρεά εν ζωή αγροτικού ακινήτου υπ αριθμ. 9811/ 08-11-2020
- Συμβολαιογράφος Ολυμπίων Μαρία Πλασαριού του Χαράλαμπος

ΔΗΛΩΣΗ ΥΠΟΔΙΕΥΞΗΣ ΟΡΙΩΝ: Ο υπογεγραμμένος Χρήστος Ζαφειρόπουλος του Γεωργίου δηλώνει ότι τα όρια της Διοκτεσίας που περιγράφεται με τα στοιχεία (1.2.3.4....61.62.63.1.), τα οποία εγώ υπέδειξα είναι τα ακριβή. Μάρτιος 2022 Ο Δηλών

Η εξόφληση από το ΕΓΣΑ 87 πραγματοποιήθηκε με παρατηρήσεις που διεξήχθησαν με χρήση του ηλεκτρονικού δικτύου SmartNet της εταιρείας Metrics Α.Ε. με συντεταγμένες (X, Y, H) = (276051.203, 4172917.831, 31.191)

ΤΕΧΝΙΚΟ ΓΡΑΦΕΙΟ ΔΗΜ. ΔΗΜΗΤΡΑΚΟΠΟΥΛΟΣ & ΣΥΝΕΡΓΑΤΕΣ

ΛΙΟΥΡΑΗ 5 - ΠΥΡΡΟΣ ΗΛΕΙΑΣ ΤΗΛ. : 26210 26186 FAX : 26210 30807

ΕΡΓΟΛΟΓΙΣΤΗΣ : ΧΡΗΣΤΟΣ ΖΑΦΕΙΡΟΠΟΥΛΟΣ ΤΟΥ ΓΕΩΡΓΙΟΥ
ΕΡΓΟ : ΑΠΟΤΥΠΩΣΗ ΔΙΟΚΤΗΣΙΑΣ
ΘΕΣΗ : ΘΕΣΗ "ΒΡΥΣΣΗ" ΑΓΡΟΤΙΚΗ ΠΕΡΙΟΧΗ Γ.Κ. ΜΟΥΡΙΑΣ ΔΗΜΟΣ ΑΡΧΑΪΑΣ ΟΛΥΜΠΙΑΣ Π.Ε. ΗΛΕΙΑΣ

ΤΟΠΟΓΡΑΦΙΚΟ ΔΙΑΓΡΑΜΜΑ

ΚΑΙΜΑΚΑ : 1 : 500
ΧΡΟΝΟΣ ΕΚΠΟΝΗΣΗΣ : ΜΑΡΤΙΟΣ 2022

Professional stamp and signature of the engineer, including the text 'ΔΗΜΗΤΡΙΟΣ ΙΩΑΝΝ. ΔΗΜΗΤΡΑΚΟΠΟΥΛΟΣ' and 'ΑΡΧ. ΤΟΠΟΓΡΑΦΟΣ ΜΗΧΑΝΙΚΟΣ Ε.Μ.Π.'.

Official stamp of the Ministry of Infrastructure, Transport and Sustainable Development, dated 5/3/2022.