

Εμβράδων: 3546,24 τ.μ.
ΘΕΣΗ ΓΗΠΕΔΟΥ - ΑΠΟΣΠΑΣΜΑ ΔΑΣΙΚΟΥ ΧΑΡΤΗ (2021)

ΥΠΕΥΘΥΝΗ ΔΗΛΩΣΗ ΜΗΧΑΝΙΚΟΥ του αρθ. 8 του Ν.1599/86 (ΦΕΚ 75/Α/86).
 Δηλώνω ότι το παρόν γήπεδο με στοιχεία (1-2...9-10-1) και αντίστοιχα εμβράδων Ε= 3.546,24 τ.μ. που βρίσκεται στη θέση "Κόμβος Πλατέος" της Κτηματικής Περιφέρειας Πλατέος Δήμου Λήμνου, σύμφωνα με την υπ' αριθμ. 4692/29-01-2021 Απόφαση της Δ/σης Δασών Λέσβου ανάρτησης δασικού χάρτη των προκαποδιαστικιών ΟΤΑ των δήμων Λήμνου και Αγίου Ευστρατίου της Περιφερειακής Ενότητας Λήμνου ότι:
 α. Τμήμα του γηπέδου εμβράδου Ε=3406,41τ.μ. έχει χαρακτηρισμό ΑΑ:
 - ΑΛΛΗΣ ΜΟΡΦΗΣ / ΚΑΛΥΨΗΣ ΕΚΤΑΣΕΙΣ ΣΤΙΣ Α/Φ ΠΑΛΑΙΟΤΕΡΗΣ ΛΗΨΗΣ
 - ΑΛΛΗΣ ΜΟΡΦΗΣ / ΚΑΛΥΨΗΣ ΕΚΤΑΣΕΙΣ ΣΤΙΣ Α/Φ ΠΡΟΣΦΑΤΗΣ ΛΗΨΗΣ & ΣΤΙΣ ΑΥΤΟΨΙΕΣ*
 β. Τμήμα του γηπέδου εμβράδου Ε=139,83τ.μ. είναι εκτός ανάρτησης
 γ. ο χαρακτηρισμός της έκτασης έχει προσωρινή ισχύ καθόσον έχει τεθεί προθεσμία υποβολής αντιρρήσεων έως τις 27 Μαΐου 2021.

Μύρινα, 30/03/2022
 Ο Μηχανικός
 Δανάη Κλεσαδάρα
 Πολιτικός Μηχανικός
 Δήμου Λήμνου

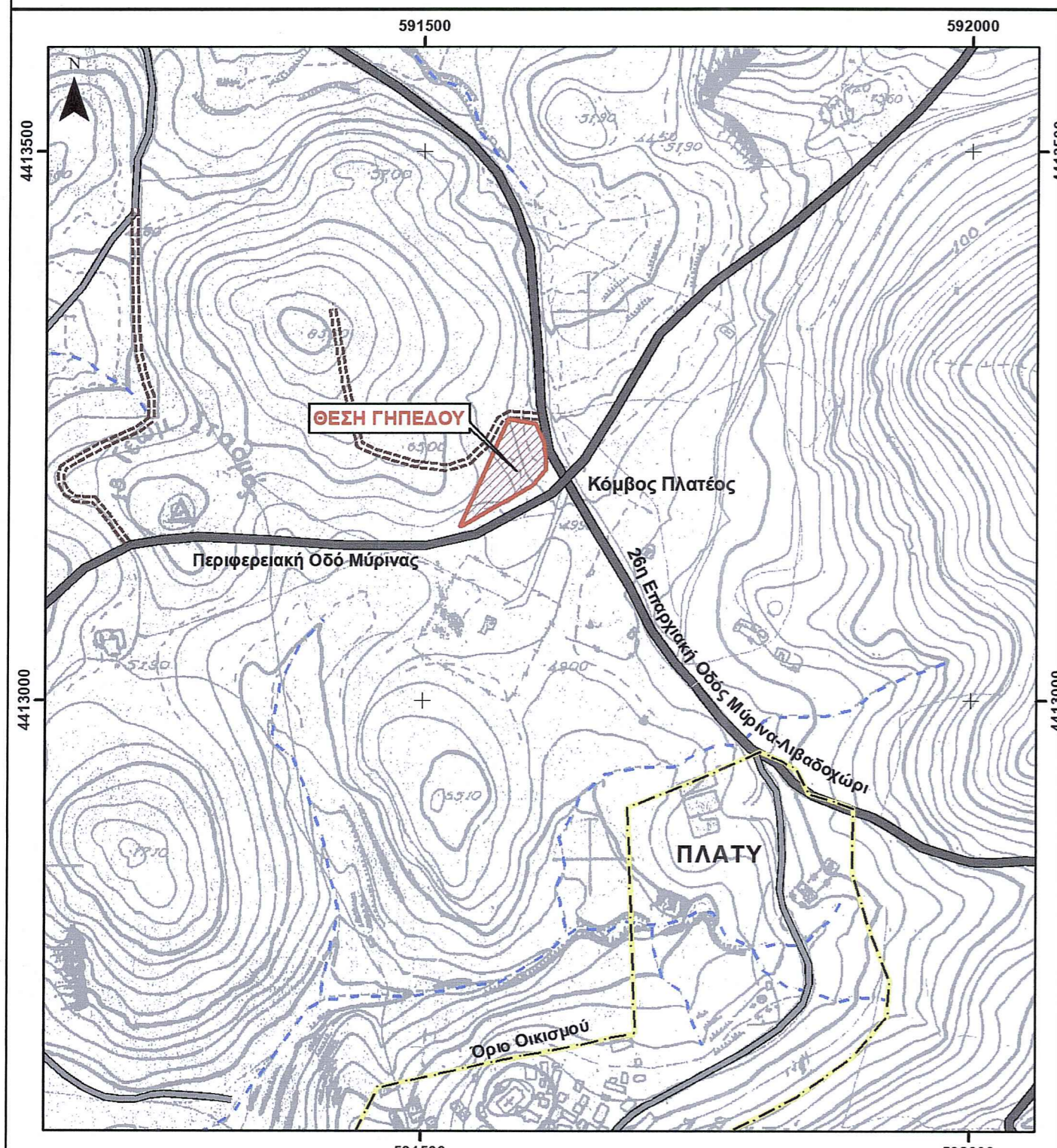

ΘΕΣΗ ΓΗΠΕΔΟΥ - ΧΑΡΤΗΣ ΓΥΣ, Κλίμακα 1:5000, Αρ. Φύλλου 4568/4

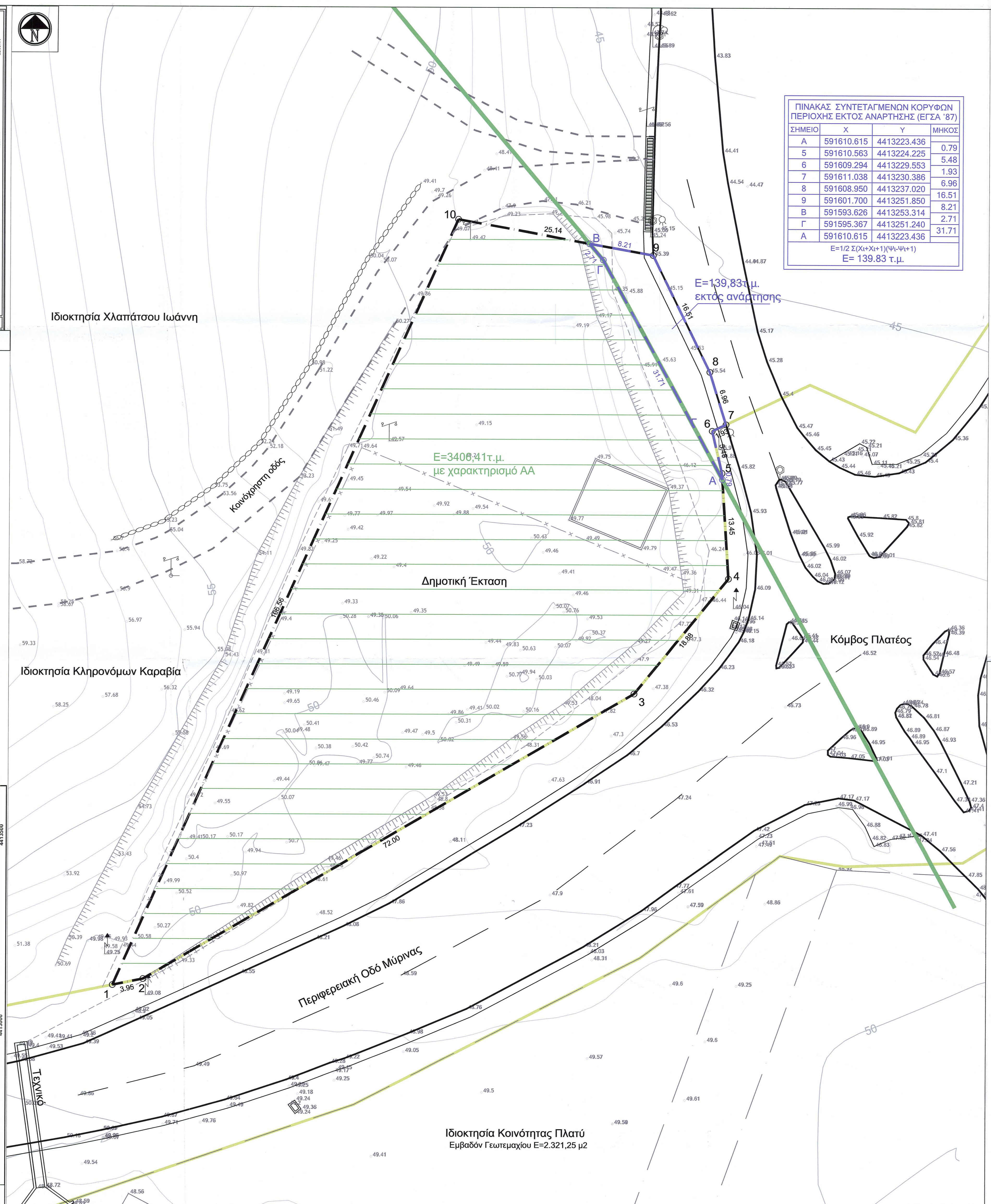

ΠΙΝΑΚΑΣ ΣΥΝΤΕΤΑΓΜΕΝΩΝ ΚΟΡΥΦΩΝ ΠΕΡΙΟΧΗΣ ΕΚΤΟΣ ΑΝΑΡΤΗΣΗΣ (ΕΓΣΑ '87)

ΣΗΜΕΙΟ	X	Y	ΜΗΚΟΣ
A	591610.615	4413223.436	0.79
5	591610.563	4413224.225	5.48
6	591609.294	4413229.553	1.93
7	591611.038	4413230.386	6.96
8	591608.950	4413237.020	16.51
9	591601.700	4413251.850	8.21
B	591593.626	4413253.314	2.71
Γ	591595.367	4413251.240	31.71
A	591610.615	4413223.436	

$E = 1/2 \sum (X_i + X_{i+1}) (Y_i - Y_{i+1})$
 $E = 139,83 \text{ τ.μ.}$

- ΥΠΟΜΝΗΜΑ**
- ΣΤΟΙΧΕΙΑ ΤΟΠΟΓΡΑΦΙΚΟΥ ΥΠΟΒΑΘΡΟΥ**
- Οριο Ιδιοκτησίας Δήμου Λήμνου
 - Κορυφές Ορίου
 - Ισοδιάσταση 1m
 - Ισοδιάσταση 5m
 - Υψόμετρα Εδάφους
 - Φρύδι Πρανούς
 - Πόδι Πρανούς
 - Χ
 - Περιφραξη
 - Βάση απο Σκυρόδεμα
 - Τοίχιο Ξερολιθιάς
 - Χωματόδρομος
 - Όριο Απαλλοτριώσης Περιφερειακής Οδού Μύρινας
 - Επενδεδυμένη Τάφρος Οδού
 - Κανάλι Ομβρίων με Σχάρα
 - Φρεάτιο
 - Ισολογιστικό Οδού
 - Ισολογιστικό ΟΚΩ

ΠΙΝΑΚΑΣ ΣΥΝΤΕΤΑΓΜΕΝΩΝ ΚΟΡΥΦΩΝ ΙΔΙΟΚΤΗΣΙΑΣ (ΕΓΣΑ '87)

ΣΗΜΕΙΟ	X	Y	ΜΗΚΟΣ
1	591533.046	4413158.953	3.95
2	591537.365	4413159.816	72.00
3	591599.527	4413196.151	18.88
4	591611.434	4413210.802	13.45
5	591610.563	4413224.225	5.48
6	591609.294	4413229.553	1.93
7	591611.038	4413230.386	6.96
8	591608.950	4413237.020	16.51
9	591601.700	4413251.850	25.14
10	591576.964	4413256.335	106.56
1	591533.492	4413159.042	

$E = 1/2 \sum (X_i + X_{i+1}) (Y_i - Y_{i+1})$
 $E = 3546,24 \text{ τ.μ.}$

ΕΛΕΓΧΘΗΚΕ
 Μονάνα 07-04-22

ΕΛΛΗΝΙΚΗ ΔΗΜΟΚΡΑΤΙΑ
 ΠΕΡΙΦΕΡΕΙΑ ΒΟΡΕΙΟΥ ΑΙΓΑΙΟΥ
 ΔΗΜΟΣ ΛΗΜΝΟΥ
 Δ/ΝΣΗ ΤΕΧΝΙΚΩΝ ΥΠΗΡΕΣΙΩΝ

«ΠΡΑΣΙΝΟ ΣΗΜΕΙΟ ΜΥΡΙΝΑΣ ΔΗΜΟΥ ΛΗΜΝΟΥ»

στη θέση "Κόμβος Πλατέος" του Τ.Κ. Πλατέος, της Δ.Ε. Μύρινας, Δήμου Λήμνου

ΕΡΓΟ:

ΣΤΑΔΙΟ: **ΟΡΙΣΤΙΚΗ ΜΕΛΕΤΗ**

ΣΥΝΤΑΞΗ:

ΔΙΕΥΘΥΝΣΗ ΤΕΧΝΙΚΩΝ ΥΠΗΡΕΣΙΩΝ ΔΗΜΟΥ ΛΗΜΝΟΥ

ΥΠΗΡΕΣΙΕΣ ΣΥΜΒΟΥΛΟΥ ΥΠΟΣΤΡΗΞΗΣ:
 "ΟΙΚΟΣΦΑΙΡΙΚΗ - Χριστόφορος Ν. Μανδύλας & Συνεργάτες"
 Περιβαλλοντικές - Χωροταξικές Μελέτες & Έρευνες

ΑΡ. ΣΧΕΔΙΟΥ: **T-1**

ΘΕΜΑ: **ΤΟΠΟΓΡΑΦΙΚΟ ΔΙΑΓΡΑΜΜΑ ΓΗΠΕΔΟΥ ΠΡΑΣΙΝΟΥ ΣΗΜΕΙΟΥ ΜΥΡΙΝΑΣ**

Κλίμακα 1:250

ΜΥΡΙΝΑ 2022

ΣΥΝΤΑΧΘΗΚΕ - ΕΛΕΓΧΘΗΚΕ

ΘΕΩΡΗΘΗΚΕ

Δανάη Κλεσαδάρα
 Πολιτικός Μηχανικός
 Δήμου Λήμνου

Ανα Βουλευματοπούλου
 Αρχιτέκτων Μηχανικός
 Πρωτοστέμνη Δ ΤΥ Δήμου Λήμνου