

ΥΠΟΜΝΗΜΑ

Το εμβαδόν υπολογίζεται με τον παρακάτω τύπο:

$$ZE = \sum_{i=1}^n \{X(i) \cdot [Y(i) - Y(i-1)]\}$$

 ΕΜΒΑΔΟ ΓΗΠΕΔΟΥ υπό στοιχεία (30.31.32.33.34.35.36.37.38.39.40.41.42.43.44.30) = 911,37 τ.μ.

ΥΠΕΥΘΥΝΗ ΔΗΛΩΣΗ ΝΟΜΟΥ 651/77

Ο υπογράφων Μηχανικός δέχεται υπεύθυνα και δίνει το Νόμο 651/77 ότι το γήπεδο υπό στοιχεία (30.31.32.33.34.35.36.37.38.39.40.41.42.43.44.30) ιδιοκτησίας Θεωνής και Αθανασίας Λαμάρη είναι 911,37τ.μ. βρίσκεται εντός ακτινωτού οικισμού Καρύδας και σύμφωνα με την παρούσα Νομοθεσία είναι κατά κανόνα έρημο.

Από το γήπεδο δεν διέρχονται ενεργές γραμμές υψηλής τάσεως της ΔΕΗ και δεν περνούν απ' αυτό ρέματα.

Ο ΜΗΧΑΝΙΚΟΣ

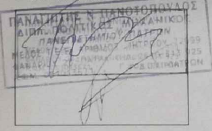

Ανέλασσε από 31-3-2022
 εισαγωγή έκδοσης
 Ο επιμελητής της υπηρεσίας
 ΠΑΝΑΓΙΩΤΗΣ Ν. ΠΑΝΟΤΟΠΟΥΛΟΣ

ΣΗΜΕΙΟ	X	Y	ΜΗΚΟΣ
30	306013.088	4230832.454	13.51
31	306012.657	4230818.954	11.40
32	306010.820	4230807.704	12.28
33	306010.242	4230795.438	6.31
34	306013.855	4230790.262	6.12
35	306017.872	4230785.651	6.76
36	306023.279	4230781.594	10.59
37	306029.450	4230790.196	4.14
38	306030.883	4230794.076	5.31
39	306031.582	4230799.335	4.24
40	306033.344	4230803.190	6.38
41	306032.936	4230809.554	8.41
42	306030.716	4230817.664	9.67
43	306028.790	4230827.143	8.76
44	306029.242	4230835.891	16.52
30	306013.088	4230832.454	

$E = 1/2 \sum_{i=1}^n (X_i + X_{i+1}) \cdot (Y_{i+1} - Y_i)$
 $E = 911,37 \text{ τ.μ.}$

- ΕΠΙΣΗΜΑΝΣΕΙΣ**
- Δεν έγινε έλεγχος από την αρχαιολογική υπηρεσία.
 - Οι ανατεθείσες ιδιοκτησίες δεν υπαγορεύονται στις διατάξεις των Νόμων 1337/83 και 2508/97 περί ασφάλειας ως γή και χρήμα.
 - Η ευθύνη της υποδείξης των ορίων της ιδιοκτησίας που απεικονίζεται στο παρόν τοπογραφικό διάγραμμα ανήκει στον ιδιοκτήτη σύμφωνα με την παρ. 5 του άρθρου 2 του Ν. 3212/2003 (ΦΕΚ 308/Α/31-12-2003).
 - Χωρίς την υπογραφή του ιδιοκτήτη για την υποδείξη των ορίων, το παρόν Τοπογραφικό δεν έχει καμία ισχύ.

Δήλωση Ορίων
 Οι υπογράφουσες Θεωνή & Αθανασία Λαμάρη ιδιοκτήτριες του γηπέδου υπό στοιχεία (30.31.32.33.34.35.36.37.38.39.40.41.42.43.44.30.) μας υπέδειξαν τα όρια που έχουν υλοποιηθεί και δηλώνουν πως είναι τα αληθινά.
ΟΙ ΔΗΛΟΥΣΕΣ

ΣΗΜΕΙΟ	X	Y
Α	306012.3126	4230792.4717
Β	306019.3298	4230796.7187
Γ	306025.8643	4230802.4349

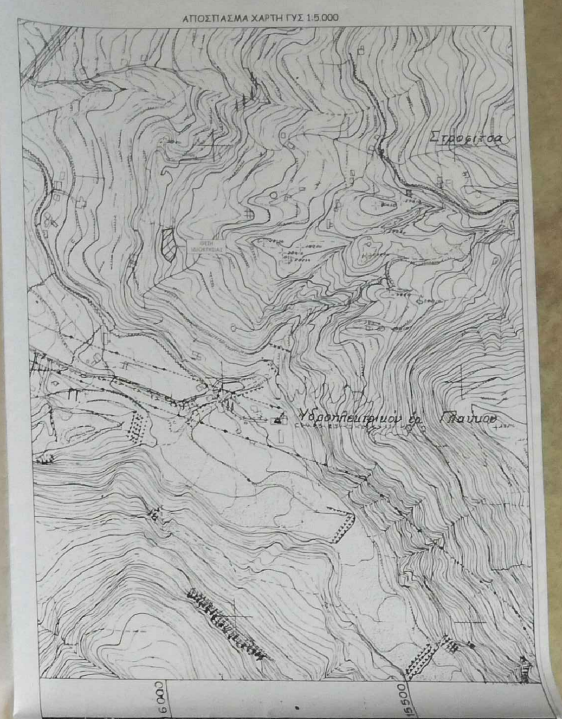

ΤΕΧΝΙΚΗ ΕΤΑΙΡΕΙΑ
ΕΡΓΟΔΟΣ Ο.Ε.
 ΣΥΜΡΗΝΗ ΓΚΟΛΩΩ
 ΝΙΚΟΛΑΚΟΠΟΥΛΟΥ ΜΑΡΙΑ
 ΠΤΥΧ. ΠΟΛΙΤΙΚΟΙ ΜΗΧΑΝΙΚΟΙ

ΜΕΛΕΤΗ
 ΕΠΙΒΛΕΨΗ
 ΚΑΤΑΣΚΕΥΗ

ΜΠΟΥΚΑΟΥΡΗ 68-90
 ΤΗΛ: 2610342527 - ΠΙΑΤΡΑ

ΕΡΓΟΔΟΤΗΣ	ΘΕΩΝΗ & ΑΘΑΝΑΣΙΑ ΛΑΜΑΡΗ
ΜΕΛΕΤΗΤΗΣ	ΠΑΝΟΤΟΠΟΥΛΟΣ ΠΑΝΑΓΙΩΤΗΣ
ΘΕΣΗ	ΘΕΣΗ "ΑΣΦΑΚΕΡΑ" ΟΙΚΙΣΜΟΣ ΚΑΡΥΔΑΣ-Δ.Ε. ΣΟΥΛΙΟΥ ΝΟΜΟΥ ΑΧΑΪΑΣ

ΘΕΜΑ ΣΧΕΔΙΟΥ	ΤΟΠΟΓΡΑΦΙΚΟ ΔΙΑΓΡΑΜΜΑ	Ο.Τ.
ΚΑΙΜΑΚΑ	1/200	ΑΡ. ΣΧΕΔΙΟΥ T5
ΧΡΟΝΟΣ ΜΕΛΕΤΗΣ	ΙΟΥΝΙΟΣ 2021	

ΥΠΟΓΡΑΦΗ - ΣΦΡΑΓΙΔΑ

ΕΛΕΓΧΟΣ

ΠΑΝΑΓΙΩΤΗΣ Ν. ΠΑΝΟΤΟΠΟΥΛΟΣ
 ΔΙΠΛΩΜΑΤΗΣ ΜΗΧΑΝΙΚΟΣ
 ΠΤΥΧ. ΠΟΛΙΤΙΚΟΙ ΜΗΧΑΝΙΚΟΙ
 ΜΕΛΟΣ ΕΤΕΧΝ. ΕΝΩΣΗΣ ΜΗΧΑΝΙΚΩΝ Τ.Ε.Ε.
 ΑΡΧ. 25/7/1994 ΤΗΛ. 2610-515 925
 Α.Ρ.Α. 25/10/97 Τ.Ε.Ε. Γ.Α.Δ. ΠΙΑΤΡΩΝ