

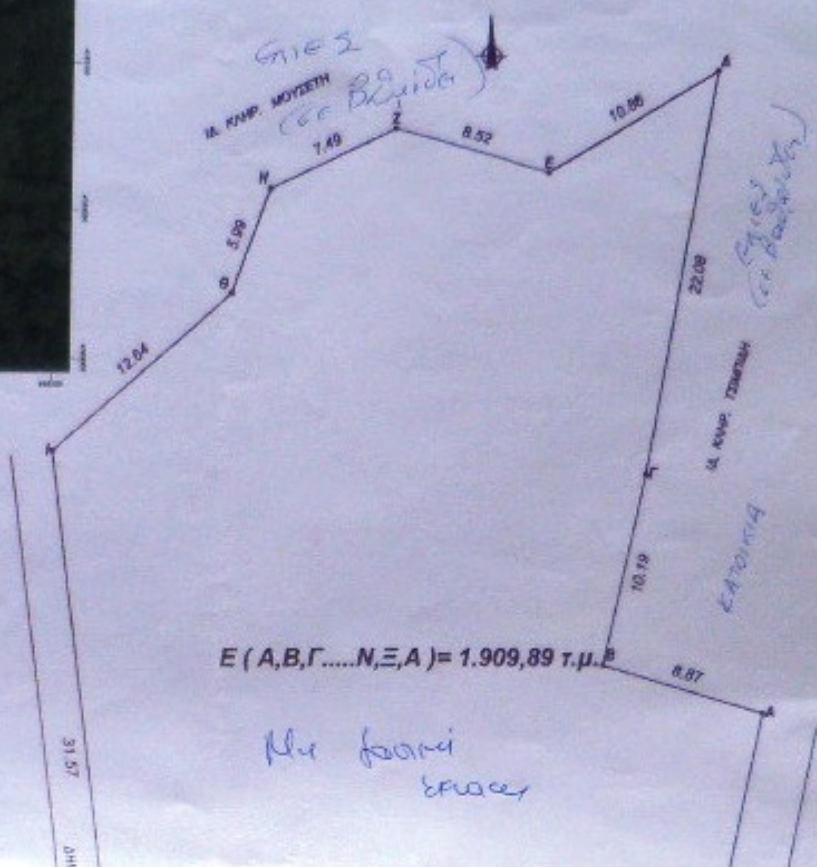

ΤΟΠΟΓΡΑΦΙΚΟ ΔΙΑΓΡΑΜΜΑ



ΣΥΝΤΕΤΑΓΜΕΝΕΣ ΕΙΣΑ 87

	X	Y
A	695187.734	165074.56
B	695179.214	165077.08
Γ	695181.554	165087.00
Δ	695185.754	165108.67
E	695176.464	165103.05
Z	695168.274	165105.36
H	695161.514	165102.12
Θ	695159.424	165098.51
I	695149.904	165088.19
K	695153.574	165095.84
Λ	695155.904	165047.69
M	695163.654	165041.35
N	695166.944	165032.69
Ξ	695176.564	165031.72

$E (A, B, \Gamma, \dots, N, \Xi, A) = 1.909,89 \text{ τ.μ.}$

Η καταγραφή  
 Αλεξάνδρα Νικητοπούλου  
 Αρχιτέκτονας  
 Κ. ΤΙΣΙΜΑΤΑ

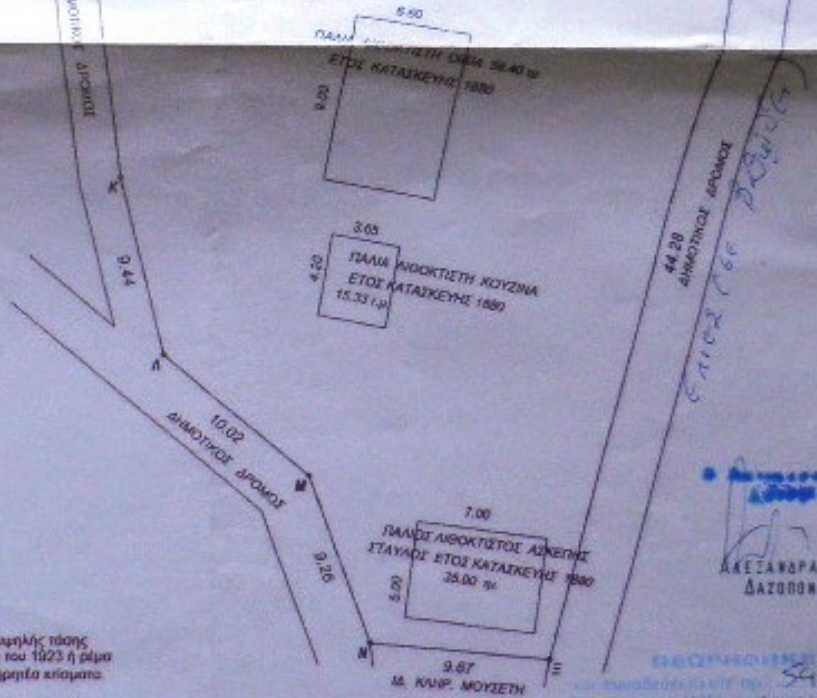

ΤΟΠΟΓΡΑΦΙΚΟ ΔΙΑΓΡΑΜΜΑ.

Κλίμακα 1/250  
 Εμβαδόν (Α,Β,Γ...Ν,Ξ,Α)  
 E = 1.909,89 τ.μ.

Ιδιοκτήτρια: ΚΥΗΡΟΝΟΜΩΝ ΝΙΚΗΤΑ ΤΡΙΠΟΔΗ  
 Θέση: "ΑΣΤΑΧΥ" Δ.Δ. ΑΡΕΘΟΥΣΙΑΣ Δ.Ε. ΕΥΔΗΛΟΥ  
 Δήμος: ΚΑΡΠΑΔΙΑ  
 ΔΗΛΩΣΗ ΤΟΥ Ν. 651/77

1. Το παρόν σχέδιο βρίσκεται εντός ορίων οικισμού. Είναι οικοδομήσιμο. Περιλήψεις: Ηρόδοτου οικότ. 54,00 τμ. Ηρόδοτου κοίτη 15,33 τμ. Και ορεινός λιθόκλιτος σταύλος 35,00 τμ. Ετος κατασκευής 1880. Δεν τμήματα στις διαστάσεις του Ν. 1337/83. Εντός του δεν διαγράφονται ενδοεξωτερικές μεταφορές υψηλής τάσης της ΔΕΗ, σιγαστές φυσικού αερίου, οδός προαστιακής του 1923 ή άλλα και εντός των ορίων εγκαταστάσεων δεν υφίστανται διατηρητέα κτίσματα.
2. Το όριο με υποδομή των κληρονόμων επί τόπου.
3. Απόστα από τη θάλασσα 2.000 μ. περίπου.

ΑΥΓΟΥΣΤΟΣ 2018 Ο ΜΗΧΑΝΙΚΟΣ

**ΔΑΝΙΗΛ Γ ΚΑΡΝΑΒΑΣ**  
 ΠΟΛΙΤΙΚΟΣ ΜΗΧΑΝΙΚΟΣ  
 ΑΡ. ΜΗΤΡΩΟΥ Τ.Ε.Ε. 85785  
 ΕΛΛΗΝΙΚΟΣ ΚΑΝΟΝΑΣ ΤΠΔ 31831  
 ΔΡΑΣΗ 6081/2008 ΔΟΥ ΑΙ ΚΙΣΣΙΚΟΥ



ΑΚΕΣΑΝΔΡΑ ΠΟΡΦ ΔΑΤΣΟΠΟΥΛΟΥ  
 5430  
 02-2022