



Συντεταγμένες ορίων

Σημείο	X (m)	Y (m)	Σημείο	X (m)	Y (m)	Σημείο	X (m)	Y (m)
A1	303723.981	4268352.777	A2	303711.207	4268350.170	A3	303698.031	4268350.179
A4	303691.003	4268352.753	A5	303685.074	4268365.370	A6	303681.488	4268373.435
A7	303675.425	4268386.956	A8	303671.323	4268396.081	A9	303668.592	4268399.641
A10	303660.255	4268400.752	A11	303704.578	4268410.518	A12	303717.806	4268409.088
A13	303722.047	4268410.468	A14	303736.072	4268419.417	A15	303740.574	4268412.923
A16	303746.587	4268395.261	A17	303753.270	4268386.657	A18	303755.872	4268381.209
A19	303764.005	4268376.447	A20	303769.981	4268375.428	A21	303775.444	4268371.043
A22	303765.311	4268363.967	A23	303750.605	4268357.856	A24	303725.946	4268353.152

Οικόπεδο 1, Σημ.: 9, E= 1245.91 m²

A1	A2	A3	A4	A5	A6	A7	A8	A9	
Πλευρά	Μήκος (m)	Πλευρά	Μήκος (m)	Πλευρά	Μήκος (m)	Πλευρά	Μήκος (m)	Πλευρά	Μήκος (m)
A1-A2	13.04	A2-A3	13.18	A3-A4	7.48	A4-A5	13.94	A5-A6	17.63
A6-A7	8.83	A7-A8	14.82	A8-A9	10.00				
A9-A1	58.72								

Οικόπεδο 2, Σημ.: 15, E= 2815.58 m²

A10	A11	A12	A13	A14	A15	A16	A17	A18	A19	A20	A21
Πλευρά	Μήκος (m)	Πλευρά	Μήκος (m)	Πλευρά	Μήκος (m)	Πλευρά	Μήκος (m)	Πλευρά	Μήκος (m)	Πλευρά	Μήκος (m)
A10-A11	17.22	A11-A12	13.28	A12-A13	4.48	A13-A14	16.84	A14-A15	7.90	A15-A16	18.06
A16-A17	10.89	A17-A18	6.04	A18-A19	9.42	A19-A20	6.06	A20-A21	7.01	A21-A22	12.36
A22-A23	15.93	A23-A24	25.10	A24-A10	59.49						

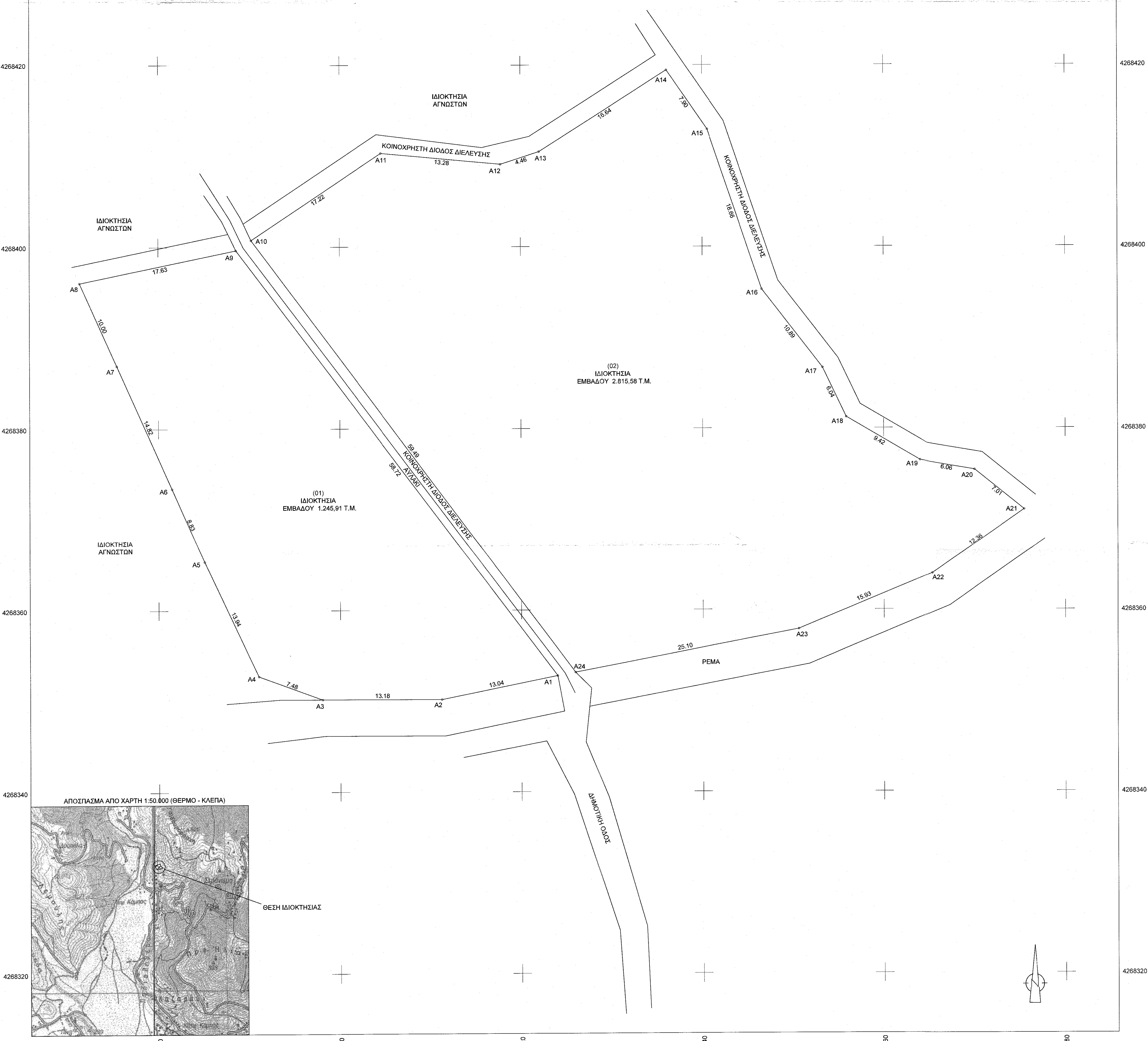

1. ΟΡΟΙ ΔΟΜΗΣΗΣ ΣΤΑΣΙΜΟΥ ΟΙΚΙΣΜΟΥ
 (Π.Δ. 6.12.1982-ΦΕΚ 588/Δ/73-12-1982)
 Ελάχιστο Εμβαδόν: 500τ.μ.
 Μέγιστο ποσοστό κάλυψης: 60%
 Δόμηση έως: 200 τ.μ.
 Μέγιστος Αριθμός ορόφων: Δύο (2)
 Μέγιστο ύψος κτηρίου: 7.50 μέτρα(+ στέγη)

2. Υπολογισμός Εμβαδού
 Εμβαδόν οικοπέδου (01): 1.245,91 τ.μ.
 Εμβαδόν οικοπέδου (02): 2.815,58 τ.μ.

3. ΥΠΕΥΘΥΝΗ ΔΗΛΩΣΗ
 Ο κάτωθι υπογράφων Ιωάννης Αντ. Βέλιος Διπλ. Πολιτικός Μηχανικός, δηλώνω υπεύθυνα ότι:
 Βάσει του Ν.651/1977:
 Τα οικόπεδα βρίσκονται ΕΝΤΟΣ ακτίνας 800 μέτρων από το κέντρο του οικισμού 'Άνω Κάμπτος', της τοπικής κοινότητας Στρανωμής, του δήμου Ναυπακτίας, της Π.Ε. Αιτωλίας. Τα οικόπεδα είναι άρπα και οικοδομήσιμα, σύμφωνα με τις ισχύουσες πολεοδομικές διατάξεις, εμπεριέχουν δέντρα, έχει γίνει η ανάρτηση των δασικών χαρτών και βρίσκονται σε περιοχή εκτός ανάρτησης, δεν διέρχεται ρέμα εντός αυτών, δεν βρίσκονται εντός προστατευόμενης περιοχής (NATURA, RAMSAR κ.α.) και τα κτήρια πληρίων αυτών δεν παρουσιάζουν αρχιτεκτονικό ενδιαφέρον.
 Βάσει του Ν.1337/1983:
 Τα οικόπεδα δεν εμπίπτουν στις διατάξεις των άρθρων 8 & 9 του Ν.1337/1983 περί εισφοράς σε γη και χρήση.

Θέρμο, 20 Ιανουαρίου 2022
 Ο ΣΥΝΤΑΞΑΣ

4. ΔΗΛΩΣΗ ΥΠΟΔΕΙΞΗΣ - ΥΛΟΠΟΙΗΣΗΣ ΟΡΙΩΝ
 Ο ιδιοκτήτης των οικοπέδων δηλώνω ότι τα όρια υποδείχθηκαν από εμένα τον ίδιο επί τόπου και είναι υλοποιημένα ορθά.

Θέρμο, 20 Ιανουαρίου 2022
 Ο ιδιοκτήτης

5. ΠΑΡΑΤΗΡΗΣΕΙΣ
 Α) Το διάγραμμα είναι ενταγμένο στο κρατικό σύστημα συντεταγμένων ΕΓΣΑ '87.
 Β) Οι διαστάσεις και το εμβαδόν υπολογίστηκαν αναλυτικά από τις συντεταγμένες των σημείων.
 Γ) Η εξάρτηση από το ΕΓΣΑ '87 πραγματοποιήθηκε με σύστημα GPS και κάνοντας χρήση του Ελληνικού Συστήματος Εντοπισμού - ΗΕΡΟΣ.
 Δ) Δε διέρχεται αγωγός μεταφοράς ηλεκτρικής ενέργειας 66 - 150 - 400 KV και δεν περνούν πλησίον ρέματα.

ΤΟ ΠΑΡΟΝ ΔΙΑΓΡΑΜΜΑ ΥΠΟΒΛΗΘΗΚΕ ΗΛΕΚΤΡΟΝΙΚΑ ΣΤΟΝ ΨΗΦΙΑΚΟ ΥΠΟΔΟΧΕΑ ΤΟΥ ΝΠΔΔ 'ΕΛΛΗΝΙΚΟ ΚΤΗΜΑΤΟΛΟΓΙΟ' ΚΑΙ ΕΛΑΒΕ ΜΟΝΑΔΙΚΟ ΑΡΙΘΜΟ ΗΛΕΚΤΡΟΝΙΚΟΥ ΔΙΑΓΡΑΜΜΑΤΟΣ (ΚΗΔ)

ΒΕΛΙΟΣ ΑΝΤ. ΙΩΑΝΝΗΣ
 ΔΙΠΛ. ΠΟΛΙΤΙΚΟΣ ΜΗΧΑΝΙΚΟΣ
 ΘΕΡΜΟ ΑΙΤ/ΝΙΑΣ - Τ.Κ. 30 008
 ΤΗΛ: 2644022000
 ΚΙΝ: 6947930021
 e-mail: jvelios89@gmail.com

ΕΡΓΟΔΟΤΗΣ
 ΣΠΗΛΙΟΠΟΥΛΟΣ ΒΑΣΙΛΕΙΟΣ

ΕΡΓΟ
 ΑΠΟΤΥΠΩΣΗ ΙΔΙΟΚΤΗΣΙΑΣ

ΘΕΣΗ
 ΕΝΤΟΣ ΑΚΤΙΝΑΣ 800 Μ ΑΠΟ ΤΟ ΚΕΝΤΡΟ ΤΟΥ ΟΙΚΙΣΜΟΥ ΑΝΩ ΚΑΜΠΟΥΣ
 ΤΟΠΙΚΗ ΚΟΙΝΟΤΗΤΑ ΣΤΡΑΝΩΜΗΣ - ΔΗΜΟΤΙΚΗ ΕΝΟΤΗΤΑ ΠΥΛΛΗΝΗΣ
 ΔΗΜΟΣ ΝΑΥΠΑΚΤΙΑΣ
 ΠΕΡΙΦΕΡΕΙΑΚΗ ΕΝΟΤΗΤΑ ΑΙΤΩΛΟΑΚΑΡΝΑΝΙΑΣ

ΑΡΙΘΜΟΣ ΣΧΕΔΙΟΥ: **01**

ΚΛΙΜΑΚΑ: **1:100**

ΧΡΟΝΟΣ ΜΕΛΕΤΗΣ: **ΙΑΝΟΥΑΡΙΟΣ 2022**

ΤΠΟΓΡΑΦΗ: [Signature]

ΣΦΡΑΓΙΔΑ: [Stamp]

ΘΕΡΜΟΝΗ: 53389/4-4-εε

4/4/2022

ΕΛΛΗΝΙΚΗ ΔΗΜΟΚΡΑΤΙΑ
 ΥΠΟΥΡΓΕΙΟ ΠΕΡΙΒΑΛΛΟΝΤΟΣ ΚΑΙ ΚΛΙΜΑΤΟΣ
 ΓΕΝΙΚΗ ΔΙΕΥΘΥΝΣΗ ΠΕΡΙΒΑΛΛΟΝΤΟΣ ΚΑΙ ΚΛΙΜΑΤΟΣ
 ΔΙΕΥΘΥΝΣΗ ΑΝΤΙΠΡΟΤΥΠΩΣΗΣ ΚΑΙ ΕΚΔΟΣΗΣ ΣΧΕΔΙΩΝ