



**ΕΜΒΑΣΟΝ ΓΕΩΤΕΜΑΧΙΩΤ (Τ1) :**  
 Ε(Τ1)(Α1,Α2,Α3,Α4,Α5,Α6,Α7,Α8,Α9,Α10,Α11,Α12,Α13,Α14,Α15,Α16,Α17)=9003.0 Μ2

**ΠΑΡΑΤΗΡΗΣΕΙΣ:**  
 1. ΤΟ ΔΙΑΓΡΑΜΜΑ ΕΙΝΑΙ ΕΝΤΑΓΜΕΝΟ ΣΤΟ ΚΡΑΤΙΚΟ ΣΥΣΤΗΜΑ ΣΤΗΤΕΛΙΑΓΜΕΝΩΝ ΕΓΣΑ '87.  
 2. ΟΙ ΔΙΑΣΤΑΣΕΙΣ ΚΑΙ ΤΑ ΕΜΒΑΔΑ ΠΡΟΟΡΙΣΘΗΚΑΝ ΑΝΑΛΗΤΙΚΑ ΑΠΟ ΤΙΣ ΣΤΗΤΕΛΙΑΓΜΕΝΕΣ ΤΩΝ ΚΟΡΥΦΩΝ.  
 3. Η ΕΞΑΡΤΗΣΗ ΑΠΟ ΤΟ ΕΓΣΑ '87 ΠΡΑΓΜΑΤΟΠΟΙΗΘΗΚΕ ΜΕ ΣΥΣΤΗΜΑ GPS HITARGET H32 ΜΕ S/N : 10105975 ΚΑΙ ΜΕ ΧΡΗΣΗ ΓΕΩΔΑΙΤΙΚΟΥ ΣΤΑΘΜΟΥ TOPCON GPT-2009 ΜΕ S/N : V0411 ΚΑΝΟΝΤΑΣ ΧΡΗΣΗ ΤΟΥ ΕΛΛΗΝΙΚΟΥ ΣΥΣΤΗΜΑΤΟΣ ΕΝΤΟΠΙΣΜΟΥ ΗΕΡΟΣ ΤΗΣ ΚΤΗΜΑΤΟΛΟΓΙΟ ΑΕ.

**ΠΙΛΟΙ ΙΔΙΟΚΤΗΣΙΑΣ :** ΓΟΝ.ΠΑΡΧΟΧΗ 2931/20-6-2002 ΣΤΗΜΒΟΛΟΓΙΟΤΡΑΦΟΥ ΒΑΡΔΑΣ ΓΑΡΤΕΦΑΝΙΑ ΣΥΖ.ΔΗΜΗΤΡΙΟΥ ΣΑΡΑΒΑ ΤΟ ΓΕΝΟΣ ΣΙΑΤΡΟΥ ΦΑΙΛΚΟΥ

**ΟΔΟΠΟΡΙΚΟ ΣΧΑΡΗΦΗΜΑ - ΑΕΡΟΦΩΤΟΓΡΑΦΙΑ ΠΕΡΙΟΧΗΣ**

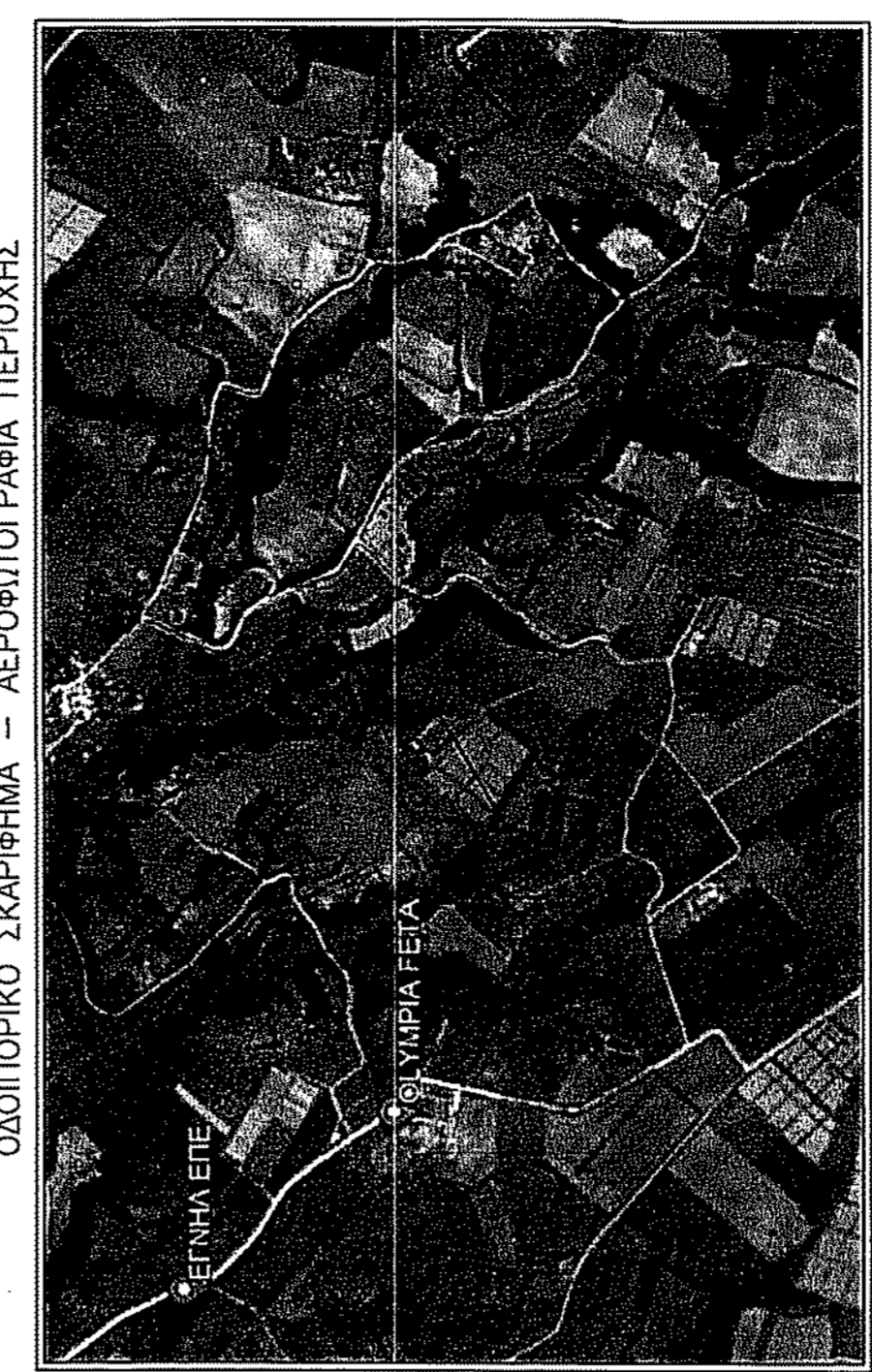

**ΤΕΧΝΙΚΟ ΓΡΑΦΕΙΟ**  
 ΤΟΠΟΓΡΑΦΙΚΩΝ ΚΑΙ ΚΤΗΜΑΤΟΛΟΓΙΚΩΝ ΕΦΑΡΜΟΓΩΝ  
**ΘΕΟΔΩΡΟΣ ΣΩΤ. ΚΟΥΣΙΑΦΕΙΣ**  
 ΤΟΠΟΓΡΑΦΟΣ ΜΗΧΑΝΙΚΟΣ ΕΘΝΙΚΟΥ ΜΕΤΣΟΒΙΟΥ ΠΟΛΥΤΕΧΝΕΙΟΥ  
 ΖΑΚΥΝΤΟΣ 38 ΚΑΙ ΤΟΜΠΑΖΗ 15 ΠΕΡΙΣΤ. ΤΗΛ. 262103795 ΚΙΝ. 6974647962  
 WWW.TKOUSIAFES.NET E-MAIL : tkousiafes@gmail.com

**ΒΑΣΙΛΕΙΟΣ ΠΟΛΥΖΩΓΟΠΟΥΛΟΣ ΤΟΥ ΑΘΑΝΑΣΙΟΥ**  
 ΑΓΡΟΤΙΚΗ ΠΕΡΙΟΧΗ "ΔΕΣΗ" ΕΝΤΟΣ ΟΡΙΩΝ Ο.Τ.Α ΤΗΣ ΚΟΙΝΟΤΗΤΑΣ ΚΑΤΑΛΕΤΟΥ, ΤΗΣ Δ.Ε. ΒΟΤΤΙΡΑΣΙΑΣ ΤΟΥ ΔΗΜΟΥ ΑΝΔΡΑΒΙΔΑΣ-ΚΥΤΛΗΝΗΣ, ΤΗΣ Π.Ε. ΗΛΕΙΑΣ

**ΚΟΥΣΙΑΦΕΙΣ ΘΕΟΔΩΡΟΣ** ΤΟΠΟΓΡΑΦΟΣ ΜΗΧΑΝΙΚΟΣ ΕΜΠ

**ΘΕΜΑ ΣΧΕΔΙΟΥ**  
 ΔΙΑΓΡΑΜΜΑ ΔΙΑΤΑΞΗΣ  
 ΑΡΙΘΜΟΣ ΣΧΕΔΙΟΥ Τ - 1  
 ΚΛΙΜΑΚΑ ΣΧΕΔΙΟΥ 1 : 400  
 ΠΕΡΙΟΔΟΣ ΕΚΠΟΝΗΣΗΣ ΤΗΣ ΜΕΛΕΤΗΣ  
 ΙΟΥΝΙΟΣ 2018

ΠΡΟΓΡΑΦΗ - ΣΦΡΑΓΙΔΑ  
**ΘΕΟΔΩΡΟΣ ΣΩΤ. ΚΟΥΣΙΑΦΕΙΣ**  
 ΔΙΠΛ. ΑΓΡΟΝ. & ΤΟΠΟΓΡΑΦΟΣ ΜΗΧΑΝΙΚΟΣ  
 ΕΘΝΙΚΟΥ ΜΕΤΣΟΒΙΟΥ ΠΟΛΥΤΕΧΝΕΙΟΥ  
 ΜΕΛΟΣ Σ.Ε.Ε. ΑΡΙΘΜΟΣ ΜΗΡΟΥ 70623  
 ΤΗΛ./ΚΙΝ. 6974647962  
 ΤΟΜΠΑΖΗ 15 - ΠΥΡΓΟΣ ΗΛΕΙΑΣ - Τ.Κ. 27131

**ΟΡΟΙ ΔΟΜΗΣΗΣ**  
 ΕΚΤΟΣ ΟΡΙΩΝ ΟΙΚΙΣΜΟΥ (Π.Δ. 24.05.1985 - ΦΕΚ 270Δ/31.05.1985 & Ν. 3212 - ΦΕΚ 308Α/31.12.2003)  
 ΑΠΟΣΤΑΣΜΑ ΑΠΟ ΤΟ ΠΡΟΔΑΡΙΚΟ ΔΙΑΓΡΑΜΜΑ της 24/Απριλίου / 3 Μαΐου 1985 Φ.Ε.Κ. Δ' 181

2.Α. Εντός ορίων οικισμών δεν περιλαμβάνονται οι εξής και η οποία η οποία δεν περιλαμβάνεται διότι ο οικισμός με φυσικούς τεχνικούς ή διοικητικούς φραγμούς γύρω από (είδητα, χαράδρες, ακτές φράξιες κ.λπ.) δεν περιλαμβάνεται εντός ορίων οικισμών (φράξις Ο.Τ.Α) δεν περιλαμβάνεται εντός ορίων οικισμών.

**ΑΡΧΙΤΕΚΤΟΝΙΚΑ ΚΑΤΑ ΠΑΡΕΚΚΛΙΣΗ:**  
 (ΓΙΑ ΠΡΟΣΩΠΟ ΣΕ ΚΟΙΝΟΥΧΡΗΣΤΟ ΔΡΟΜΟ) ΕΜΒΑΣΟΝ=4000ΤΜ (ΠΡΟΣΩΠΟ=25.00Μ)  
 (ΓΙΑ ΠΡΟΣΩΠΟ ΣΕ ΔΙΕΘΝΕΙΣ, ΕΘΝΙΚΕΣ, ΕΠΑΡΧΙΑΚΕΣ ΔΗΜΟΤΙΚΕΣ ΚΑΙ ΚΟΙΝΟΤΙΚΕΣ ΟΔΟΥΣ Π.Ε. & ΣΕ ΕΓΚΑΤΑΛΙΜΕΝΑ ΤΜΗΜΑΤΑ ΤΟΤΣ & ΣΙΔΗΡΟΔΡΟΜΙΚΕΣ ΓΡΑΜΜΕΣ) ΕΜΒΑΣΟΝ=4000ΤΜ - ΠΡΟΣΩΠΟ=10.00Μ - ΒΑΘΟΣ=15.00Μ (ΠΡΟ 12.09.1964)  
 (ΕΝΤΟΣ ΤΗΣ ΖΩΝΗΣ ΠΟΛΕΩΝ ΚΑΙ ΟΙΚΙΣΜΩΝ & ΠΡΟ 24.04.1977) ΕΜΒΑΣΟΝ=2000ΤΜ

(ΧΩΡΙΣ ΠΡΟΣΩΠΟ ΣΕ ΔΡΟΜΟ) (ΠΡΟ 31.12.2003)  
 ΕΜΒΑΣΟΝ=4000ΤΜ  
 (ΓΙΑ ΠΡΟΣΩΠΟ ΣΕ ΔΙΕΘΝΕΙΣ, ΕΘΝΙΚΕΣ ΕΠΑΡΧΙΑΚΕΣ ΔΗΜΟΤΙΚΕΣ ΚΑΙ ΚΟΙΝΟΤΙΚΕΣ ΟΔΟΥΣ Π.Ε. & ΣΕ ΕΓΚΑΤΑΛΙΜΕΝΑ ΤΜΗΜΑΤΑ ΤΟΤΣ & ΣΙΔΗΡΟΔΡΟΜΙΚΕΣ ΓΡΑΜΜΕΣ) ΕΜΒΑΣΟΝ=2000ΤΜ - ΠΡΟΣΩΠΟ=25.00Μ - ΒΑΘΟΣ=40.00Μ (ΠΡΟ 17.10.1978)  
 ΕΜΒΑΣΟΝ=2000ΤΜ - ΠΡΟΣΩΠΟ=20.00Μ - ΒΑΘΟΣ=35.00Μ  
 ΕΜΒΑΣΟΝ=750ΤΜ - ΠΡΟΣΩΠΟ=10.00Μ - ΒΑΘΟΣ=15.00Μ  
 (ΕΝΤΟΣ ΤΗΣ ΖΩΝΗΣ ΠΟΛΕΩΝ ΚΑΙ ΟΙΚΙΣΜΩΝ ΚΑΙ ΠΡΟ 24.04.1977) ΕΜΒΑΣΟΝ=2000ΤΜ

**ΟΡΟΙ ΔΟΜΗΣΗΣ ΓΙΑ ΚΑΤΟΙΚΙΑ:**  
 ΣΤΗΤΕΛΙΑΣΤΗΣ ΔΟΜΗΣΗΣ:  
 (ΓΙΑ ΓΕΩΤΕΜΑΧΙΑ ΜΕ ΕΜΒΑΣΟΝ ΕΩΣ 4000ΤΜ) Σ.Δ.=0.20 ΜΕΤΙΣΤΗ ΔΟΜΗΣΗ=2000ΤΜ  
 (ΓΙΑ ΓΕΩΤΕΜΑΧΙΑ ΜΕ ΕΜΒΑΣΟΝ ΑΠΟ 4000ΤΜ ΕΩΣ 8000ΤΜ) ΔΟΜΗΣΗ=200ΤΜ + (ΕΜΒ. ΓΕΩΤΕΜΑΧΙΟΥ - 4000) \* 0.02  
 (ΓΙΑ ΓΕΩΤΕΜΑΧΙΑ ΜΕ ΕΜΒΑΣΟΝ ΑΠΟ 8000ΤΜ ΚΑΙ ΑΝΩ) ΔΟΜΗΣΗ=280ΤΜ + 9ΕΜΒ. ΓΕΩΤΕΜΑΧΙΟΥ - 8000) \* 0.01  
 ΜΕΤΙΣΤΗ ΔΟΜΗΣΗ=400ΤΜ

**ΤΥΠΟΣ ΚΤΙΣΜΑΤΟΣ:** 7.50Μ (ΑΥΤΟ ΟΡΟΦΟΥ)  
 ΚΑΛΥΨΗ: 10%

**ΔΗΛΩΣΗ ΙΔΙΟΚΤΗΣΙΑΣ :**  
 Ο ΚΑΤΩΘΙ ΠΡΟΤΕΤΡΑΜΕΝΟΣ ΒΑΣΙΛΕΙΟΣ ΠΟΛΥΖΩΓΟΠΟΥΛΟΣ ΔΗΛΩΝ ΟΤΙ:  
 α) ΤΑ ΟΡΙΑ ΤΟΥ ΓΕΩΤΕΜΑΧΙΟΥ (Τ1) ΜΕ ΤΑ ΣΤΟΙΧΕΙΑ:  
 (Α1, Α2, Α3, Α4, Α5, Α6, Α7, Α8, Α9, Α10, Α11, Α12, Α13, Α14, Α15, Α16, Α17) ΚΑΙ ΕΜΒΑΣΟΝ 9003.0 Μ2 ΠΟΤ ΒΡΙΣΚΕΤΑΙ ΣΤΗΝ ΑΓΡΟΤΙΚΗ ΠΕΡΙΟΧΗ "ΔΕΣΗ" ΕΝΤΟΣ ΤΩΝ ΔΙΟΙΚΗΤΙΚΩΝ ΟΡΙΩΝ ΤΗΣ ΚΟΙΝΟΤΗΤΑΣ ΚΑΤΑΛΕΤΟΥ, ΤΗΣ Δ.Ε. ΒΟΤΤΙΡΑΣΙΑΣ ΤΟΥ ΔΗΜΟΥ ΑΝΔΡΑΒΙΔΑΣ-ΚΥΤΛΗΝΗΣ, ΤΗΣ Π.Ε. ΗΛΕΙΑΣ, ΠΡΕΣΒΕΥΣΗΝ ΑΠΟ ΕΜΕΝΑ.

**Ο ΔΗΛΩΝ**

**ΔΗΛΩΣΗ (Ν. 651/77)**  
 ΔΗΛΩΣΗ ΣΤΗΦΑΝΑ ΜΕ ΤΟ ΝΟΜΟ ΓΙΑ ΤΟ ΓΕΩΤΕΜΑΧΙΟ (Τ1) ΜΕ ΣΤΟΙΧΕΙΑ:  
 (Α1, Α2, Α3, Α4, Α5, Α6, Α7, Α8, Α9, Α10, Α11, Α12, Α13, Α14, Α15, Α16, Α17) ΚΑΙ ΕΜΒΑΣΟΝ 9003.0 Μ2 ΠΟΤ ΒΡΙΣΚΕΤΑΙ ΣΤΗΝ ΑΓΡΟΤΙΚΗ ΠΕΡΙΟΧΗ "ΔΕΣΗ" ΕΝΤΟΣ ΤΩΝ ΔΙΟΙΚΗΤΙΚΩΝ ΟΡΙΩΝ ΤΗΣ ΚΟΙΝΟΤΗΤΑΣ ΚΑΤΑΛΕΤΟΥ, ΤΗΣ Δ.Ε. ΒΟΤΤΙΡΑΣΙΑΣ ΤΟΥ ΔΗΜΟΥ ΠΥΡΓΟΥ ΤΗΣ Π.Ε. ΗΛΕΙΑΣ ΟΤΙ:  
 α) ΕΙΝΑΙ ΑΓΡΙΟ & ΟΙΚΟΔΟΜΗΣΙΜΟ ΚΑΤΑ ΚΑΝΟΝΑ ΟΤΙ: ΩΣ ΠΡΟΣ ΤΟ ΕΜΒΑΣΟΝ & ΤΙΣ ΔΙΑΣΤΑΣΕΙΣ ΣΤΗΦΑΝΑ ΜΕ ΤΙΣ ΠΟΛΕΟΔ. ΔΙΑΤΑΞΕΙΣ ΠΟΤ ΙΣΧΥΟΥΝ ΣΗΜΕΡΑ, ΟΙΚΙΣΜΟΥ, ΕΚΤΟΣ ΖΩΕ  
 β) ΒΡΙΣΚΕΤΑΙ ΕΚΤΟΣ ΣΧΕΔΙΟΥ, ΕΚΤΟΣ ΠΤΣ ΕΚΤΟΣ ΟΡΙΩΝ ΟΙΚΙΣΜΟΥ, ΕΚΤΟΣ ΖΩΝΗΣ ΟΙΚΙΣΜΟΥ, ΕΚΤΟΣ ΖΩΕ  
 γ) ΔΕΝ ΕΜΠΛΙΤΕΙ ΣΤΙΣ ΔΙΑΤΑΞ. ΤΟΥ Ν.1337/83 ΠΕΡΙ ΕΙΣΦΟΡΩΝ ΣΕ ΓΗ & ΧΡΗΜΑ.  
 δ) ΕΤΡΕΙΣΚΕΤΑΙ ΣΕ ΑΠΟΣΤΑΣΗ ΜΕΓΑΛΥΤΕΡΗ ΤΩΝ 800Μ ΑΠΟ ΤΗ ΘΑΛΑΣΣΑ.

**ΔΗΛΩΣΗ Ν.1599/1986**  
 ΣΤΗΦΑΝΑ ΜΕ ΤΗΝ ΑΝΑΡΤΗΣΗ ΤΩΝ ΔΑΣΙΚΩΝ ΧΑΡΤΩΝ ΟΠΟΥ ΕΤΡΕΙΣΚΟΝΤΑΙ ΣΤΟ ΣΤΑΘΟ ΤΗΣ ΜΕΡΙΚΗΣ ΚΤΡΟΣΗΣ ΜΕ ΤΗΝ ΠΤ. ΑΡΙΘΜΟΝ ΦΕΚ 456Δ/2017 ΕΧΟΤΜΕ:  
 α) Η ΙΔΙΟΚΤΗΣΙΑ (Τ1) ΜΕ ΣΤΟΙΧΕΙΑ:  
 Ε(Τ1)(Α1,Α2,Α3,Α4,Α5,Α6,Α7,Α8,Α9,Α10,Α11,Α12,Α13,Α14,Α15,Α16,Α17)=9003.0 Μ2  
 ΑΠΟΤΕΛΕΙΤΑΙ ΑΠΟ ΜΗ ΔΑΣΙΚΗΣ ΕΚΤΑΣΗΣ ΚΑΘΩΣ ΚΑΙ ΑΠΟ ΕΚΤΑΣΕΙΣ ΜΕ ΔΑΣΙΚΟ ΧΑΡΑΚΤΗΡΙΣΜΟ ΟΠΩΣ ΑΥΤΕΣ ΑΝΑΛΗΤΙΚΑ ΑΝΑΦΕΡΟΝΤΑΙ ΣΤΟΝ ΠΑΡΑΚΑΤΩ ΠΙΝΑΚΑ:

Α/Α	ΠΕΡΙΓΡΑΦΗ	ΕΜΒΑΣΟΝ (Μ2)	ΠΕΡΙΓΡΑΦΗ	ΠΑΡΑΤΗΡΗΣΕΙΣ
1	(Α1, Α2, Α3, Α4, Α5, Α6, Α7, Α8, Α9, Α10, Α11, Α12, Α13, Α14, Α15, Α16, Α17)	138.0	Δ.Δ.	ΟΡΘΟΓΩΝΙΟ
2	(Α1, Α2, Α3, Α4, Α5, Α6, Α7, Α8, Α9, Α10, Α11, Α12, Α13, Α14, Α15, Α16, Α17)	508.10	Δ.Δ.	ΠΑΡΑΠΡΟΣΤΑΣΙΑ
3	(Α5, Α6, Α7, Α8, Α9)	10.0	Α.Α.	22-31-87/54/ ΜΗ ΔΑΣΙΚΑ
4	(Α16, Α5, Α7, Α8, Α9, Α10, Α11, Α12, Α15, Α16)	647.80	Δ.Δ.	
5	(Α4, Α5, Α6, Α7, Α8, Α9, Α10, Α11, Α12, Α13, Α14, Α12, Α11, Α10, Α9, Α8, Α7, Α4)	4770.40	ΜΗ ΔΑΣΙΚΗ	
6	(Α13, Α13', Α14, Α9, Α10, Α11, Α12, Α13, Α13')	2928.70	ΕΚΤΟΣ ΑΝΑΡΤΗΣΗΣ	ΜΗ ΔΑΣΙΚΗ ΠΕΡΙΟΧΗ ΧΑΡΤ.

β) ΔΕΝ ΥΠΑΡΧΕΙ ΣΗΜΕΙΟ ΥΠΟΡΗΘΜΙΑΣ ΕΝΤΟΣ ΤΟΥ ΓΕΩΤΕΜΑΧΙΟΥ.  
 Ο ΜΗΧΑΝΙΚΟΣ  
**ΘΕΟΔΩΡΟΣ ΣΩΤ. ΚΟΥΣΙΑΦΕΙΣ**  
 ΔΙΠΛ. ΑΓΡΟΝ. & ΤΟΠΟΓΡΑΦΟΣ ΜΗΧΑΝΙΚΟΣ  
 ΕΘΝΙΚΟΥ ΜΕΤΣΟΒΙΟΥ ΠΟΛΥΤΕΧΝΕΙΟΥ  
 ΜΕΛΟΣ Σ.Ε.Ε. ΑΡΙΘΜΟΣ ΜΗΡΟΥ 70623  
 ΤΗΛ./ΚΙΝ. 6974647962  
 ΤΟΜΠΑΖΗ 15 - ΠΥΡΓΟΣ ΗΛΕΙΑΣ - Τ.Κ. 27131

**ΠΙΝΑΚΑΣ ΣΤΗΤΕΛΙΑΓΜΕΝΩΝ ΕΓΣΑ 87**

ΣΗΜΕΙΟ	X	Y	ΣΗΜΕΙΟ	X	Y
A1	269271.55	4207574.34	A1	269258.32	4207583.19
A2	269276.35	4207588.61	A2	269266.92	4207589.65
A3	269282.21	4207603.71	A3	269272.76	4207597.43
A4	269287.57	4207612.08	A4	269275.27	4207595.41
A5	269291.66	4207618.47	A5	269261.69	4207602.38
A6	269275.19	4207638.65	A6	269283.77	4207606.15
A7	269250.36	4207666.61	A7	269283.47	4207609.19
A8	269235.90	4207695.44	A8	269282.64	4207610.24
A9	269229.92	4207733.76	A9	269280.47	4207613.06
A10	269224.83	4207748.54	A10	269250.82	4207612.41
A11	269169.70	4207724.88	A11	269240.74	4207614.24
A12	269174.60	4207707.57	A12	269231.56	4207613.63
A13	269182.10	4207688.21	A13	269226.96	4207609.89
A14	269200.82	4207647.97	A14	269186.44	4207678.88
A15	269234.15	4207599.42	A15	269206.62	4207685.25
A16	269244.97	4207592.16			

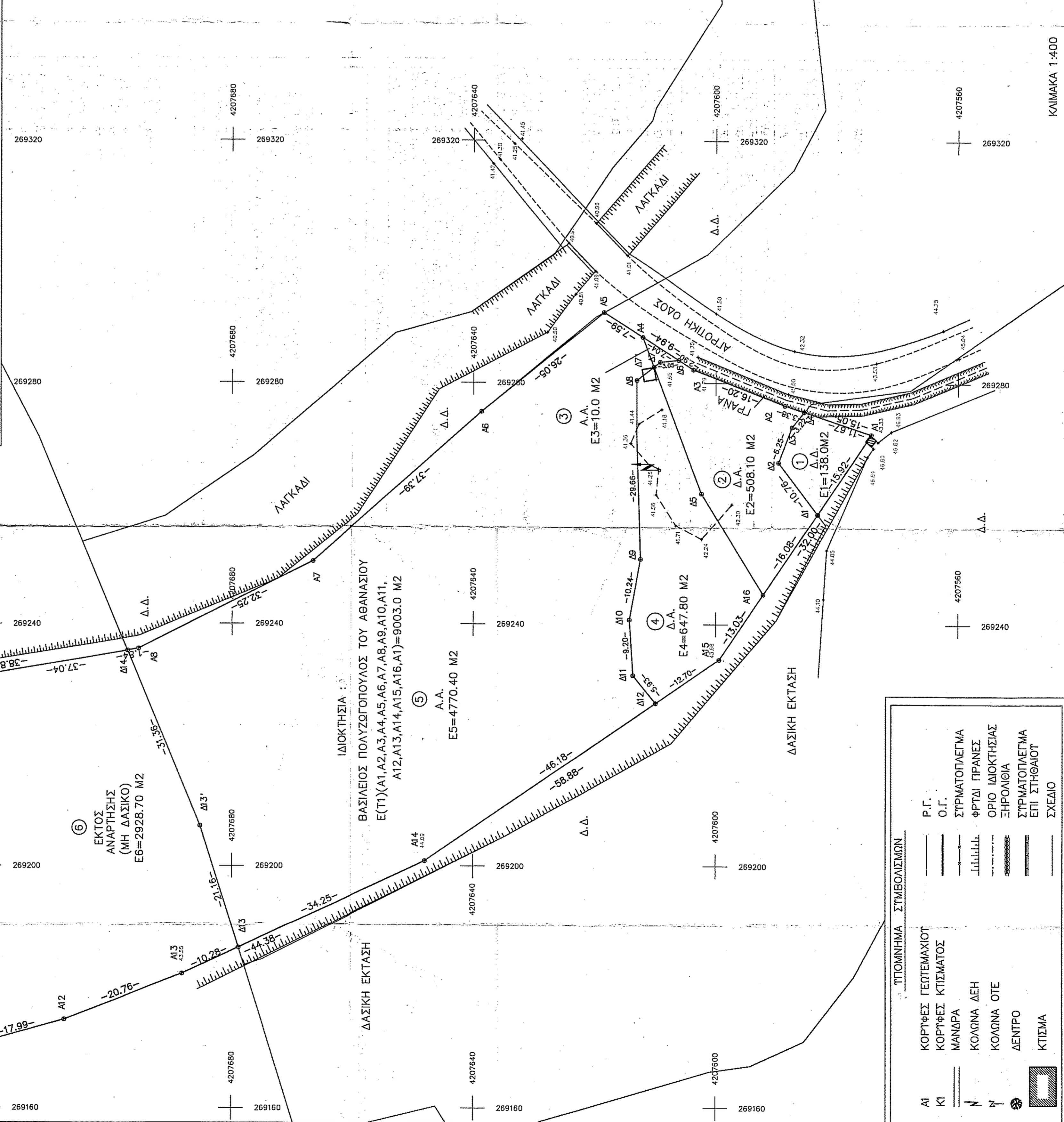

**Θ.Ε.Ρ.Η.Σ.Η.**  
 Θεωρείται το παρόν τοπογραφικό διάγραμμα το οποίο καταρτίστηκε σύμφωνα με τα άρθρα της υπ αριθμ. 153/2002 απόφασης της Υπηρεσίας Χαρτογραφίας του ΥΠ.Ε.Χ.Μ.Ε.Π. σύμφωνα με το άρθρο 153/2002.

Αιτιολογία: Ο...  
 Προϊστάμενος της Υπηρεσίας Χαρτογραφίας του ΥΠ.Ε.Χ.Μ.Ε.Π.  
 ΕΛΛΗΝΙΚΗ ΔΗΜΟΚΡΑΤΙΑ  
 ΥΠΟΥΡΓΕΙΟ ΧΑΡΤΟΓΡΑΦΙΑΣ ΚΑΙ ΓΕΩΓΡΑΦΙΚΩΝ ΕΡΕΥΝΩΝ

**ΙΔΙΟΚΤΗΣΙΑ :**  
 ΠΑΝΑΓΙΩΤΗ ΣΠΥΡΕΤΟΥ

**ΕΚΤΟΣ ΑΝΑΡΤΗΣΗΣ (ΜΗ ΔΑΣΙΚΟ)**  
 Ε6=2928.70 Μ2

**ΙΔΙΟΚΤΗΣΙΑ :**  
 ΒΑΣΙΛΕΙΟΣ ΠΟΛΥΖΩΓΟΠΟΥΛΟΣ ΤΟΥ ΑΘΑΝΑΣΙΟΥ  
 Ε(Τ1)(Α1,Α2,Α3,Α4,Α5,Α6,Α7,Α8,Α9,Α10,Α11,Α12,Α13,Α14,Α15,Α16,Α17)=9003.0 Μ2

**Ε5=4770.40 Μ2**  
**Ε4=647.80 Μ2**  
**Ε3=10.0 Μ2**

**ΛΕΓΕΝΔΑ ΣΤΗΜΒΟΛΙΣΜΩΝ**

ΑΙ	ΚΟΡΥΦΕΣ ΓΕΩΤΕΜΑΧΙΟΥ
ΚΙ	ΚΟΡΥΦΕΣ ΚΤΙΣΜΑΤΟΣ
	ΜΑΝΔΡΑ
	ΚΟΛΩΝΑ ΔΕΗ
	ΚΟΛΩΝΑ ΟΤΕ
	ΔΕΝΤΡΟ
	ΚΤΙΣΜΑ

Ρ.Γ.  
 Ο.Γ.  
 ΣΤΡΩΜΑΤΟΠΛΕΤΜΑ  
 ΦΡΤΑΙ ΠΡΑΝΕΣ  
 ΟΡΙΟ ΙΔΙΟΚΤΗΣΙΑΣ  
 ΣΦΡΟΝΙΘΙΑ  
 ΣΤΡΩΜΑΤΟΠΛΕΤΜΑ ΕΠΙ ΣΤΗΘΑΙΟΥ ΣΧΕΔΙΟΥ