

Π.Δ. 24.04.1985 (ΦΕΚ 181Δ/03.05.1985),
 προσαύξηση Π.Δ.: 14.02.1987 (ΦΕΚ 133Δ/23.02.1987)
 και Χ.11866/12.10.1987 (ΦΕΚ 1003Δ/12.10.1987) Απόφαση
 Νομόρχη Αρχής

Δήλωση Ν 651/77
 Ο υπογράφων μηχανικός δηλώνω ότι το οικόπεδο με τα
 στοιχεία (1,2,3,4,6,7,8,9,10,11,12,13,14,15,16,17,18,19,
 20,21,1) εμβαδού 1931,46 μ²
 ιδιοκτησίας Παναγιώτη Φωτακόπουλου κ' κληρονόμων
 Ανδρέα Φωτακόπουλου βρίσκεται εντός του οικισμού Καρυάς
 (Ζώνη Β00μ), κοινότητας Ελεκίστρας του Δήμου Πατρών επί
 μη αναγνωρισμένης οδού είναι δε άρτια κατά κανόνα και θα
 γίνει οικοδομήσιμο εφόσον αναγνωρισθεί η επέκταση της
 Δημοτικής Οδού Παλαιού Σουλίου σύμφωνα με τα
 προαναφερθέντα τοπογραφικά διαγράμματα και Απόφαση
 Νομόρχη Αρχής.
 Τα όρια του οικοπέδου μου υπέδειξαν οι ιδιοκτήτες
 Απρίλιος 2012

ΔΗΛΩΣΗ ΥΠΟΠΟΙΗΣΗΣ ΟΡΙΩΝ
 Η υπογράφουσα ιδιοκτήτρια δηλώνω ότι τα όρια της ιδιοκτησίας
 μου που φαίνονται στο διάγραμμα αυτό είναι υλοποιημένα ορθά
 και τα υποδείξαμε επί τόπου στο μηχανικό.
 Πάτρα, Απρίλιος 2012
 Ο δηλώνουσα ιδιοκτήτρια

ΓΕΩΡΓΙΟΣ ΑΡΓ. ΚΩΣΤΗΣ
 ΔΙΠΛΩΜ. ΤΟΠΟΓΡΑΦΙΚΟΣ ΜΗΧΑΝΙΚΟΣ
 ΠΡΑΓΜΑΤΕΥΣΗΣ ΓΕΩΡΓΙΟΣ ΠΑΝΑΓΙΩΤΗΙΟΥ ΠΑΤΡΩΝ
 ΜΕΛΟΣ Τ.Ε.Ε. ΑΡΙΘΜΟΣ ΜΗΤΡΩΟΥ 120795
 ΦΙΛΟΠΟΙΗΣΗΣ 55 - ΠΑΤΡΑ - ΤΗΛ. 2610-2222.00

ΧΑΡΤΗΣ ΓΤΣ ΚΛΙΜΑΚΑ 1:5,000

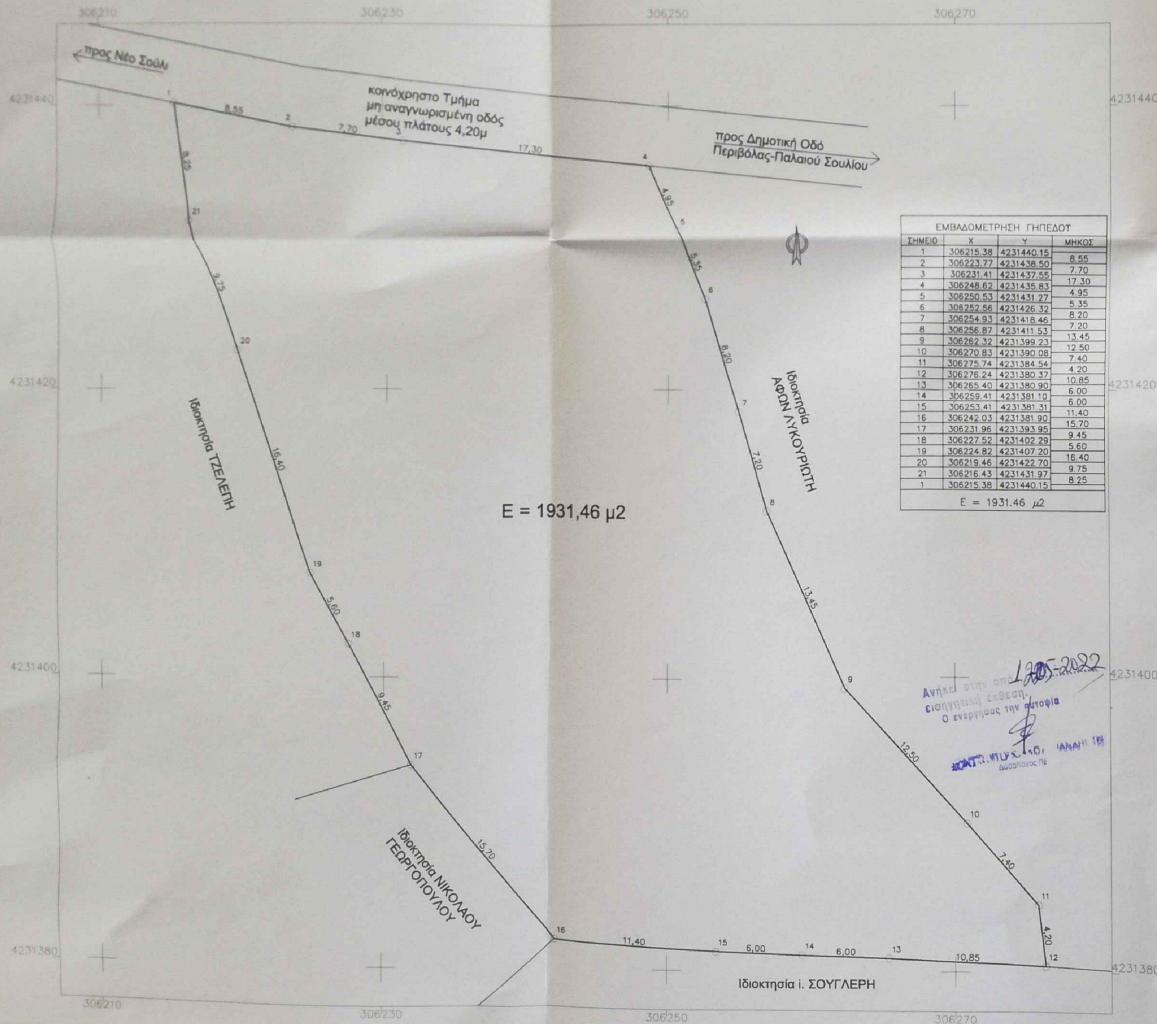
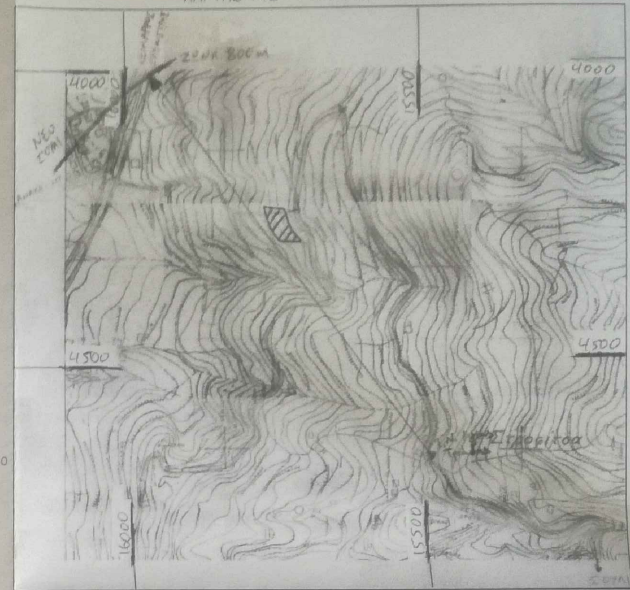

ΣΗΜΕΙΟ	X	Y	ΜΗΚΟΣ
1	306215.38	4231440.15	8.55
2	306223.77	4231438.50	7.70
3	306231.41	4231437.55	17.30
4	306248.62	4231435.83	4.85
5	306250.53	4231431.27	5.35
6	306252.54	4231426.32	8.20
7	306254.93	4231418.46	7.20
8	306256.87	4231411.53	13.45
9	306262.37	4231396.23	12.50
10	306270.83	4231390.05	7.40
11	306275.74	4231384.54	4.20
12	306276.24	4231380.37	10.85
13	306285.40	4231380.80	6.00
14	306259.41	4231381.10	6.00
15	306253.41	4231381.31	11.40
16	306242.02	4231381.92	15.70
17	306231.96	4231393.95	9.45
18	306227.52	4231402.28	5.60
19	306224.87	4231407.23	9.75
20	306219.46	4231422.70	16.40
21	306216.43	4231431.97	8.25
1	306215.38	4231440.15	

E = 1931,46 μ²

ΕΡΓΟ :

ΑΠΟΤΥΠΩΣΗ ΙΔΙΟΚΤΗΣΙΑΣ

ΘΕΣΗ :

ΟΙΚΙΣΜΟΣ ΚΑΡΥΑ Δ.Δ. ΕΛΕΚΙΣΤΡΑΣ
 ΔΗΜΟΥ ΠΑΤΡΩΝ

ΙΔΙΟΚΤΗΤΗΣ :

ΠΑΝΑΓΙΩΤΗΣ ΦΩΤΑΚΟΠΟΥΛΟΣ κ'
 κληρονόμων ΑΝΔΡΕΑ ΦΩΤΑΚΟΠΟΥΛΟΥ

ΜΕΛΕΤΗΤΗΣ :

Κωστής Γεώργιος
 τοπικός μηχανικός

ΘΕΜΑ ΣΧΕΔΙΟΥ :

ΤΟΠΟΓΡΑΦΙΚΟ ΔΙΑΓΡΑΜΜΑ

ΑΡ. ΣΧΕΔΙΟΥ :

T₁

ΧΡΟΝΟΣ ΜΕΛΕΤΗΣ :

Απρίλιος 2012

ΚΛΙΜΑΚΑ :

1:200

ΥΠΟΓΡΑΦΗ

ΓΕΩΡΓΙΟΣ ΑΡΓ. ΚΩΣΤΗΣ
 ΔΙΠΛΩΜ. ΤΟΠΟΓΡΑΦΙΚΟΣ ΜΗΧΑΝΙΚΟΣ
 ΠΡΑΓΜΑΤΕΥΣΗΣ ΓΕΩΡΓΙΟΣ ΠΑΝΑΓΙΩΤΗΙΟΥ ΠΑΤΡΩΝ
 ΜΕΛΟΣ Τ.Ε.Ε. ΑΡΙΘΜΟΣ ΜΗΤΡΩΟΥ 120795
 ΦΙΛΟΠΟΙΗΣΗΣ 55 - ΠΑΤΡΑ - ΤΗΛ. 2610-2222.00

ΣΦΡΑΓΙΔΑ

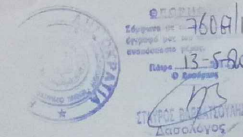

3609/13-5-2012

13-5-2012

ΣΤΑΥΡΟΣ ΠΑΝΑΓΙΩΤΗΣ
 Διπλότυπος